



# BERITA NEGARA REPUBLIK INDONESIA

No.417, 2019

KEMENDIKBUD. Kelas Jabatan.

PERATURAN MENTERI PENDIDIKAN DAN KEBUDAYAAN  
REPUBLIK INDONESIA  
NOMOR 12 TAHUN 2019  
TENTANG  
KELAS JABATAN  
KEMENTERIAN PENDIDIKAN DAN KEBUDAYAAN

DENGAN RAHMAT TUHAN YANG MAHA ESA

MENTERI PENDIDIKAN DAN KEBUDAYAAN REPUBLIK INDONESIA,

- Menimbang : a. bahwa telah ditetapkan perubahan struktur organisasi Kementerian Pendidikan dan Kebudayaan berdasarkan Peraturan Menteri Pendidikan dan Kebudayaan Nomor 11 Tahun 2018 tentang Organisasi dan Tata Kerja Kementerian Pendidikan dan Kebudayaan (Berita Negara Republik Indonesia Tahun 2018 Nomor 575) sebagaimana telah diubah dengan Peraturan Menteri Pendidikan dan Kebudayaan Nomor 9 Tahun 2019 tentang Perubahan atas Peraturan Menteri Pendidikan dan Kebudayaan Nomor 11 Tahun 2018 tentang Organisasi dan Tata Kerja Kementerian Pendidikan dan Kebudayaan (Berita Negara Republik Indonesia Tahun 2019 Nomor 236);
- b. bahwa terdapat perubahan nomenklatur jabatan pelaksana berdasarkan Keputusan Menteri Pendayagunaan Aparatur Negara dan Reformasi Birokrasi Nomor 41 Tahun 2018 tentang Nomenklatur Jabatan Pelaksana bagi Pegawai Negeri Sipil di Lingkungan Instansi Pemerintah;

- c. bahwa kelas jabatan yang telah ditetapkan dalam Peraturan Menteri Pendidikan dan Kebudayaan Nomor 29 Tahun 2017 tentang Kelas Jabatan di Lingkungan Kementerian Pendidikan dan Kebudayaan (Berita Negara Republik Indonesia Tahun 2017 Nomor 1334) sebagaimana telah diubah dengan Peraturan Menteri Pendidikan dan Kebudayaan Nomor 36 Tahun 2017 tentang Perubahan atas Peraturan Menteri Pendidikan dan Kebudayaan Nomor 29 Tahun 2017 tentang Kelas Jabatan di Lingkungan Kementerian Pendidikan dan Kebudayaan (Berita Negara Republik Indonesia Tahun 2017 Nomor 1378) sudah tidak relevan dengan kebutuhan organisasi saat ini, sehingga perlu diganti;
- d. bahwa berdasarkan pertimbangan sebagaimana dimaksud dalam huruf a, huruf b, dan huruf c, perlu menetapkan Peraturan Menteri Pendidikan dan Kebudayaan tentang Kelas Jabatan Kementerian Pendidikan dan Kebudayaan;

- Mengingat :
- 1. Undang-Undang Nomor 39 Tahun 2008 tentang Kementerian Negara (Lembaran Negara Republik Indonesia Tahun 2008 Nomor 166, Tambahan Lembaran Negara Republik Indonesia Nomor 4916);
  - 2. Undang-Undang Nomor 5 Tahun 2014 tentang Aparatur Sipil Negara (Lembaran Negara Republik Indonesia Tahun 2014 Nomor 6, Tambahan Lembaran Negara Republik Indonesia Nomor 5494);
  - 3. Peraturan Pemerintah Nomor 11 Tahun 2017 tentang Manajemen Pegawai Negeri Sipil (Lembaran Negara Republik Indonesia Tahun 2017 Nomor 63, Tambahan Lembaran Negara Republik Indonesia Nomor 6037);
  - 4. Peraturan Presiden Nomor 14 Tahun 2015 tentang Kementerian Pendidikan dan Kebudayaan (Lembaran Negara Republik Indonesia Tahun 2015 Nomor 15) sebagaimana telah diubah dengan Peraturan Presiden Nomor 101 Tahun 2018 tentang Perubahan atas Peraturan Presiden Nomor 14 Tahun 2015 tentang

- Kementerian Pendidikan dan Kebudayaan (Lembaran Negara Republik Indonesia Tahun 2018 Nomor 192);
5. Peraturan Menteri Pendayagunaan Aparatur Negara dan Reformasi Birokrasi Nomor 34 Tahun 2011 tentang Pedoman Evaluasi Jabatan;
  6. Peraturan Menteri Pendayagunaan Aparatur Negara dan Reformasi Birokrasi Nomor 39 Tahun 2013 tentang Penetapan Kelas Jabatan di Lingkungan Instansi Pemerintah (Berita Negara Republik Indonesia Tahun 2013 Nomor 1636);
  7. Peraturan Menteri Pendidikan dan Kebudayaan Nomor 11 Tahun 2018 tentang Organisasi dan Tata Kerja Kementerian Pendidikan dan Kebudayaan (Berita Negara Republik Indonesia Tahun 2018 Nomor 575) sebagaimana telah diubah dengan Peraturan Menteri Pendidikan dan Kebudayaan Nomor 9 Tahun 2019 tentang Perubahan atas Peraturan Menteri Pendidikan dan Kebudayaan Nomor 11 Tahun 2018 tentang Organisasi dan Tata Kerja Kementerian Pendidikan dan Kebudayaan (Berita Negara Republik Indonesia Tahun 2019 Nomor 236);

MEMUTUSKAN:

Menetapkan : PERATURAN MENTERI PENDIDIKAN DAN KEBUDAYAAN TENTANG KELAS JABATAN KEMENTERIAN PENDIDIKAN DAN KEBUDAYAAN.

Pasal 1

- (1) Kelas jabatan digunakan sebagai dasar:
  - a. pemberian tunjangan kinerja bagi pegawai negeri sipil Kementerian Pendidikan dan Kebudayaan; dan
  - b. penyusunan peta jabatan.
- (2) Kelas jabatan sebagaimana dimaksud pada ayat (1) ditetapkan berdasarkan hasil evaluasi jabatan Kementerian Pendidikan dan Kebudayaan.

## Pasal 2

Ruang lingkup pengaturan kelas jabatan meliputi:

- a. rekapitulasi kelas jabatan dan persediaan pegawai di Kementerian Pendidikan dan Kebudayaan sebagaimana tercantum dalam Lampiran I yang merupakan bagian tidak terpisahkan dari Peraturan Menteri ini;
- b. daftar nama jabatan pimpinan tinggi, administrator, dan pengawas, kelas jabatan, dan persediaan pegawai di Kementerian Pendidikan dan Kebudayaan sebagaimana tercantum dalam Lampiran II yang merupakan bagian tidak terpisahkan dari Peraturan Menteri ini;
- c. daftar nama jabatan fungsional, jabatan pelaksana, dan jabatan lainnya, kelas jabatan, dan persediaan pegawai di Kementerian Pendidikan dan Kebudayaan sebagaimana tercantum dalam Lampiran III yang merupakan bagian tidak terpisahkan dari Peraturan Menteri ini;
- d. hasil evaluasi jabatan pimpinan tinggi, administrator, dan pengawas di Kementerian Pendidikan dan Kebudayaan sebagaimana tercantum dalam Lampiran IV yang merupakan bagian tidak terpisahkan dari Peraturan Menteri ini;
- e. hasil evaluasi jabatan fungsional, jabatan pelaksana, dan jabatan lainnya di Kementerian Pendidikan dan Kebudayaan sebagaimana tercantum dalam Lampiran V yang merupakan bagian tidak terpisahkan dari Peraturan Menteri ini; dan
- f. peta jabatan di Kementerian Pendidikan dan Kebudayaan sebagaimana tercantum dalam Lampiran VI yang merupakan bagian tidak terpisahkan dari Peraturan Menteri ini.

Pasal 3

Penataan pegawai dalam jabatan dilakukan oleh pimpinan unit kerja sesuai dengan ketentuan peraturan perundang-undangan.

Pasal 4

Pada saat Peraturan Menteri ini mulai berlaku, Peraturan Menteri Pendidikan dan Kebudayaan Nomor 29 Tahun 2017 tentang Kelas Jabatan di Lingkungan Kementerian Pendidikan dan Kebudayaan (Berita Negara Republik Indonesia Tahun 2017 Nomor 1334) sebagaimana telah diubah dengan Peraturan Menteri Pendidikan dan Kebudayaan Nomor 36 Tahun 2017 tentang Perubahan atas Peraturan Menteri Pendidikan dan Kebudayaan Nomor 29 Tahun 2017 tentang Kelas Jabatan di Lingkungan Kementerian Pendidikan dan Kebudayaan (Berita Negara Republik Indonesia Tahun 2017 Nomor 1378), dicabut dan dinyatakan tidak berlaku.

Pasal 5

Peraturan Menteri ini mulai berlaku pada tanggal diundangkan.

Agar setiap orang mengetahuinya, memerintahkan pengundangan Peraturan Menteri ini dengan penempatannya dalam Berita Negara Republik Indonesia.

Ditetapkan di Jakarta  
pada tanggal 8 April 2019

MENTERI PENDIDIKAN DAN KEBUDAYAAN  
REPUBLIK INDONESIA,

ttd

MUHADJIR EFFENDY

Diundangkan di Jakarta  
pada tanggal 11 April 2019

DIREKTUR JENDERAL  
PERATURAN PERUNDANG-UNDANGAN  
KEMENTERIAN HUKUM DAN HAK ASASI MANUSIA  
REPUBLIK INDONESIA,

ttd

WIDODO EKATJAHJANA

LAMPIRAN I  
PERATURAN MENTERI PENDIDIKAN DAN  
KEBUDAYAAN NOMOR 12 TAHUN 2019  
TENTANG  
KELAS JABATAN KEMENTERIAN  
PENDIDIKAN DAN KEBUDAYAAN

**REKAPITULASI  
KELAS JABATAN DAN PERSEDIAAN PEGAWAI  
DI KEMENTERIAN PENDIDIKAN DAN KEBUDAYAAN**

No.	Kelas Jabatan	Persediaan Pegawai
(1)	(2)	(3)
1	Tanpa Kelas	
2	17	8
3	16	4
4	15	66
5	14	0
6	13	137
7	12	226
8	11	302
9	10	19
10	9	2343
11	8	1255
12	7	3172
13	6	2886
14	5	3142
15	4	7
16	3	1758
17	1	137
	TOTAL	15462

MENTERI PENDIDIKAN DAN KEBUDAYAAN  
REPUBLIK INDONESIA

TTD

MUHADJIR EFFENDY

LAMPIRAN II  
 PERATURAN MENTERI PENDIDIKAN DAN KEBUDAYAAN  
 NOMOR 12 TAHUN 2019  
 TENTANG  
 KELAS JABATAN KEMENTERIAN PENDIDIKAN DAN  
 KEBUDAYAAN

DAFTAR NAMA JABATAN PIMPINAN TINGGI, ADMINISTRATOR, DAN PENGAWAS,  
 KELAS JABATAN, DAN PERSEDIAAN PEGAWAI  
 DI KEMENTERIAN PENDIDIKAN DAN KEBUDAYAAN

No.	Nama Jabatan Pimpinan Tinggi, Administrator, dan Pengawas	Kelas Jabatan	Persediaan Pegawai	Keterangan
1	Menteri Pendidikan dan Kebudayaan	Tanpa Kelas	1	
	SEKRETARIAT JENDERAL			
2	Sekretaris Jenderal	17	1	
3	Kepala Biro Perencanaan dan Kerja Sama Luar Negeri	15	1	
4	Kepala Bagian Perencanaan Program dan Anggaran	12	1	
5	Kepala Subbagian Perencanaan Program dan Anggaran I	9	1	
6	Kepala Subbagian Perencanaan Program dan Anggaran II	9	1	
7	Kepala Subbagian Perencanaan Program dan Anggaran III	9	1	
8	Kepala Bagian Kebijakan dan Evaluasi Program	12	1	
9	Kepala Subbagian Kebijakan	9	1	
10	Kepala Subbagian Evaluasi Program	9	1	
11	Kepala Subbagian Informasi	9	1	
12	Kepala Bagian Kerja Sama Luar Negeri	12	1	
13	Kepala Subbagian Amerika dan Eropa	9	1	
14	Kepala Subbagian Asia, Pasifik, dan Afrika	9	1	
15	Kepala Subbagian Regional dan Multilateral	9	1	
16	Kepala Bagian Fasilitas Internasional	12	1	
17	Kepala Subbagian Fasilitas UNESCO	9	1	
18	Kepala Subbagian Fasilitas Atase Pendidikan dan Sekolah Indonesia	9	1	
19	Kepala Subbagian Tata Usaha	9	1	
20	Kepala Biro Keuangan	15	1	
21	Kepala Bagian Perbendaharaan dan Pembiayaan	12	1	
22	Kepala Subbagian Perbendaharaan	9	1	
23	Kepala Subbagian Pembiayaan	9	1	
24	Kepala Subbagian Tata Usaha	9	1	
25	Kepala Bagian Akuntansi dan Pelaporan Keuangan	12	1	
26	Kepala Subbagian Akuntansi dan Pelaporan Keuangan I	9	1	
27	Kepala Subbagian Akuntansi dan Pelaporan Keuangan II	9	1	
28	Kepala Subbagian Akuntansi dan Pelaporan Keuangan III	9	1	
29	Kepala Bagian Inventarisasi dan Pelaporan Barang Milik Negara	12	1	
30	Kepala Subbagian Inventarisasi dan Pelaporan Barang Milik Negara I	9	1	
31	Kepala Subbagian Inventarisasi dan Pelaporan Barang Milik Negara II	9	1	
32	Kepala Subbagian Inventarisasi dan Pelaporan Barang Milik Negara III	9	1	
33	Kepala Bagian Akuntabilitas Kinerja	12	1	
34	Kepala Subbagian Akuntabilitas Kinerja I	9	1	
35	Kepala Subbagian Akuntabilitas Kinerja II	9	1	
36	Kepala Subbagian Akuntabilitas Kinerja III	9	1	



No.	Nama Jabatan Pimpinan Tinggi, Administrator, dan Pengawas	Kelas Jabatan	Persediaan Pegawai	Keterangan
37	Kepala Biro Sumber Daya Manusia	15	1	
38	Kepala Bagian Perencanaan dan Pemetaan Kompetensi	12	1	
39	Kepala Subbagian Perencanaan dan Pengadaan	9	1	
40	Kepala Subbagian Pemetaan Kompetensi	9	1	
41	Kepala Subbagian Tata Usaha	9	1	
42	Kepala Bagian Pengembangan dan Penghargaan	12	1	
43	Kepala Subbagian Pengembangan Sistem Karir	9	1	
44	Kepala Subbagian Peningkatan Kompetensi	9	1	
45	Kepala Subbagian Disiplin dan Penghargaan	9	1	
46	Kepala Bagian Mutasi	12	1	
47	Kepala Subbagian Mutasi Jabatan Pimpinan Tinggi dan Administrasi	9	1	
48	Kepala Subbagian Mutasi Tenaga Fungsional	9	1	
49	Kepala Subbagian Pemberhentian	9	1	
50	Kepala Bagian Sistem Informasi dan Kinerja	12	1	
51	Kepala Subbagian Sistem Informasi	9	1	
52	Kepala Subbagian Kinerja	9	1	
53	Kepala Subbagian Tata Naskah Kepegawaian	9	1	
54	Kepala Biro Hukum dan Organisasi	15	1	
55	Kepala Bagian Peraturan Perundang-undangan dan Advokasi Hukum I	12	1	
56	Kepala Subbagian Peraturan Perundang-Undangan I	9	1	
57	Kepala Subbagian Peraturan Perundang-Undangan II	9	1	
58	Kepala Subbagian Advokasi Hukum	9	1	
59	Kepala Bagian Peraturan Perundang-undangan dan Advokasi Hukum II	12	1	
60	Kepala Subbagian Peraturan Perundang-undangan I	9	1	
61	Kepala Subbagian Peraturan Perundang-undangan II	9	1	
62	Kepala Subbagian Advokasi Hukum	9	1	
63	Kepala Bagian Organisasi	12	1	
64	Kepala Subbagian Organisasi I	9	1	
65	Kepala Subbagian Organisasi II	9	1	
66	Kepala Subbagian Organisasi III	9	1	
67	Kepala Bagian Ketatalaksanaan dan Analisis Jabatan	12	1	
68	Kepala Subbagian Ketatalaksanaan dan Analisis Jabatan I	9	1	
69	Kepala Subbagian Ketatalaksanaan dan Analisis Jabatan II	9	1	
70	Kepala Subbagian Tata Usaha	9	1	
71	Kepala Biro Komunikasi dan Layanan Masyarakat	15	1	
72	Kepala Bagian Informasi	12	1	
73	Kepala Subbagian Penyediaan Informasi	9	1	
74	Kepala Subbagian Layanan Informasi	9	1	
75	Kepala Subbagian Tata Usaha	9	1	
76	Kepala Bagian Publikasi	12	1	
77	Kepala Subbagian Aspirasi Masyarakat	9	1	
78	Kepala Subbagian Publikasi	9	1	
79	Kepala Subbagian Perpustakaan	9	1	
80	Kepala Bagian Hubungan Antarlembaga	12	1	
81	Kepala Subbagian Hubungan Lembaga Negara dan Pemerintah	9	1	
82	Kepala Subbagian Hubungan Media	9	1	
83	Kepala Subbagian Hubungan Lembaga Masyarakat	9	1	
84	Kepala Bagian Layanan Terpadu	11	1	
85	Kepala Subbagian Layanan Satuan Pendidikan	8	1	
86	Kepala Subbagian Layanan Pendidik dan Tenaga Kependidikan	8	1	
87	Kepala Subbagian Layanan Bahasa dan Kebudayaan	8	1	
88	Kepala Biro Umum	15	1	

No.	Nama Jabatan Pimpinan Tinggi, Administrator, dan Pengawas	Kelas Jabatan	Persediaan Pegawai	Keterangan
89	Kepala Bagian Keuangan dan Barang Milik Negara	12	1	
90	Kepala Subbagian Keuangan	9	1	
91	Kepala Subbagian Penatausahaan Barang Milik Negara dan Pelaporan	9	1	
92	Kepala Subbagian Pendayagunaan dan Penghapusan Barang Milik Negara	9	1	
93	Kepala Bagian Tata Usaha Pimpinan	12	1	
94	Kepala Subbagian Tata Usaha Menteri	9	1	
95	Kepala Subbagian Tata Usaha Sekretaris Jenderal	9	1	
96	Kepala Subbagian Protokol	9	1	
97	Kepala Bagian Pengadaan Barang dan Jasa	12	1	
98	Kepala Subbagian Perencanaan Pengadaan	9	1	
99	Kepala Subbagian Layanan Pengadaan	9	1	
100	Kepala Subbagian Pemantauan dan Evaluasi Pengadaan	9	1	
101	Kepala Bagian Rumah Tangga dan Kearsipan	12	1	
102	Kepala Subbagian Urusan Dalam	9	1	
103	Kepala Subbagian Pemeliharaan Barang Milik Negara	9	1	
104	Kepala Subbagian Kearsipan	9	1	
	<b>PUSAT ANALISIS DAN SINKRONISASI KEBIJAKAN</b>			
105	Kepala Pusat Analisis dan Sinkronisasi Kebijakan	15	1	
106	Kepala Subbagian Tata Usaha	9	1	
107	Kepala Bidang Sinkronisasi Kebijakan	12	1	
108	Kepala Bidang Pengelolaan Strategis	12	1	
109	Kepala Bidang Pemantauan dan Evaluasi Kinerja Kementerian	12	1	
	<b>PUSAT TEKNOLOGI DAN KOMUNIKASI PENDIDIKAN DAN KEBUDAYAAN</b>			
110	Kepala Pusat Teknologi dan Komunikasi Pendidikan dan Kebudayaan	15	1	
111	Kepala Bagian Tata Usaha	12	1	
112	Kepala Subbagian Perencanaan, Tata Laksana, dan Kepegawaian	9	1	
113	Kepala Subbagian Keuangan	9	1	
114	Kepala Subbagian Rumah Tangga	9	1	
115	Kepala Bidang Pengembangan Teknologi Pembelajaran Berbasis Radio, Televisi, dan Film	12	1	
116	Kepala Subbidang Perancangan dan Produksi	9	1	
117	Kepala Subbidang Penyiaran dan Pengendalian	9	1	
118	Kepala Bidang Pengembangan Teknologi Pembelajaran Berbasis Multimedia dan Web	12	1	
119	Kepala Subbidang Perancangan dan Produksi	9	1	
120	Kepala Subbidang Aplikasi dan Pengendalian	9	1	
121	Kepala Bidang Pengembangan Jejaring	12	1	
122	Kepala Subbidang Pengkajian dan Perancangan	9	1	
123	Kepala Subbidang Pengembangan dan Pemeliharaan	9	1	
	<b>BALAI PENGEMBANGAN MEDIA TELEVISI PENDIDIKAN DAN KEBUDAYAAN</b>			
124	Kepala Balai Pengembangan Media Televisi Pendidikan dan Kebudayaan	13	1	
125	Kepala Subbagian Tata Usaha	9	1	
126	Kepala Seksi Perancangan Model	9	1	
127	Kepala Seksi Produksi Model	9	1	
128	Kepala Seksi Sarana	9	1	
	<b>BALAI PENGEMBANGAN MEDIA RADIO PENDIDIKAN DAN KEBUDAYAAN</b>			
129	Kepala Balai Pengembangan Media Radio Pendidikan dan Kebudayaan	13	1	
130	Kepala Subbagian Tata Usaha	9	1	
131	Kepala Seksi Perancangan Model	9	1	
132	Kepala Seksi Produksi Model	9	1	

No.	Nama Jabatan Pimpinan Tinggi, Administrator, dan Pengawas	Kelas Jabatan	Persediaan Pegawai	Keterangan
	<b>BALAI PENGEMBANGAN MULTIMEDIA PENDIDIKAN DAN KEBUDAYAAN</b>			
133	Kepala Balai Pengembangan Multimedia Pendidikan dan Kebudayaan	13	1	
134	Kepala Subbagian Tata Usaha	9	1	
135	Kepala Seksi Perancangan Model	9	1	
136	Kepala Seksi Produksi Model	9	1	
	<b>PUSAT DATA DAN STATISTIK PENDIDIKAN</b>			
137	Kepala Pusat Data dan Statistik Pendidikan dan Kebudayaan	15	1	
138	Kepala Bidang Pendidikan Anak Usia Dini dan Pendidikan Masyarakat	12	1	
139	Kepala Subbidang Pendidikan Anak Usia Dini	9	1	
140	Kepala Subbidang Pendidikan Masyarakat	9	1	
141	Kepala Bidang Pendidikan Dasar dan Menengah	12	1	
142	Kepala Subbidang Pendidikan Dasar	9	1	
143	Kepala Subbidang Pendidikan Menengah	9	1	
144	Kepala Bidang Kebudayaan dan Bahasa	12	1	
145	Kepala Subbidang Warisan Budaya Benda	9	1	
146	Kepala Subbidang Warisan Budaya Tak Benda dan Bahasa	9	1	
147	Kepala Subbagian Tata Usaha	9	1	
	<b>PUSAT PENDIDIKAN DAN PELATIHAN PEGAWAI</b>			
148	Kepala Pusat Pendidikan dan Pelatihan Pegawai	15	1	
149	Kepala Bagian Tata Usaha	12	1	
150	Kepala Subbagian Perencanaan, Tata Laksana, dan Kepegawaian	9	1	
151	Kepala Subbagian Keuangan	9	1	
152	Kepala Subbagian Rumah Tangga	9	1	
153	Kepala Bidang Pendidikan dan Pelatihan Prajabatan dan Struktural	12	1	
154	Kepala Subbidang Program dan Evaluasi	9	1	
155	Kepala Subbidang Pelaksanaan	9	1	
156	Kepala Bidang Pendidikan dan Pelatihan Teknis dan Fungsional	12	1	
157	Kepala Subbidang Program dan Evaluasi	9	1	
158	Kepala Subbidang Pelaksanaan	9	1	
	<b>PUSAT PENGEMBANGAN PERFILMAN</b>			
159	Kepala Pusat Pengembangan Perfilman	15	1	
160	Kepala Bidang Perizinan dan Pengendalian Film	12	1	
161	Kepala Subbidang Perizinan Perfilman	9	1	
162	Kepala Subbidang Fasilitasi Pengembangan Perfilman	9	1	
163	Kepala Subbidang Pengendalian Perfilman	9	1	
164	Kepala Bidang Apresiasi, Tenaga Perfilman, dan Arsip Film	12	1	
165	Kepala Subbidang Apresiasi dan Penghargaan	9	1	
166	Kepala Subbidang Pengarsipan Film	9	1	
167	Kepala Subbidang Tenaga Perfilman	9	1	
168	Kepala Subbagian Tata Usaha	9	1	
	<b>SEKRETARIAT LEMBAGA SENSOR FILM</b>			
169	Kepala Sekretariat Lembaga Sensor Film	13	1	
170	Kepala Subbagian Umum	9	1	
171	Kepala Subbagian Program dan Evaluasi	9	1	
172	Kepala Subbagian Fasilitasi Proses Penyensoran	9	1	
173	Kepala Subbagian Sarana Penyensoran	8	1	
174	Kepala Subbagian Pemantauan Hasil Penyensoran	9	1	
	<b>DIREKTORAT JENDERAL GURU DAN TENAGA KEPENDIDIKAN</b>			
175	Direktur Jenderal Guru dan Tenaga Kependidikan	17	1	
176	Sekretaris Direktorat Jenderal Guru dan Tenaga Kependidikan	15	1	

No.	Nama Jabatan Pimpinan Tinggi, Administrator, dan Pengawas	Kelas Jabatan	Persediaan Pegawai	Keterangan
177	Kepala Bagian Perencanaan dan Penganggaran	12	1	
178	Kepala Subbagian Data dan Informasi	9	1	
179	Kepala Subbagian Program dan Anggaran	9	1	
180	Kepala Subbagian Evaluasi Pelaksanaan Program dan Anggaran	9	1	
181	Kepala Bagian Keuangan dan Barang Milik Negara	12	1	
182	Kepala Subbagian Keuangan	9	1	
183	Kepala Subbagian Barang Milik Negara	9	1	
184	Kepala Subbagian Akuntansi dan Pelaporan	9	1	
185	Kepala Bagian Hukum, Tata Laksana, dan Kepegawaian	12	1	
186	Kepala Subbagian Hukum	9	1	
187	Kepala Subbagian Tata Laksana	9	1	
188	Kepala Subbagian Kepegawaian	9	1	
189	Kepala Bagian Umum dan Kerja Sama	12	1	
190	Kepala Subbagian Tata Usaha	9	1	
191	Kepala Subbagian Rumah Tangga	9	1	
192	Kepala Subbagian Kerja Sama	9	1	
193	Direktur Pembinaan Guru dan Tenaga Kependidikan Pendidikan Anak Usia Dini dan Pendidikan Masyarakat	15	1	
194	Kepala Subdirektorat Program dan Evaluasi	12	1	
195	Kepala Seksi Program	9	1	
196	Kepala Seksi Evaluasi	9	1	
197	Kepala Subdirektorat Perencanaan dan Pengendalian Kebutuhan	12	1	
198	Kepala Seksi Perencanaan dan Pengendalian Kebutuhan Guru dan Tenaga Kependidikan Pendidikan Anak Usia Dini	9	1	
199	Kepala Seksi Perencanaan dan Pengendalian Kebutuhan Pendidik dan Tenaga Kependidikan Pendidikan Masyarakat	9	1	
200	Kepala Subdirektorat Peningkatan Kompetensi dan Kualifikasi	12	1	
201	Kepala Seksi Peningkatan Kompetensi dan Kualifikasi Guru dan Tenaga Kependidikan Pendidikan Anak Usia Dini	9	1	
202	Kepala Seksi Peningkatan Kompetensi dan Kualifikasi Pendidik dan Tenaga Kependidikan Pendidikan Masyarakat	9	1	
203	Kepala Subdirektorat Penilaian Kinerja dan Pengembangan Karir	12	1	
204	Kepala Seksi Penilaian Kinerja dan Pengembangan Karir Guru dan Tenaga Kependidikan Pendidikan Anak Usia Dini	9	1	
205	Kepala Seksi Penilaian Kinerja dan Pengembangan Karir Pendidik dan Tenaga Kependidikan Pendidikan Masyarakat	9	1	
206	Kepala Subdirektorat Kesejahteraan, Penghargaan, dan Pelindungan	12	1	
207	Kepala Seksi Kesejahteraan, Penghargaan, dan Pelindungan Guru dan Tenaga Kependidikan Pendidikan Anak Usia Dini	9	1	
208	Kepala Seksi Kesejahteraan, Penghargaan, dan Pelindungan Pendidik dan Tenaga Kependidikan Pendidikan Masyarakat	9	1	
209	Kepala Subbagian Tata Usaha	9	1	
210	Direktur Pembinaan Guru Pendidikan Dasar	15	1	
211	Kepala Subdirektorat Program dan Evaluasi	12	1	
212	Kepala Seksi Program	9	1	
213	Kepala Seksi Evaluasi	9	1	

No.	Nama Jabatan Pimpinan Tinggi, Administrator, dan Pengawas	Kelas Jabatan	Persediaan Pegawai	Keterangan
214	Kepala Subdirektorat Perencanaan dan Pengendalian Kebutuhan	12	1	
215	Kepala Seksi Perencanaan dan Pengendalian Kebutuhan Guru Sekolah Dasar	9	1	
216	Kepala Seksi Perencanaan dan Pengendalian Kebutuhan Guru Sekolah Menengah Pertama	9	1	
217	Kepala Subdirektorat Peningkatan Kompetensi dan Kualifikasi	12	1	
218	Kepala Seksi Peningkatan Kompetensi dan Kualifikasi Guru Sekolah Dasar	9	1	
219	Kepala Seksi Peningkatan Kompetensi dan Kualifikasi Guru Sekolah Menengah Pertama	9	1	
220	Kepala Subdirektorat Penilaian Kinerja dan Pengembangan Karir	12	1	
221	Kepala Seksi Penilaian Kinerja dan Pengembangan Karir Guru Sekolah Dasar	9	1	
222	Kepala Seksi Penilaian Kinerja dan Pengembangan Karir Guru Sekolah Menengah Pertama	9	1	
223	Kepala Subdirektorat Kesejahteraan, Penghargaan, dan Pelindungan	12	1	
224	Kepala Seksi Kesejahteraan, Penghargaan, dan Pelindungan Guru Sekolah Dasar	9	1	
225	Kepala Seksi Kesejahteraan, Penghargaan, dan Pelindungan Guru Sekolah Menengah Pertama	9	1	
226	Kepala Subbagian Tata Usaha		1	
227	Direktur Pembinaan Guru Pendidikan Menengah dan Pendidikan Khusus	15	1	
228	Kepala Subdirektorat Program dan Evaluasi	12	1	
229	Kepala Seksi Program	9	1	
230	Kepala Seksi Evaluasi	9	1	
231	Kepala Subdirektorat Perencanaan dan Pengendalian Kebutuhan	12	1	
232	Kepala Seksi Perencanaan dan Pengendalian Kebutuhan Guru Sekolah Menengah Atas, Pendidikan Khusus Pendidikan Anak Usia Dini, dan Pendidikan Khusus Pendidikan Dasar	9	1	
233	Kepala Seksi Perencanaan dan Pengendalian Kebutuhan Guru Sekolah Menengah Kejuruan dan Pendidikan Khusus Pendidikan Menengah	9	1	
234	Kepala Subdirektorat Peningkatan Kompetensi dan Kualifikasi	12	1	
235	Kepala Seksi Peningkatan Kompetensi dan Peningkatan Kualifikasi Guru Sekolah Menengah Atas, Pendidikan Khusus Pendidikan Anak Usia Dini, dan Pendidikan Khusus Pendidikan Dasar	9	1	
236	Kepala Seksi Peningkatan Kompetensi dan Kualifikasi Guru Sekolah Menengah Kejuruan dan Pendidikan Khusus Pendidikan Menengah	9	1	
237	Kepala Subdirektorat Penilaian Kinerja dan Pengembangan Karir	12	1	
238	Kepala Seksi Penilaian Kinerja dan Pengembangan Karir Guru Sekolah Menengah Atas, Pendidikan Khusus Pendidikan Anak Usia Dini, dan Pendidikan Khusus Pendidikan Dasar	9	1	
239	Kepala Seksi Penilaian Kinerja dan Pengembangan Karir Guru Sekolah Menengah Kejuruan dan Pendidikan Khusus Pendidikan Menengah	9	1	
240	Kepala Subdirektorat Kesejahteraan, Penghargaan, dan Pelindungan	12	1	

No.	Nama Jabatan Pimpinan Tinggi, Administrator, dan Pengawas	Kelas Jabatan	Persediaan Pegawai	Keterangan
241	Kepala Seksi Kesejahteraan, Penghargaan, dan Pelindungan Guru Sekolah Menengah Atas, Pendidikan Khusus Pendidikan Anak Usia Dini, dan Pendidikan Khusus Pendidikan Dasar	9	1	
242	Kepala Seksi Kesejahteraan, Penghargaan, dan Pelindungan Guru Sekolah Menengah Kejuruan dan Pendidikan Khusus dan Pendidikan Menengah	9	1	
243	Kepala Subbagian Tata Usaha	9	1	
244	Direktur Pembinaan Tenaga Kependidikan	15	1	
245	Kepala Subdirektorat Program dan Evaluasi	12	1	
246	Kepala Seksi Program	9	1	
247	Kepala Seksi Evaluasi	9	1	
248	Kepala Subdirektorat Perencanaan Kebutuhan dan Pemindahan	12	1	
249	Kepala Seksi Perencanaan Kebutuhan dan Pemindahan Tenaga Kependidikan Pendidikan Dasar	9	1	
250	Kepala Seksi Perencanaan Kebutuhan dan Pemindahan Tenaga Kependidikan Pendidikan Menengah dan Pendidikan Khusus	9	1	
251	Kepala Subdirektorat Peningkatan Kompetensi dan Kualifikasi	12	1	
252	Kepala Seksi Peningkatan Kompetensi dan Kualifikasi Tenaga Kependidikan Pendidikan Dasar	9	1	
253	Kepala Seksi Peningkatan Kompetensi dan Kualifikasi Tenaga Kependidikan Pendidikan Menengah dan Pendidikan Khusus	9	1	
254	Kepala Subdirektorat Penilaian Kinerja dan Pengembangan Karir	12	1	
255	Kepala Seksi Penilaian Kinerja dan Pengembangan Karir Tenaga Kependidikan Pendidikan Dasar	9	1	
256	Kepala Seksi Penilaian Kinerja dan Pengembangan Karir Tenaga Kependidikan Pendidikan Menengah dan Pendidikan Khusus	9	1	
257	Kepala Subdirektorat Kesejahteraan, Penghargaan, dan Pelindungan	12	1	
258	Kepala Seksi Kesejahteraan, Penghargaan, dan Pelindungan Tenaga Kependidikan Pendidikan Dasar	9	1	
259	Kepala Seksi Kesejahteraan, Penghargaan, dan Pelindungan Tenaga Kependidikan Pendidikan Menengah dan Pendidikan Khusus	9	1	
260	Kepala Subbagian Tata Usaha	9	1	
	PUSAT PENGEMBANGAN DAN PEMBERDAYAAN PENDIDIK DAN TENAGA KEPENDIDIKAN BIDANG OTOMOTIF DAN ELEKTRONIKA			
261	Kepala Pusat Pengembangan dan Pemberdayaan Pendidik dan Tenaga Kependidikan Bidang Otomotif dan Elektronika	15	1	
262	Kepala Bagian Umum	12	1	
263	Kepala Subbagian Perencanaan dan Penganggaran	9	1	
264	Kepala Subbagian Tata Laksana dan Kepegawaian	9	1	
265	Kepala Subbagian Tata Usaha dan Rumah Tangga	9	1	
266	Kepala Bidang Program dan Informasi	12	1	
267	Kepala Seksi Program	9	1	
268	Kepala Seksi Data dan Informasi	9	1	
269	Kepala Bidang Fasilitas Peningkatan Kompetensi	12	1	
270	Kepala Seksi Penyelenggaraan	9	1	
271	Kepala Seksi Evaluasi	9	1	

No.	Nama Jabatan Pimpinan Tinggi, Administrator, dan Pengawas	Kelas Jabatan	Persediaan Pegawai	Keterangan
	<b>PUSAT PENGEMBANGAN DAN PEMBERDAYAAN PENDIDIK DAN TENAGA KEPENDIDIKAN BIDANG SENI DAN BUDAYA</b>			
272	Kepala Pusat Pengembangan dan Pemberdayaan Pendidik dan Tenaga Kependidikan Bidang Seni dan Budaya	15	1	
273	Kepala Bagian Umum	12	1	
274	Kepala Subbagian Perencanaan dan Penganggaran	9	1	
275	Kepala Subbagian Tata Laksana dan Kepegawaian	9	1	
276	Kepala Subbagian Tata Usaha dan Rumah Tangga	9	1	
277	Kepala Bidang Program dan Informasi	12	1	
278	Kepala Seksi Program	9	1	
279	Kepala Seksi Data dan Informasi	9	1	
280	Kepala Bidang Fasilitasi Peningkatan Kompetensi	12	1	
281	Kepala Seksi Penyelenggaraan	9	1	
282	Kepala Seksi Evaluasi	9	1	
	<b>PUSAT PENGEMBANGAN DAN PEMBERDAYAAN PENDIDIK DAN TENAGA KEPENDIDIKAN BIDANG MESIN DAN TEKNIK INDUSTRI</b>			
283	Kepala Pusat Pengembangan dan Pemberdayaan Pendidik dan Tenaga Kependidikan Bidang Mesin dan Teknik Industri	15	1	
284	Kepala Bagian Umum	12	1	
285	Kepala Subbagian Perencanaan dan Penganggaran	9	1	
286	Kepala Subbagian Tata Laksana dan Kepegawaian	9	1	
287	Kepala Subbagian Tata Usaha dan Rumah Tangga	9	1	
288	Kepala Bidang Program dan Informasi	12	1	
289	Kepala Seksi Program	9	1	
290	Kepala Seksi Data dan Informasi	9	1	
291	Kepala Bidang Fasilitasi Peningkatan Kompetensi	12	1	
292	Kepala Seksi Penyelenggaraan	9	1	
293	Kepala Seksi Evaluasi	9	1	
	<b>PUSAT PENGEMBANGAN DAN PEMBERDAYAAN PENDIDIK DAN TENAGA KEPENDIDIKAN BIDANG PERTANIAN</b>			
294	Kepala Pusat Pengembangan dan Pemberdayaan Pendidik dan Tenaga Kependidikan Pertanian	15	1	
295	Kepala Bagian Umum	12	1	
296	Kepala Subbagian Perencanaan dan Penganggaran	9	1	
297	Kepala Subbagian Tata Laksana dan Kepegawaian	9	1	
298	Kepala Subbagian Tata Usaha dan Rumah Tangga	9	1	
299	Kepala Bidang Program dan Informasi	12	1	
300	Kepala Seksi Program	9	1	
301	Kepala Seksi Data dan Informasi	9	1	
302	Kepala Bidang Fasilitasi Peningkatan Kompetensi	12	1	
303	Kepala Seksi Penyelenggaraan	9	1	
304	Kepala Seksi Evaluasi	9	1	
	<b>PUSAT PENGEMBANGAN DAN PEMBERDAYAAN PENDIDIK DAN TENAGA KEPENDIDIKAN BIDANG BISNIS DAN PARIWISATA</b>			
305	Kepala Pusat Pengembangan dan Pemberdayaan Pendidik dan Tenaga Kependidikan Bisnis dan Pariwisata	15	1	
306	Kepala Bagian Umum	12	1	
307	Kepala Subbagian Perencanaan dan Penganggaran	9	1	
308	Kepala Subbagian Tata Laksana dan Kepegawaian	9	1	
309	Kepala Subbagian Tata Usaha dan Rumah Tangga	9	1	
310	Kepala Bidang Program dan Informasi	12	1	
311	Kepala Seksi Program	9	1	
312	Kepala Seksi Data dan Informasi	9	1	
313	Kepala Bidang Fasilitasi Peningkatan Kompetensi	12	1	
314	Kepala Seksi Penyelenggaraan	9	1	
315	Kepala Seksi Evaluasi	9	1	

No.	Nama Jabatan Pimpinan Tinggi, Administrator, dan Pengawas	Kelas Jabatan	Persediaan Pegawai	Keterangan
	PUSAT PENGEMBANGAN DAN PEMBERDAYAAN PENDIDIK DAN TENAGA KEPENDIDIKAN BIDANG BANGUNAN DAN LISTRIK			
316	Kepala Pusat Pengembangan dan Pemberdayaan Pendidik dan Tenaga Kependidikan Bidang Bangunan dan Listrik	15	1	
317	Kepala Bagian Umum	12	1	
318	Kepala Subbagian Tata Laksana dan Kepegawaian	9	1	
319	Kepala Subbagian Perencanaan dan Penganggaran	9	1	
320	Kepala Subbagian Tata Usaha dan Rumah Tangga	9	1	
321	Kepala Bidang Program dan Informasi	12	1	
322	Kepala Seksi Program	9	1	
323	Kepala Seksi Data dan Informasi	9	1	
324	Kepala Bidang Fasilitasi Peningkatan Kompetensi	12	1	
325	Kepala Seksi Penyelenggaraan	9	1	
326	Kepala Seksi Evaluasi	9	1	
	PUSAT PENGEMBANGAN DAN PEMBERDAYAAN PENDIDIK DAN TENAGA KEPENDIDIKAN BIDANG MATEMATIKA			
327	Kepala Pusat Pengembangan dan Pemberdayaan Pendidik dan Tenaga Kependidikan Bidang Matematika	15	1	
328	Kepala Bagian Umum	12	1	
329	Kepala Subbagian Tatalaksana dan Kepegawaian	9	1	
330	Kepala Subbagian Perencanaan dan Penganggaran	9	1	
331	Kepala Subbagian Tata Usaha dan Rumah Tangga	9	1	
332	Kepala Bidang Program dan Informasi	12	1	
333	Kepala Seksi Program	9	1	
334	Kepala Seksi Data dan Informasi	9	1	
335	Kepala Bidang Fasilitasi Peningkatan Kompetensi	12	1	
336	Kepala Seksi Penyelenggaraan	9	1	
337	Kepala Seksi Evaluasi	9	1	
	PUSAT PENGEMBANGAN DAN PEMBERDAYAAN PENDIDIK DAN TENAGA KEPENDIDIKAN BIDANG ILMU PENGETAHUAN ALAM			
338	Kepala Pusat Pengembangan dan Pemberdayaan Pendidik dan Tenaga Kependidikan Ilmu Pengetahuan Alam	15	1	
339	Kepala Bagian Umum	12	1	
340	Kepala Subbagian Tata Laksana dan Kepegawaian	9	1	
341	Kepala Subbagian Perencanaan dan Penganggaran	9	1	
342	Kepala Subbagian Tata Usaha dan Rumah Tangga	9	1	
343	Kepala Bidang Program dan Informasi	12	1	
344	Kepala Seksi Program	9	1	
345	Kepala Seksi Data dan Informasi	9	1	
346	Kepala Bidang Fasilitasi Peningkatan Kompetensi	12	1	
347	Kepala Seksi Penyelenggaraan	9	1	
348	Kepala Seksi Evaluasi	9	1	
	PUSAT PENGEMBANGAN DAN PEMBERDAYAAN PENDIDIK DAN TENAGA KEPENDIDIKAN BIDANG TAMAN KANAK-KANAK DAN PENDIDIKAN LUAR BIASA			
349	Kepala Pusat Pengembangan dan Pemberdayaan Pendidik dan Tenaga Kependidikan Bidang Taman Kanak-Kanak dan Pendidikan Luar Biasa	15	1	
350	Kepala Bagian Umum	12	1	
351	Kepala Subbagian Perencanaan dan Penganggaran	9	1	
352	Kepala Subbagian Tata Usaha dan Kepegawaian	9	1	
353	Kepala Bidang Program dan Informasi	12	1	
354	Kepala Seksi Program	9	1	
355	Kepala Seksi Data dan Informasi	9	1	
356	Kepala Bidang Fasilitasi Peningkatan Kompetensi	12	1	



No.	Nama Jabatan Pimpinan Tinggi, Administrator, dan Pengawas	Kelas Jabatan	Persediaan Pegawai	Keterangan
357	Kepala Seksi Penyelenggaraan	9	1	
358	Kepala Seksi Evaluasi	9	1	
	PUSAT PENGEMBANGAN DAN PEMBERDAYAAN PENDIDIK DAN TENAGA KEPENDIDIKAN BIDANG BAHASA			
359	Kepala Pusat Pengembangan dan Pemberdayaan Pendidik dan Tenaga Kependidikan Bahasa	15	1	
360	Kepala Bagian Umum	12	1	
361	Kepala Subbagian Tata Laksana dan Kepegawaian	9	1	
362	Kepala Subbagian Perencanaan dan Penganggaran	9	1	
363	Kepala Subbagian Tata Usaha dan Rumah Tangga	9	1	
364	Kepala Bidang Program dan Informasi	12	1	
365	Kepala Seksi Program	9	1	
366	Kepala Seksi Data dan Informasi	9	1	
367	Kepala Bidang Fasilitas Peningkatan Kompetensi	12	1	
368	Kepala Seksi Penyelenggaraan	9	1	
369	Kepala Seksi Evaluasi	9	1	
	PUSAT PENGEMBANGAN DAN PEMBERDAYAAN PENDIDIK DAN TENAGA KEPENDIDIKAN BIDANG PENDIDIKAN JASMANI DAN BIMBINGAN KONSELING			
370	Kepala Pusat Pengembangan dan Pemberdayaan Pendidik dan Tenaga Kependidikan Pendidikan Jasmani dan Bimbingan Konseling	15	1	
371	Kepala Bagian Umum	12	1	
372	Kepala Subbagian Tata Laksana dan Kepegawaian	9	1	
373	Kepala Subbagian Perencanaan dan Penganggaran	9	1	
374	Kepala Subbagian Tata Usaha dan Rumah Tangga	9	1	
375	Kepala Bidang Program dan Informasi	12	1	
376	Kepala Seksi Program	9	1	
377	Kepala Seksi Data dan Informasi	9	1	
378	Kepala Bidang Fasilitas Peningkatan Kompetensi	12	1	
379	Kepala Seksi Penyelenggaraan	9	1	
380	Kepala Seksi Evaluasi	9	1	
	PUSAT PENGEMBANGAN DAN PEMBERDAYAAN PENDIDIK DAN TENAGA KEPENDIDIKAN BIDANG PKn DAN IPS			
381	Kepala Pusat Pengembangan dan Pemberdayaan Pendidik dan Tenaga Kependidikan PKn dan IPS	15	1	
382	Kepala Bagian Umum	12	1	
383	Kepala Subbagian Tata Laksana dan Kepegawaian	9	1	
384	Kepala Subbagian Perencanaan dan Penganggaran	9	1	
385	Kepala Subbagian Tata Usaha dan Rumah Tangga	9	1	
386	Kepala Bidang Program dan Informasi	12	1	
387	Kepala Seksi Program	9	1	
388	Kepala Seksi Data dan Informasi	9	1	
389	Kepala Bidang Fasilitas Peningkatan Kompetensi	12	1	
390	Kepala Seksi Penyelenggaraan	9	1	
391	Kepala Seksi Evaluasi	9	1	
	LEMBAGA PENGEMBANGAN DAN PEMBERDAYAAN KEPALA SEKOLAH			
392	Kepala Lembaga Pengembangan dan Pemberdayaan Kepala Sekolah	13	1	
393	Kepala Subbagian Umum	9	1	
394	Kepala Seksi Sistem Informasi	9	1	
395	Kepala Seksi Peningkatan Kompetensi	9	1	
	LEMBAGA PENGEMBANGAN DAN PEMBERDAYAAN PENDIDIK DAN TENAGA KEPENDIDIKAN BIDANG KELAUTAN, PERIKANAN, TEKNOLOGI INFORMASI DAN KOMUNIKASI			

No.	Nama Jabatan Pimpinan Tinggi, Administrator, dan Pengawas	Kelas Jabatan	Persediaan Pegawai	Keterangan
396	Kepala Lembaga Pengembangan dan Pemberdayaan Pendidik dan Tenaga Kependidikan Bidang Kelautan, Perikanan, Teknologi Informasi dan Komunikasi	13	1	
397	Kepala Subbagian Umum	9	1	
398	Kepala Seksi Program dan Informasi	9	1	
399	Kepala Seksi Peningkatan Kompetensi	9	1	
<b>DIREKTORAT JENDERAL PENDIDIKAN ANAK USIA DINI DAN PENDIDIKAN MASYARAKAT</b>				
400	Direktur Jenderal Pendidikan Anak Usia Dini dan Pendidikan Masyarakat	17	1	
401	Sekretaris Direktorat Jenderal Pendidikan Anak Usia Dini dan Pendidikan Masyarakat	15	1	
402	Kepala Bagian Perencanaan dan Penganggaran	12	1	
403	Kepala Subbagian Data dan Informasi	9	1	
404	Kepala Subbagian Program dan Anggaran	9	1	
405	Kepala Subbagian Evaluasi Pelaksanaan Program dan Anggaran	9	1	
406	Kepala Bagian Keuangan dan Barang Milik Negara	12	1	
407	Kepala Subbagian Keuangan	9	1	
408	Kepala Subbagian Barang Milik Negara	9	1	
409	Kepala Subbagian Akuntansi dan Pelaporan	9	1	
410	Kepala Bagian Hukum, Tata Laksana, dan Kepegawaian	12	1	
411	Kepala Subbagian Hukum	9	1	
412	Kepala Subbagian Tata Laksana	9	1	
413	Kepala Subbagian Kepegawaian	9	1	
414	Kepala Bagian Umum dan Kerja Sama	12	1	
415	Kepala Subbagian Tata Usaha	9	1	
416	Kepala Subbagian Rumah Tangga	9	1	
417	Kepala Subbagian Kerja Sama	9	1	
418	Direktur Pembinaan Pendidikan Anak Usia Dini	15	1	
419	Kepala Subdirektorat Program dan Evaluasi	12	1	
420	Kepala Seksi Program	9	1	
421	Kepala Seksi Evaluasi	9	1	
422	Kepala Subdirektorat Kurikulum	12	1	
423	Kepala Seksi Pembelajaran	9	1	
424	Kepala Seksi Penilaian	9	1	
425	Kepala Subdirektorat Sarana dan Prasarana	12	1	
426	Kepala Seksi Sarana	9	1	
427	Kepala Seksi Prasarana	9	1	
428	Kepala Subdirektorat Kelembagaan dan Kemitraan	12	1	
429	Kepala Seksi Kelembagaan dan Peserta Didik	9	1	
430	Kepala Seksi Kemitraan	9	1	
431	Kepala Subbagian Tata Usaha	9	1	
432	Direktur Pembinaan Pendidikan Keluarga	15	1	
433	Kepala Subdirektorat Program dan Evaluasi	12	1	
434	Kepala Seksi Program	9	1	
435	Kepala Seksi Evaluasi	9	1	
436	Kepala Subdirektorat Pendidikan Orang Tua	12	1	
437	Kepala Seksi Pendampingan Pembelajaran	9	1	
438	Kepala Seksi Sumber Belajar	9	1	
439	Kepala Subdirektorat Pendidikan Anak dan Remaja	12	1	
440	Kepala Seksi Pendampingan Pembelajaran	9	1	
441	Kepala Seksi Sumber Belajar	9	1	
442	Kepala Subdirektorat Kemitraan	12	1	
443	Kepala Seksi Kemitraan Satuan Pendidikan	9	1	
444	Kepala Seksi Kemitraan Masyarakat	9	1	
445	Kepala Subbagian Tata Usaha	9	1	
446	Direktur Pembinaan Pendidikan Keaksaraan dan Kesetaraan	15	1	
447	Kepala Subdirektorat Program dan Evaluasi	12	1	
448	Kepala Seksi Program	9	1	

No.	Nama Jabatan Pimpinan Tinggi, Administrator, dan Pengawas	Kelas Jabatan	Persediaan Pegawai	Keterangan
449	Kepala Seksi Evaluasi	9	1	
450	Kepala Subdirektorat Pendidikan Keaksaraan dan Budaya Baca	12	1	
451	Kepala Seksi Pendidikan Keaksaraan	9	1	
452	Kepala Seksi Budaya Baca	9	1	
453	Kepala Subdirektorat Pendidikan Kesetaraan dan Pendidikan Berkelanjutan	12	1	
454	Kepala Seksi Pendidikan Kesetaraan	9	1	
455	Kepala Seksi Pendidikan Berkelanjutan	9	1	
456	Kepala Subdirektorat Kelembagaan dan Kemitraan	12	1	
457	Kepala Seksi Kelembagaan dan Peserta Didik	9	1	
458	Kepala Seksi Kemitraan	9	1	
459	Kepala Subbagian Tata Usaha	9	1	
460	Direktur Pembinaan Kursus dan Pelatihan	15	1	
461	Kepala Subdirektorat Program dan Evaluasi	12	1	
462	Kepala Seksi Program	9	1	
463	Kepala Seksi Evaluasi	9	1	
464	Kepala Subdirektorat Kurikulum	12	1	
465	Kepala Seksi Pembelajaran	9	1	
466	Kepala Seksi Penilaian	9	1	
467	Kepala Subdirektorat Sarana dan Prasarana	12	1	
468	Kepala Seksi Sarana	9	1	
469	Kepala Seksi Prasarana	9	1	
470	Kepala Subdirektorat Kelembagaan dan Kemitraan	12	1	
471	Kepala Seksi Kelembagaan dan Peserta Didik	9	1	
472	Kepala Seksi Kemitraan	9	1	
473	Kepala Subbagian Tata Usaha	9	1	
	PUSAT PENGEMBANGAN PENDIDIKAN ANAK USIA DINI DAN PENDIDIKAN MASYARAKAT JAWA BARAT			
474	Kepala Pusat Pengembangan Pendidikan Anak Usia Dini dan Pendidikan Masyarakat Jawa Barat	15	1	
475	Kepala Subbagian Umum	9	1	
476	Kepala Bidang Pengembangan Program dan Informasi	12	1	
477	Kepala Seksi Program dan Evaluasi	9	1	
478	Kepala Seksi Informasi dan Kemitraan	9	1	
479	Kepala Bidang Pengembangan Sumber Daya	12	1	
480	Kepala Seksi Pengembangan Sumber Daya Manusia	9	1	
481	Kepala Seksi Pengembangan Satuan Pendidikan	9	1	
	PUSAT PENGEMBANGAN PENDIDIKAN ANAK USIA DINI DAN PENDIDIKAN MASYARAKAT JAWA TENGAH			
482	Kepala Pusat Pengembangan Pendidikan Anak Usia Dini dan Pendidikan Masyarakat Jawa Tengah	15	1	
483	Kepala Subbagian Umum	9	1	
484	Kepala Bidang Pengembangan Program dan Informasi	12	1	
485	Kepala Seksi Program dan Evaluasi	9	1	
486	Kepala Seksi Informasi dan Kemitraan	9	1	
487	Kepala Bidang Pengembangan Sumber Daya	12	1	
488	Kepala Seksi Pengembangan Sumber Daya Manusia	9	1	
489	Kepala Seksi Pengembangan Satuan Pendidikan	9	1	
	BALAI PENGEMBANGAN PENDIDIKAN ANAK USIA DINI DAN PENDIDIKAN MASYARAKAT SUMATERA UTARA			
490	Kepala Balai Pengembangan Pendidikan Anak Usia Dini dan Pendidikan Masyarakat Sumatera Utara	13	1	
491	Kepala Subbagian Umum	9	1	
492	Kepala Seksi Pengembangan Program	9	1	
493	Kepala Seksi Pengembangan Sumber Daya	9	1	
494	Kepala Seksi Informasi dan Kemitraan	9	1	

No.	Nama Jabatan Pimpinan Tinggi, Administrator, dan Pengawas	Kelas Jabatan	Persediaan Pegawai	Keterangan
	BALAI PENGEMBANGAN PENDIDIKAN ANAK USIA DINI DAN PENDIDIKAN MASYARAKAT JAWA TIMUR			
495	Kepala Balai Pengembangan Pendidikan Anak Usia Dini dan Pendidikan Masyarakat Jawa Timur	13	1	
496	Kepala Subbagian Umum	9	1	
497	Kepala Seksi Pengembangan Program	9	1	
498	Kepala Seksi Pengembangan Sumber Daya	9	1	
499	Kepala Seksi Informasi dan Kemitraan	9	1	
	BALAI PENGEMBANGAN PENDIDIKAN ANAK USIA DINI DAN PENDIDIKAN MASYARAKAT SULAWESI SELATAN			
500	Kepala Balai Pengembangan Pendidikan Anak Usia Dini dan Pendidikan Masyarakat Sulawesi Selatan	13	1	
501	Kepala Subbagian Umum	9	1	
502	Kepala Seksi Pengembangan Program	9	1	
503	Kepala Seksi Pengembangan Sumber Daya	9	1	
504	Kepala Seksi Informasi dan Kemitraan	9	1	
	BALAI PENGEMBANGAN PENDIDIKAN ANAK USIA DINI DAN PENDIDIKAN MASYARAKAT KALIMANTAN SELATAN			
505	Kepala Balai Pengembangan Pendidikan Anak Usia Dini dan Pendidikan Masyarakat Kalimantan Selatan	13	1	
506	Kepala Subbagian Umum	9	1	
507	Kepala Seksi Pengembangan Program	9	1	
508	Kepala Seksi Pengembangan Sumber Daya	9	1	
509	Kepala Seksi Informasi dan Kemitraan	9	1	
	BALAI PENGEMBANGAN PENDIDIKAN ANAK USIA DINI DAN PENDIDIKAN MASYARAKAT NUSA TENGGARA BARAT			
510	Kepala Balai Pengembangan Pendidikan Anak Usia Dini dan Pendidikan Masyarakat Nusa Tenggara Barat	13	1	
511	Kepala Subbagian Umum	9	1	
512	Kepala Seksi Pengembangan Program	9	1	
513	Kepala Seksi Pengembangan Sumber Daya	9	1	
514	Kepala Seksi Informasi dan Kemitraan	9	1	
	BALAI PENGEMBANGAN PENDIDIKAN ANAK USIA DINI DAN PENDIDIKAN MASYARAKAT PAPUA			
515	Kepala Balai Pengembangan Pendidikan Anak Usia Dini dan Pendidikan Masyarakat Papua	13	1	
516	Kepala Subbagian Umum	9	1	
517	Kepala Seksi Pengembangan Program	9	1	
518	Kepala Seksi Pengembangan Sumber Daya	9	1	
519	Kepala Seksi Informasi dan Kemitraan	9	1	
	BALAI PENGEMBANGAN PENDIDIKAN ANAK USIA DINI DAN PENDIDIKAN MASYARAKAT ACEH			
520	Kepala Balai Pengembangan Pendidikan Anak Usia Dini Dan Pendidikan Masyarakat Aceh	13	1	
521	Kepala Subbagian Umum	9	1	
522	Kepala Seksi Pengembangan Program dan Sumber Daya	9	1	
	BALAI PENGEMBANGAN PENDIDIKAN ANAK USIA DINI DAN PENDIDIKAN MASYARAKAT SUMATERA BARAT			
523	Kepala Balai Pengembangan Pendidikan Anak Usia Dini Dan Pendidikan Masyarakat Sumatera Barat	13	1	
524	Kepala Subbagian Umum	9	1	
525	Kepala Seksi Pengembangan Program dan Sumber Daya	9	1	
	BALAI PENGEMBANGAN PENDIDIKAN ANAK USIA DINI DAN PENDIDIKAN MASYARAKAT RIAU			

No.	Nama Jabatan Pimpinan Tinggi, Administrator, dan Pengawas	Kelas Jabatan	Persediaan Pegawai	Keterangan
526	Kepala Balai Pengembangan Pendidikan Anak Usia Dini Dan Pendidikan Masyarakat Riau	13	1	
527	Kepala Subbagian Umum	9	1	
528	Kepala Seksi Pengembangan Program dan Sumber Daya	9	1	
	BALAI PENGEMBANGAN PENDIDIKAN ANAK USIA DINI DAN PENDIDIKAN MASYARAKAT BENGKULU			
529	Kepala Balai Pengembangan Pendidikan Anak Usia Dini Dan Pendidikan Masyarakat Bengkulu	13	1	
530	Kepala Subbagian Umum	9	1	
531	Kepala Seksi Pengembangan Program dan Sumber Daya	9	1	
	BALAI PENGEMBANGAN PENDIDIKAN ANAK USIA DINI DAN PENDIDIKAN MASYARAKAT SUMATERA SELATAN			
532	Kepala Balai Pengembangan Pendidikan Anak Usia Dini Dan Pendidikan Masyarakat Sumatera Selatan	13	1	
533	Kepala Subbagian Umum	9	1	
534	Kepala Seksi Pengembangan Program dan Sumber Daya	9	1	
	BALAI PENGEMBANGAN PENDIDIKAN ANAK USIA DINI DAN PENDIDIKAN MASYARAKAT LAMPUNG			
535	Kepala Balai Pengembangan Pendidikan Anak Usia Dini Dan Pendidikan Masyarakat Lampung	13	1	
536	Kepala Subbagian Umum	9	1	
537	Kepala Seksi Pengembangan Program dan Sumber Daya	9	1	
	BALAI PENGEMBANGAN PENDIDIKAN ANAK USIA DINI DAN PENDIDIKAN MASYARAKAT BANTEN			
538	Kepala Balai Pengembangan Pendidikan Anak Usia Dini Dan Pendidikan Masyarakat Banten	13	1	
539	Kepala Subbagian Umum	9	1	
540	Kepala Seksi Pengembangan Program dan Sumber Daya	9	1	
	BALAI PENGEMBANGAN PENDIDIKAN ANAK USIA DINI DAN PENDIDIKAN MASYARAKAT YOGYAKARTA			
541	Kepala Balai Pengembangan Pendidikan Anak Usia Dini Dan Pendidikan Masyarakat Yogyakarta	13	1	
542	Kepala Subbagian Umum	9	1	
543	Kepala Seksi Pengembangan Program dan Sumber Daya	9	1	
	BALAI PENGEMBANGAN PENDIDIKAN ANAK USIA DINI DAN PENDIDIKAN MASYARAKAT BALI			
544	Kepala Balai Pengembangan Pendidikan Anak Usia Dini Dan Pendidikan Masyarakat Bali	13	1	
545	Kepala Subbagian Umum	9	1	
546	Kepala Seksi Pengembangan Program dan Sumber Daya	9	1	
	BALAI PENGEMBANGAN PENDIDIKAN ANAK USIA DINI DAN PENDIDIKAN MASYARAKAT NUSA TENGGARA TIMUR			
547	Kepala Balai Pengembangan Pendidikan Anak Usia Dini Dan Pendidikan Masyarakat Nusa Tenggara Timur	13	1	
548	Kepala Subbagian Umum	9	1	
549	Kepala Seksi Pengembangan Program dan Sumber Daya	9	1	
	BALAI PENGEMBANGAN PENDIDIKAN ANAK USIA DINI DAN PENDIDIKAN MASYARAKAT KALIMANTAN BARAT			
550	Kepala Balai Pengembangan Pendidikan Anak Usia Dini Dan Pendidikan Masyarakat Kalimantan Barat	13	1	
551	Kepala Subbagian Umum	9	1	

No.	Nama Jabatan Pimpinan Tinggi, Administrator, dan Pengawas	Kelas Jabatan	Persediaan Pegawai	Keterangan
552	Kepala Seksi Pengembangan Program dan Sumber Daya	9	1	
	BALAI PENGEMBANGAN PENDIDIKAN ANAK USIA DINI DAN PENDIDIKAN MASYARAKAT KALIMANTAN TIMUR			
553	Kepala Balai Pengembangan Pendidikan Anak Usia Dini Dan Pendidikan Masyarakat Kalimantan Timur	13	1	
554	Kepala Subbagian Umum	9	1	
555	Kepala Seksi Pengembangan Program dan Sumber Daya	9	1	
	BALAI PENGEMBANGAN PENDIDIKAN ANAK USIA DINI DAN PENDIDIKAN MASYARAKAT SULAWESI BARAT			
556	Kepala Balai Pengembangan Pendidikan Anak Usia Dini Dan Pendidikan Masyarakat Sulawesi Barat	13	1	
557	Kepala Subbagian Umum	9	1	
558	Kepala Seksi Pengembangan Program dan Sumber Daya	9	1	
	BALAI PENGEMBANGAN PENDIDIKAN ANAK USIA DINI DAN PENDIDIKAN MASYARAKAT SULAWESI UTARA			
559	Kepala Balai Pengembangan Pendidikan Anak Usia Dini Dan Pendidikan Masyarakat Sulawesi Utara	13	1	
560	Kepala Subbagian Umum	9	1	
561	Kepala Seksi Pengembangan Program dan Sumber Daya	9	1	
	BALAI PENGEMBANGAN PENDIDIKAN ANAK USIA DINI DAN PENDIDIKAN MASYARAKAT SULAWESI TENGAH			
562	Kepala Balai Pengembangan Pendidikan Anak Usia Dini Dan Pendidikan Masyarakat Sulawesi Tengah	13	1	
563	Kepala Subbagian Umum	9	1	
564	Kepala Seksi Pengembangan Program dan Sumber Daya	9	1	
	BALAI PENGEMBANGAN PENDIDIKAN ANAK USIA DINI DAN PENDIDIKAN MASYARAKAT SULAWESI TENGGARA			
565	Kepala Balai Pengembangan Pendidikan Anak Usia Dini Dan Pendidikan Masyarakat Sulawesi Tenggara	13	1	
566	Kepala Subbagian Umum	9	1	
567	Kepala Seksi Pengembangan Program dan Sumber Daya	9	1	
	BALAI PENGEMBANGAN PENDIDIKAN ANAK USIA DINI DAN PENDIDIKAN MASYARAKAT MALUKU			
568	Kepala Balai Pengembangan Pendidikan Anak Usia Dini Dan Pendidikan Masyarakat Maluku	13	1	
569	Kepala Subbagian Umum	9	1	
570	Kepala Seksi Pengembangan Program dan Sumber Daya	9	1	
	BALAI PENGEMBANGAN PENDIDIKAN ANAK USIA DINI DAN PENDIDIKAN MASYARAKAT JAMBI			
571	Kepala Balai Pengembangan Pendidikan Anak Usia Dini Dan Pendidikan Masyarakat Jambi	13	1	
572	Kepala Subbagian Umum	9	1	
	BALAI PENGEMBANGAN PENDIDIKAN ANAK USIA DINI DAN PENDIDIKAN MASYARAKAT KALIMANTAN TENGAH			
573	Kepala Balai Pengembangan Pendidikan Anak Usia Dini Dan Pendidikan Masyarakat Kalimantan Tengah	13	1	
574	Kepala Subbagian Umum	9	1	

No.	Nama Jabatan Pimpinan Tinggi, Administrator, dan Pengawas	Kelas Jabatan	Persediaan Pegawai	Keterangan
	BALAI PENGEMBANGAN PENDIDIKAN ANAK USIA DINI DAN PENDIDIKAN MASYARAKAT GORONTALO			
575	Kepala Balai Pengembangan Pendidikan Anak Usia Dini Dan Pendidikan Masyarakat Gorontalo	13	1	
576	Kepala Subbagian Umum	9	1	
	BALAI PENGEMBANGAN PENDIDIKAN ANAK USIA DINI DAN PENDIDIKAN MASYARAKAT MALUKU UTARA			
577	Kepala Balai Pengembangan Pendidikan Anak Usia Dini Dan Pendidikan Masyarakat Maluku Utara	13	1	
578	Kepala Subbagian Umum	9	1	
	DIREKTORAT JENDERAL PENDIDIKAN DASAR DAN MENENGAH			
579	Direktur Jenderal Pendidikan Dasar dan Menengah	17	1	
580	Sekretaris Direktorat Jenderal Pendidikan Dasar dan Menengah	15	1	
581	Kepala Bagian Perencanaan dan Penganggaran	12	1	
582	Kepala Subbagian Data dan Informasi	9	1	
583	Kepala Subbagian Program dan Anggaran	9	1	
584	Kepala Subbagian Evaluasi Pelaksanaan Program dan Anggaran	9	1	
585	Kepala Bagian Keuangan dan Barang Milik Negara	12	1	
586	Kepala Subbagian Keuangan	9	1	
587	Kepala Subbagian Barang Milik Negara	9	1	
588	Kepala Subbagian Akuntansi dan Pelaporan	9	1	
589	Kepala Bagian Hukum, Tata Laksana, dan Kepegawaian	12	1	
590	Kepala Subbagian Hukum	9	1	
591	Kepala Subbagian Tata Laksana	9	1	
592	Kepala Subbagian Kepegawaian	9	1	
593	Kepala Bagian Umum dan Kerja Sama	12	1	
594	Kepala Subbagian Tata Usaha	9	1	
595	Kepala Subbagian Rumah Tangga	9	1	
596	Kepala Subbagian Kerja Sama dan Hubungan Masyarakat	9	1	
597	Direktur Pembinaan Sekolah Dasar	15	1	
598	Kepala Subbagian Tata Usaha	9	1	
599	Kepala Subdirektorat Program dan Evaluasi	12	1	
600	Kepala Seksi Program	9	1	
601	Kepala Seksi Evaluasi	9	1	
602	Kepala Subdirektorat Kurikulum	12	1	
603	Kepala Seksi Pembelajaran	9	1	
604	Kepala Seksi Penilaian	9	1	
605	Kepala Subdirektorat Kelembagaan dan Sarana Prasarana	12	1	
606	Kepala Seksi Kelembagaan	9	1	
607	Kepala Seksi Sarana dan Prasarana	9	1	
608	Kepala Subdirektorat Peserta Didik	12	1	
609	Kepala Seksi Bakat dan Prestasi	9	1	
610	Kepala Seksi Kepribadian	9	1	
611	Direktur Pembinaan Sekolah Menengah Pertama	15	1	
612	Kepala Subbagian Tata Usaha	9	1	
613	Kepala Subdirektorat Program dan Evaluasi	12	1	
614	Kepala Seksi Program	9	1	
615	Kepala Seksi Evaluasi	9	1	
616	Kepala Subdirektorat Kurikulum	12	1	
617	Kepala Seksi Pembelajaran	9	1	
618	Kepala Seksi Penilaian	9	1	
619	Kepala Subdirektorat Kelembagaan dan Sarana Prasarana	12	1	
620	Kepala Seksi Kelembagaan	9	1	
621	Kepala Seksi Sarana dan Prasarana	9	1	

No.	Nama Jabatan Pimpinan Tinggi, Administrator, dan Pengawas	Kelas Jabatan	Persediaan Pegawai	Keterangan
622	Kepala Subdirektorat Peserta Didik	12	1	
623	Kepala Seksi Bakat dan Prestasi	9	1	
624	Kepala Seksi Kepribadian	9	1	
625	Direktur Pembinaan Sekolah Menengah Atas	15	1	
626	Kepala Subbagian Tata Usaha	9	1	
627	Kepala Subdirektorat Program dan Evaluasi	12	1	
628	Kepala Seksi Program	9	1	
629	Kepala Seksi Evaluasi	9	1	
630	Kepala Subdirektorat Kurikulum	12	1	
631	Kepala Seksi Pembelajaran	9	1	
632	Kepala Seksi Penilaian	9	1	
633	Kepala Subdirektorat Kelembagaan dan Sarana Prasarana	12	1	
634	Kepala Seksi Kelembagaan	9	1	
635	Kepala Seksi Sarana dan Prasarana	9	1	
636	Kepala Subdirektorat Peserta Didik	12	1	
637	Kepala Seksi Bakat dan Prestasi	9	1	
638	Kepala Seksi Kepribadian	9	1	
639	Direktur Pembinaan Sekolah Menengah Kejuruan	15	1	
640	Kepala Subbagian Tata Usaha	9	1	
641	Kepala Subdirektorat Program dan Evaluasi	12	1	
642	Kepala Seksi Program	9	1	
643	Kepala Seksi Evaluasi	9	1	
644	Kepala Subdirektorat Kurikulum	12	1	
645	Kepala Seksi Pembelajaran	9	1	
646	Kepala Seksi Penilaian	9	1	
647	Kepala Subdirektorat Kelembagaan dan Sarana Prasarana	12	1	
648	Kepala Seksi Kelembagaan	9	1	
649	Kepala Seksi Sarana dan Prasarana	9	1	
650	Kepala Subdirektorat Peserta Didik	12	1	
651	Kepala Seksi Bakat dan Prestasi	9	1	
652	Kepala Seksi Kepribadian	9	1	
653	Kepala Subdirektorat Penyelarasan Kejuruan dan Kerjasama Industri	12	1	
654	Kepala Seksi Penyelarasan Kejuruan	9	1	
655	Kepala Seksi Kerjasama Industri	9	1	
656	Direktur Pembinaan Pendidikan Khusus	15	1	
657	Kepala Subbagian Tata Usaha	9	1	
658	Kepala Subdirektorat Program dan Evaluasi	12	1	
659	Kepala Seksi Program	9	1	
660	Kepala Seksi Evaluasi	9	1	
661	Kepala Subdirektorat Kurikulum	12	1	
662	Kepala Seksi Pembelajaran	9	1	
663	Kepala Seksi Penilaian	9	1	
664	Kepala Subdirektorat Kelembagaan dan Sarana Prasarana	12	1	
665	Kepala Seksi Kelembagaan	9	1	
666	Kepala Seksi Sarana dan Prasarana	9	1	
667	Kepala Subdirektorat Peserta Didik	12	1	
668	Kepala Seksi Bakat dan Prestasi	9	1	
669	Kepala Seksi Kepribadian	9	1	
	LEMBAGA PENJAMINAN MUTU PENDIDIKAN ACEH			
670	Kepala Lembaga Penjaminan Mutu Pendidikan Aceh	13	1	
671	Kepala Subbagian Umum	9	1	
672	Kepala Seksi Sistem Informasi	9	1	
673	Kepala Seksi Pemetaan Mutu dan Supervisi	9	1	
674	Kepala Seksi Fasilitasi Peningkatan Mutu Pendidikan	9	1	
	LEMBAGA PENJAMINAN MUTU PENDIDIKAN SUMATERA UTARA			



No.	Nama Jabatan Pimpinan Tinggi, Administrator, dan Pengawas	Kelas Jabatan	Persediaan Pegawai	Keterangan
675	Kepala Lembaga Penjaminan Mutu Pendidikan Sumatera Utara	13	1	
676	Kepala Subbagian Umum	9	1	
677	Kepala Seksi Sistem Informasi	9	1	
678	Kepala Seksi Pemetaan Mutu dan Supervisi	9	1	
679	Kepala Seksi Fasilitasi Peningkatan Mutu Pendidikan	9	1	
	LEMBAGA PENJAMINAN MUTU PENDIDIKAN SUMATERA BARAT			
680	Kepala Lembaga Penjaminan Mutu Pendidikan Sumatera Barat	15	1	
681	Kepala Bagian Umum	12	1	
682	Kepala Subbagian Tata Usaha dan Rumah Tangga	9	1	
683	Kepala Subbagian Tata Laksana dan Kepegawaian	9	1	
684	Kepala Subbagian Perencanaan dan Penganggaran	9	1	
685	Kepala Bidang Pemetaan dan Supervisi Mutu Pendidikan	12	1	
686	Kepala Seksi Pemetaan Mutu Pendidikan	9	1	
687	Kepala Seksi Supervisi Mutu Pendidikan	9	1	
688	Kepala Bidang Fasilitasi Peningkatan Mutu Pendidikan	12	1	
689	Kepala Seksi Pendidikan Dasar	9	1	
690	Kepala Seksi Pendidikan Menengah	9	1	
	LEMBAGA PENJAMINAN MUTU PENDIDIKAN RIAU			
691	Kepala Lembaga Penjaminan Mutu Pendidikan Riau	13	1	
692	Kepala Subbagian Umum	9	1	
693	Kepala Seksi Sistem Informasi	9	1	
694	Kepala Seksi Pemetaan Mutu dan Supervisi	9	1	
695	Kepala Seksi Fasilitasi Peningkatan Mutu Pendidikan	9	1	
	LEMBAGA PENJAMINAN MUTU PENDIDIKAN KEPULAUAN RIAU			
696	Kepala Lembaga Penjaminan Mutu Pendidikan Kepulauan Riau	13	1	
697	Kepala Subbagian Umum	9	1	
698	Kepala Seksi Sistem Informasi dan Pemetaan Mutu	9	1	
699	Kepala Seksi Supervisi dan Fasilitasi Peningkatan Mutu Pendidikan	9	1	
	LEMBAGA PENJAMINAN MUTU PENDIDIKAN JAMBI			
700	Kepala Lembaga Penjaminan Mutu Pendidikan Jambi	13	1	
701	Kepala Subbagian Umum	9	1	
702	Kepala Seksi Sistem Informasi	9	1	
703	Kepala Seksi Pemetaan Mutu dan Supervisi	9	1	
704	Kepala Seksi Fasilitasi Peningkatan Mutu Pendidikan	9	1	
	LEMBAGA PENJAMINAN MUTU PENDIDIKAN BANGKA BELITUNG			
705	Kepala Lembaga Penjaminan Mutu Pendidikan Kepulauan Bangka Belitung	13	1	
706	Kepala Subbagian Umum	9	1	
707	Kepala Seksi Sistem Informasi	9	1	
708	Kepala Seksi Pemetaan Mutu dan Supervisi	9	1	
709	Kepala Seksi Fasilitasi Peningkatan Mutu Pendidikan	9	1	
	LEMBAGA PENJAMINAN MUTU PENDIDIKAN LAMPUNG			
710	Kepala Lembaga Penjaminan Mutu Pendidikan Lampung	13	1	
711	Kepala Subbagian Umum	9	1	
712	Kepala Seksi Sistem Informasi	9	1	
713	Kepala Seksi Pemetaan Mutu dan Supervisi	9	1	
714	Kepala Seksi Fasilitasi Peningkatan Mutu Pendidikan	9	1	
	LEMBAGA PENJAMINAN MUTU PENDIDIKAN BENGKULU			

No.	Nama Jabatan Pimpinan Tinggi, Administrator, dan Pengawas	Kelas Jabatan	Persediaan Pegawai	Keterangan
715	Kepala Lembaga Penjaminan Mutu Pendidikan Bengkulu	13	1	
716	Kepala Subbagian Umum	9	1	
717	Kepala Seksi Sistem Informasi	9	1	
718	Kepala Seksi Pemetaan Mutu dan Supervisi	9	1	
719	Kepala Seksi Fasilitasi Peningkatan Mutu Pendidikan	9	1	
	LEMBAGA PENJAMINAN MUTU PENDIDIKAN SUMATERA SELATAN			
720	Kepala Lembaga Penjaminan Mutu Pendidikan Sumatera Selatan	13	1	
721	Kepala Subbagian Umum	9	1	
722	Kepala Seksi Sistem Informasi	9	1	
723	Kepala Seksi Pemetaan Mutu dan Supervisi	9	1	
724	Kepala Seksi Fasilitasi Peningkatan Mutu Pendidikan	9	1	
	LEMBAGA PENJAMINAN MUTU PENDIDIKAN BANTEN			
725	Kepala Lembaga Penjaminan Mutu Pendidikan Banten	13	1	
726	Kepala Subbagian Umum	9	1	
727	Kepala Seksi Sistem Informasi	9	1	
728	Kepala Seksi Pemetaan Mutu dan Supervisi	9	1	
729	Kepala Seksi Fasilitasi Peningkatan Mutu Pendidikan	9	1	
	LEMBAGA PENJAMINAN MUTU PENDIDIKAN D.K.I JAKARTA			
730	Kepala Lembaga Penjaminan Mutu Pendidikan D.K.I. Jakarta	13	1	
731	Kepala Subbagian Umum	9	1	
732	Kepala Seksi Sistem Informasi	9	1	
733	Kepala Seksi Pemetaan Mutu dan Supervisi	9	1	
734	Kepala Seksi Fasilitasi Peningkatan Mutu Pendidikan	9	1	
	LEMBAGA PENJAMINAN MUTU PENDIDIKAN JAWA BARAT			
735	Kepala Lembaga Penjaminan Mutu Pendidikan Jawa Barat	13	1	
736	Kepala Subbagian Umum	9	1	
737	Kepala Seksi Sistem Informasi	9	1	
738	Kepala Seksi Pemetaan Mutu dan Supervisi	9	1	
739	Kepala Seksi Fasilitasi Peningkatan Mutu Pendidikan	9	1	
	LEMBAGA PENJAMINAN MUTU PENDIDIKAN JAWA TENGAH			
740	Kepala Lembaga Penjaminan Mutu Pendidikan Jawa Tengah	15	1	
741	Kepala Bagian Umum	12	1	
742	Kepala Subbagian Tata Usaha dan Rumah Tangga	9	1	
743	Kepala Subbagian Tata Laksana dan Kepegawaian	9	1	
744	Kepala Subbagian Perencanaan dan Penganggaran	9	1	
745	Kepala Bidang Pemetaan dan Supervisi Mutu Pendidikan	12	1	
746	Kepala Seksi Pemetaan Mutu Pendidikan	9	1	
747	Kepala Seksi Supervisi Mutu Pendidikan	9	1	
748	Kepala Bidang Fasilitasi Peningkatan Mutu Pendidikan	12	1	
749	Kepala Seksi Pendidikan Dasar	9	1	
750	Kepala Seksi Pendidikan Menengah	9	1	
	LEMBAGA PENJAMINAN MUTU PENDIDIKAN D.I. YOGYAKARTA			
751	Kepala Lembaga Penjaminan Mutu Pendidikan Yogyakarta	13	1	
752	Kepala Subbagian Umum	9	1	
753	Kepala Seksi Sistem Informasi	9	1	
754	Kepala Seksi Pemetaan Mutu dan Supervisi	9	1	

No.	Nama Jabatan Pimpinan Tinggi, Administrator, dan Pengawas	Kelas Jabatan	Persediaan Pegawai	Keterangan
755	Kepala Seksi Fasilitasi Peningkatan Mutu Pendidikan	9	1	
	<b>LEMBAGA PENJAMINAN MUTU PENDIDIKAN JAWA TIMUR</b>			
756	Kepala Lembaga Penjaminan Mutu Pendidikan Jawa Timur	13	1	
757	Kepala Subbagian Umum	9	1	
758	Kepala Seksi Sistem Informasi	9	1	
759	Kepala Seksi Pemetaan Mutu dan Supervisi	9	1	
760	Kepala Seksi Fasilitasi Peningkatan Mutu Pendidikan	9	1	
	<b>LEMBAGA PENJAMINAN MUTU PENDIDIKAN BALI</b>			
761	Kepala Lembaga Penjaminan Mutu Pendidikan Bali	13	1	
762	Kepala Subbagian Umum	9	1	
763	Kepala Seksi Sistem Informasi	9	1	
764	Kepala Seksi Pemetaan Mutu dan Supervisi	9	1	
765	Kepala Seksi Fasilitasi Peningkatan Mutu Pendidikan	9	1	
	<b>LEMBAGA PENJAMINAN MUTU PENDIDIKAN NUSA TENGGARA BARAT</b>			
766	Kepala Lembaga Penjaminan Mutu Pendidikan Nusa Tenggara Barat	13	1	
767	Kepala Subbagian Umum	9	1	
768	Kepala Seksi Sistem Informasi	9	1	
769	Kepala Seksi Pemetaan Mutu dan Supervisi	9	1	
770	Kepala Seksi Fasilitasi Peningkatan Mutu Pendidikan	9	1	
	<b>LEMBAGA PENJAMINAN MUTU PENDIDIKAN NUSA TENGGARA TIMUR</b>			
771	Kepala Lembaga Penjaminan Mutu Pendidikan Nusa Tenggara Timur	13	1	
772	Kepala Subbagian Umum	9	1	
773	Kepala Seksi Sistem Informasi	9	1	
774	Kepala Seksi Pemetaan Mutu dan Supervisi	9	1	
775	Kepala Seksi Fasilitasi Peningkatan Mutu Pendidikan	9	1	
	<b>LEMBAGA PENJAMINAN MUTU PENDIDIKAN KALIMANTAN BARAT</b>			
776	Kepala Lembaga Penjaminan Mutu Pendidikan Kalimantan Barat	13	1	
777	Kepala Subbagian Umum	9	1	
778	Kepala Seksi Sistem Informasi	9	1	
779	Kepala Seksi Pemetaan Mutu dan Supervisi	9	1	
780	Kepala Seksi Fasilitasi Peningkatan Mutu Pendidikan	9	1	
	<b>LEMBAGA PENJAMINAN MUTU PENDIDIKAN KALIMANTAN TENGAH</b>			
781	Kepala Lembaga Penjaminan Mutu Pendidikan Kalimantan Tengah	13	1	
782	Kepala Subbagian Umum	9	1	
783	Kepala Seksi Sistem Informasi	9	1	
784	Kepala Seksi Pemetaan Mutu dan Supervisi	9	1	
785	Kepala Seksi Fasilitasi Peningkatan Mutu Pendidikan	9	1	
	<b>LEMBAGA PENJAMINAN MUTU PENDIDIKAN KALIMANTAN SELATAN</b>			
786	Kepala Lembaga Penjaminan Mutu Pendidikan Kalimantan Selatan	13	1	
787	Kepala Subbagian Umum	9	1	
788	Kepala Seksi Sistem Informasi	9	1	
789	Kepala Seksi Pemetaan Mutu dan Supervisi	9	1	
790	Kepala Seksi Fasilitasi Peningkatan Mutu Pendidikan	9	1	
	<b>LEMBAGA PENJAMINAN MUTU PENDIDIKAN KALIMANTAN TIMUR</b>			
791	Kepala Lembaga Penjaminan Mutu Pendidikan Kalimantan Timur	13	1	
792	Kepala Subbagian Umum	9	1	
793	Kepala Seksi Sistem Informasi	9	1	

No.	Nama Jabatan Pimpinan Tinggi, Administrator, dan Pengawas	Kelas Jabatan	Persediaan Pegawai	Keterangan
794	Kepala Seksi Pemetaan Mutu dan Supervisi	9	1	
795	Kepala Seksi Fasilitasi Peningkatan Mutu Pendidikan	9	1	
	<b>LEMBAGA PENJAMINAN MUTU PENDIDIKAN SULAWESI UTARA</b>			
796	Kepala Lembaga Penjaminan Mutu Pendidikan Sulawesi Utara	13	1	
797	Kepala Subbagian Umum	9	1	
798	Kepala Seksi Sistem Informasi	9	1	
799	Kepala Seksi Pemetaan Mutu dan Supervisi	9	1	
800	Kepala Seksi Fasilitasi Peningkatan Mutu Pendidikan	9	1	
	<b>LEMBAGA PENJAMINAN MUTU PENDIDIKAN SULAWESI TENGAH</b>			
801	Kepala Lembaga Penjaminan Mutu Pendidikan Sulawesi Tengah	13	1	
802	Kepala Subbagian Umum	9	1	
803	Kepala Seksi Sistem Informasi	9	1	
804	Kepala Seksi Pemetaan Mutu dan Supervisi	9	1	
805	Kepala Seksi Fasilitasi Peningkatan Mutu Pendidikan	9	1	
	<b>LEMBAGA PENJAMINAN MUTU PENDIDIKAN SULAWESI SELATAN</b>			
806	Kepala Lembaga Penjaminan Mutu Pendidikan Sulawesi Selatan	15	1	
807	Kepala Bagian Umum	12	1	
808	Kepala Subbagian Tata Usaha dan Rumah Tangga	9	1	
809	Kepala Subbagian Tata Laksana dan Kepegawaian	9	1	
810	Kepala Subbagian Perencanaan dan Penganggaran	9	1	
811	Kepala Bidang Pemetaan dan Supervisi Mutu Pendidikan	12	1	
812	Kepala Seksi Pemetaan Mutu Pendidikan	9	1	
813	Kepala Seksi Supervisi Mutu Pendidikan	9	1	
814	Kepala Bidang Fasilitasi Peningkatan Mutu Pendidikan	12	1	
815	Kepala Seksi Pendidikan Dasar	9	1	
816	Kepala Seksi Pendidikan Menengah	9	1	
	<b>LEMBAGA PENJAMINAN MUTU PENDIDIKAN SULAWESI TENGGARA</b>			
817	Kepala Lembaga Penjaminan Mutu Pendidikan Sulawesi Tenggara	13	1	
818	Kepala Subbagian Umum	9	1	
819	Kepala Seksi Sistem Informasi	9	1	
820	Kepala Seksi Pemetaan Mutu dan Supervisi	9	1	
821	Kepala Seksi Fasilitasi Peningkatan Mutu Pendidikan	9	1	
	<b>LEMBAGA PENJAMINAN MUTU PENDIDIKAN SULAWESI BARAT</b>			
822	Kepala Lembaga Penjaminan Mutu Pendidikan Sulawesi Barat	13	1	
823	Kepala Subbagian Umum	9	1	
824	Kepala Seksi Sistem Informasi dan Pemetaan Mutu	9	1	
825	Kepala Seksi Supervisi dan Fasilitasi Peningkatan Mutu Pendidikan	9	1	
	<b>LEMBAGA PENJAMINAN MUTU PENDIDIKAN GORONTALO</b>			
826	Kepala Lembaga Penjaminan Mutu Pendidikan Gorontalo	13	1	
827	Kepala Subbagian Umum	9	1	
828	Kepala Seksi Sistem Informasi	9	1	
829	Kepala Seksi Pemetaan Mutu dan Supervisi	9	1	
830	Kepala Seksi Fasilitasi Peningkatan Mutu Pendidikan	9	1	
	<b>LEMBAGA PENJAMINAN MUTU PENDIDIKAN MALUKU</b>			
831	Kepala Lembaga Penjaminan Mutu Pendidikan Maluku	13	1	

No.	Nama Jabatan Pimpinan Tinggi, Administrator, dan Pengawas	Kelas Jabatan	Persediaan Pegawai	Keterangan
832	Kepala Subbagian Umum	9	1	
833	Kepala Seksi Sistem Informasi	9	1	
834	Kepala Seksi Pemetaan Mutu dan Supervisi	9	1	
835	Kepala Seksi Fasilitasi Peningkatan Mutu Pendidikan	9	1	
	LEMBAGA PENJAMINAN MUTU PENDIDIKAN MALUKU UTARA			
836	Kepala Lembaga Penjaminan Mutu Pendidikan Maluku Utara	13	1	
837	Kepala Subbagian Umum	9	1	
838	Kepala Seksi Sistem Informasi	9	1	
839	Kepala Seksi Pemetaan Mutu dan Supervisi	9	1	
840	Kepala Seksi Fasilitasi Peningkatan Mutu Pendidikan	9	1	
	LEMBAGA PENJAMINAN MUTU PENDIDIKAN PAPUA			
841	Kepala Lembaga Penjaminan Mutu Pendidikan Papua	13	1	
842	Kepala Subbagian Umum	9	1	
843	Kepala Seksi Sistem Informasi	9	1	
844	Kepala Seksi Pemetaan Mutu dan Supervisi	9	1	
845	Kepala Seksi Fasilitasi Peningkatan Mutu Pendidikan	9	1	
	LEMBAGA PENJAMINAN MUTU PENDIDIKAN PAPUA BARAT			
846	Kepala Lembaga Penjaminan Mutu Pendidikan Papua Barat	13	1	
847	Kepala Subbagian Umum	9	1	
848	Kepala Seksi Sistem Informasi dan Pemetaan Mutu	9	1	
849	Kepala Seksi Supervisi dan Fasilitasi Peningkatan Mutu Pendidikan	9	1	
	LEMBAGA PENJAMINAN MUTU PENDIDIKAN KALIMANTAN UTARA			
850	Kepala Lembaga Penjaminan Mutu Pendidikan Papua Barat	13	1	
851	Kepala Subbagian Umum	9	1	
852	Kepala Seksi Sistem Informasi dan Pemetaan Mutu	9	1	
853	Kepala Seksi Supervisi dan Fasilitasi Peningkatan Mutu Pendidikan	9	1	
	DIREKTORAT JENDERAL KEBUDAYAAN			
854	Direktur Jenderal Kebudayaan	17	1	
855	Sekretaris Direktorat Jenderal Kebudayaan	15	1	
856	Kepala Bagian Perencanaan dan Sistem Pendataan	12	1	
857	Kepala Subbagian Program dan Anggaran	9	1	
858	Kepala Subbagian Sistem Pendataan	9	1	
859	Kepala Subbagian Evaluasi Pelaksanaan Program dan Anggaran	9	1	
860	Kepala Bagian Keuangan dan Barang Milik Negara	12	1	
861	Kepala Subbagian Keuangan	9	1	
862	Kepala Subbagian Barang Milik Negara	9	1	
863	Kepala Subbagian Akuntansi dan Pelaporan	9	1	
864	Kepala Bagian Hukum, Tata Laksana, dan Kepegawaian	12	1	
865	Kepala Subbagian Hukum	9	1	
866	Kepala Subbagian Tata Laksana	9	1	
867	Kepala Subbagian Kepegawaian	9	1	
868	Kepala Bagian Umum dan Kerja Sama	12	1	
869	Kepala Subbagian Tata Usaha	9	1	
870	Kepala Subbagian Rumah Tangga	9	1	
871	Kepala Subbagian Kerja Sama dan Hubungan Masyarakat	9	1	
872	Direktur Pelestarian Cagar Budaya dan Permuseuman	15	1	
873	Kepala Subbagian Tata Usaha	9	1	

No.	Nama Jabatan Pimpinan Tinggi, Administrator, dan Pengawas	Kelas Jabatan	Persediaan Pegawai	Keterangan
874	Kepala Subdirektorat Program, Evaluasi, dan Dokumentasi	12	1	
875	Kepala Seksi Program dan Evaluasi	9	1	
876	Kepala Seksi Data dan Dokumentasi	9	1	
877	Kepala Subdirektorat Registrasi Nasional	12	1	
878	Kepala Seksi Pendaftaran	9	1	
879	Kepala Seksi Penetapan	9	1	
880	Kepala Subdirektorat Pelestarian Cagar Budaya	12	1	
881	Kepala Seksi Pelindungan	9	1	
882	Kepala Seksi Pengembangan dan Pemanfaatan	9	1	
883	Kepala Subdirektorat Permuseuman	12	1	
884	Kepala Seksi Standarisasi Museum	9	1	
885	Kepala Seksi Pengembangan Museum	9	1	
886	Kepala Subdirektorat Pembinaan Tenaga Cagar Budaya dan Permuseuman	12	1	
887	Kepala Seksi Standarisasi	9	1	
888	Kepala Seksi Pengembangan	9	1	
889	Direktur Kesenian	15	1	
890	Kepala Subbagian Tata Usaha	9	1	
891	Kepala Subdirektorat Program, Evaluasi, dan Dokumentasi	12	1	
892	Kepala Seksi Program dan Evaluasi	9	1	
893	Kepala Seksi Data dan Dokumentasi	9	1	
894	Kepala Subdirektorat Seni Pertunjukan	12	1	
895	Kepala Seksi Pelindungan	9	1	
896	Kepala Seksi Pengembangan dan Pemanfaatan	9	1	
897	Kepala Subdirektorat Seni Rupa	12	1	
898	Kepala Seksi Pelindungan	9	1	
899	Kepala Seksi Pengembangan dan Pemanfaatan	9	1	
900	Kepala Subdirektorat Seni Media	12	1	
901	Kepala Seksi Pelindungan	9	1	
902	Kepala Seksi Pengembangan dan Pemanfaatan	9	1	
903	Kepala Subdirektorat Pembinaan Tenaga Kesenian	12	1	
904	Kepala Seksi Standarisasi	9	1	
905	Kepala Seksi Pengembangan	9	1	
906	Direktur Kepercayaan Terhadap Tuhan Yang Maha Esa dan Tradisi	15	1	
907	Kepala Subbagian Tata Usaha	9	1	
908	Kepala Subdirektorat Program, Evaluasi, dan Dokumentasi	12	1	
909	Kepala Seksi Program dan Evaluasi	9	1	
910	Kepala Seksi Data dan Dokumentasi	9	1	
911	Kepala Subdirektorat Kepercayaan Terhadap Tuhan Yang Maha Esa	12	1	
912	Kepala Seksi Kelembagaan	9	1	
913	Kepala Seksi Pemberdayaan	9	1	
914	Kepala Subdirektorat Komunitas Adat	12	1	
915	Kepala Seksi Pranata Sosial	9	1	
916	Kepala Seksi Lingkungan Budaya	9	1	
917	Kepala Subdirektorat Pengetahuan, Teknologi, dan Ekspresi Budaya Tradisional	12	1	
918	Kepala Seksi Pengetahuan dan Teknologi Tradisional	9	1	
919	Kepala Seksi Ekspresi Budaya Tradisional	9	1	
920	Kepala Subdirektorat Pembinaan Tenaga Kepercayaan Terhadap Tuhan Yang Maha Esa dan Tradisi	12	1	
921	Kepala Seksi Standarisasi	9	1	
922	Kepala Seksi Pengembangan	9	1	
923	Direktur Sejarah	15	1	
924	Kepala Subbagian Tata Usaha	9	1	
925	Kepala Subdirektorat Program, Evaluasi, dan Dokumentasi	12	1	

No.	Nama Jabatan Pimpinan Tinggi, Administrator, dan Pengawas	Kelas Jabatan	Persediaan Pegawai	Keterangan
926	Kepala Seksi Program dan Evaluasi	9	1	
927	Kepala Seksi Data dan Dokumentasi	9	1	
928	Kepala Subdirektorat Sumber Sejarah	12	1	
929	Kepala Seksi Sumber Sejarah Lisan	9	1	
930	Kepala Seksi Sumber Sejarah Tertulis	9	1	
931	Kepala Subdirektorat Penulisan Sejarah	12	1	
932	Kepala Seksi Penulisan Sejarah Nasional	9	1	
933	Kepala Seksi Penulisan Sejarah Lokal	9	1	
934	Kepala Subdirektorat Pemanfaatan Sejarah	12	1	
935	Kepala Seksi Pendidikan	9	1	
936	Kepala Seksi Publik	9	1	
937	Kepala Subdirektorat Pembinaan Tenaga Kesejarahan	12	1	
938	Kepala Seksi Standardisasi	9	1	
939	Kepala Seksi Pengembangan	9	1	
940	Direktur Warisan dan Diplomasi Budaya	15	1	
941	Kepala Subbagian Tata Usaha	9	1	
942	Kepala Subdirektorat Program, Evaluasi, dan Dokumentasi	12	1	
943	Kepala Seksi Program dan Evaluasi	9	1	
944	Kepala Seksi Data dan Dokumentasi	9	1	
945	Kepala Subdirektorat Warisan Budaya Dunia	12	1	
946	Kepala Seksi Pengusulan	9	1	
947	Kepala Seksi Pengelolaan	9	1	
948	Kepala Subdirektorat Warisan Budaya Tak Benda	12	1	
949	Kepala Seksi Pengusulan dan Penetapan	9	1	
950	Kepala Seksi Pengelolaan	9	1	
951	Kepala Subdirektorat Diplomasi Budaya Luar Negeri	12	1	
952	Kepala Seksi Misi Budaya	9	1	
953	Kepala Seksi Diaspora Budaya	9	1	
954	Kepala Subdirektorat Diplomasi Budaya Dalam Negeri	12	1	
955	Kepala Seksi Antar Lembaga	9	1	
956	Kepala Seksi Penggiat Budaya	9	1	
	<b>BALAI PELESTARIAN CAGAR BUDAYA SULAWESI SELATAN</b>			
957	Kepala Balai Pelestarian Cagar Budaya Sulawesi Selatan	13	1	
958	Kepala Subbagian Tata Usaha	9	1	
959	Kepala Seksi Pelindungan, Pengembangan, dan Pemanfaatan	9	1	
	<b>BALAI PELESTARIAN CAGAR BUDAYA D.I. YOGYAKARTA</b>			
960	Kepala Balai Pelestarian Cagar Budaya D.I. Yogyakarta	13	1	
961	Kepala Subbagian Tata Usaha	9	1	
962	Kepala Seksi Pelindungan, Pengembangan, dan Pemanfaatan	9	1	
	<b>BALAI PELESTARIAN CAGAR BUDAYA ACEH</b>			
963	Kepala Balai Pelestarian Cagar Budaya Aceh	13	1	
964	Kepala Subbagian Tata Usaha	9	1	
965	Kepala Seksi Pelindungan, Pengembangan, dan Pemanfaatan	9	1	
	<b>BALAI PELESTARIAN CAGAR BUDAYA GORONTALO</b>			
966	Kepala Balai Pelestarian Cagar Budaya Gorontalo	13	1	
967	Kepala Subbagian Tata Usaha	9	1	
968	Kepala Seksi Pelindungan, Pengembangan, dan Pemanfaatan	9	1	
	<b>BALAI PELESTARIAN CAGAR BUDAYA KALIMANTAN TIMUR</b>			
969	Kepala Balai Pelestarian Cagar Budaya Kalimantan Timur	13	1	

No.	Nama Jabatan Pimpinan Tinggi, Administrator, dan Pengawas	Kelas Jabatan	Persediaan Pegawai	Keterangan
970	Kepala Subbagian Tata Usaha	9	1	
971	Kepala Seksi Pelindungan, Pengembangan, dan Pemanfaatan	9	1	
	<b>BALAI PELESTARIAN CAGAR BUDAYA JAWA TIMUR</b>			
972	Kepala Balai Pelestarian Cagar Budaya Jawa Timur	13	1	
973	Kepala Subbagian Tata Usaha	9	1	
974	Kepala Seksi Pelindungan, Pengembangan, dan Pemanfaatan	9	1	
	<b>BALAI PELESTARIAN CAGAR BUDAYA JAWA TENGAH</b>			
975	Kepala Balai Pelestarian Cagar Budaya Jawa Tengah	13	1	
976	Kepala Subbagian Tata Usaha	9	1	
977	Kepala Seksi Pelindungan, Pengembangan, dan Pemanfaatan	9	1	
	<b>BALAI PELESTARIAN CAGAR BUDAYA BANTEN</b>			
978	Kepala Balai Pelestarian Cagar Budaya Banten	13	1	
979	Kepala Subbagian Tata Usaha	9	1	
980	Kepala Seksi Pelindungan, Pengembangan, dan Pemanfaatan	9	1	
	<b>BALAI PELESTARIAN CAGAR BUDAYA BALI</b>			
981	Kepala Balai Pelestarian Cagar Budaya Bali	13	1	
982	Kepala Subbagian Tata Usaha	9	1	
983	Kepala Seksi Pelindungan, Pengembangan, dan Pemanfaatan	9	1	
	<b>BALAI PELESTARIAN CAGAR BUDAYA JAMBI</b>			
984	Kepala Balai Pelestarian Cagar Budaya Jambi	13	1	
985	Kepala Subbagian Tata Usaha	9	1	
986	Kepala Seksi Pelindungan, Pengembangan, dan Pemanfaatan	9	1	
	<b>BALAI PELESTARIAN CAGAR BUDAYA SUMATERA BARAT</b>			
987	Kepala Balai Pelestarian Cagar Budaya Sumatera Barat	13	1	
988	Kepala Subbagian Tata Usaha	9	1	
989	Kepala Seksi Pelindungan, Pengembangan, dan Pemanfaatan	9	1	
	<b>BALAI PELESTARIAN CAGAR BUDAYA MALUKU UTARA</b>			
990	Kepala Balai Pelestarian Cagar Budaya Maluku Utara	13	1	
991	Kepala Subbagian Tata Usaha	9	1	
992	Kepala Seksi Pelindungan, Pengembangan, dan Pemanfaatan	9	1	
	<b>BALAI PELESTARIAN SITUS MANUSIA PURBA SANGIRAN</b>			
993	Kepala Balai Pelestarian Situs Manusia Purba Sangiran	13	1	
994	Kepala Subbagian Tata Usaha	9	1	
995	Kepala Seksi Pelindungan	9	1	
996	Kepala Seksi Pengembangan	9	1	
997	Kepala Seksi Pemanfaatan	9	1	
	<b>BALAI KONSERVASI BOROBUDUR</b>			
998	Kepala Balai Konservasi Borobudur	13	1	
999	Kepala Subbagian Tata Usaha	9	1	
1000	Kepala Seksi Konservasi	9	1	
	<b>BALAI PELESTARIAN NILAI BUDAYA D.I. YOGYAKARTA</b>			
1001	Kepala Balai Pelestarian Nilai Budaya D.I. Yogyakarta	13	1	
1002	Kepala Subbagian Tata Usaha	9	1	
	<b>BALAI PELESTARIAN NILAI BUDAYA JAWA BARAT</b>			
1003	Kepala Balai Pelestarian Nilai Budaya Jawa Barat	13	1	
1004	Kepala Subbagian Tata Usaha	9	1	



No.	Nama Jabatan Pimpinan Tinggi, Administrator, dan Pengawas	Kelas Jabatan	Persediaan Pegawai	Keterangan
	BALAI PELESTARIAN NILAI BUDAYA SULAWESI SELATAN			
1005	Kepala Balai Pelestarian Nilai Budaya Sulawesi Selatan	13	1	
1006	Kepala Subbagian Tata Usaha	9	1	
	BALAI PELESTARIAN NILAI BUDAYA BALI			
1007	Kepala Balai Pelestarian Nilai Budaya Bali	13	1	
1008	Kepala Subbagian Tata Usaha	9	1	
	BALAI PELESTARIAN NILAI BUDAYA SULAWESI UTARA			
1009	Kepala Balai Pelestarian Nilai Budaya Sulawesi Utara	13	1	
1010	Kepala Subbagian Tata Usaha	9	1	
	BALAI PELESTARIAN NILAI BUDAYA SUMATERA BARAT			
1011	Kepala Balai Pelestarian Nilai Budaya Sumatera Barat	13	1	
1012	Kepala Subbagian Tata Usaha	9	1	
	BALAI PELESTARIAN NILAI BUDAYA KALIMANTAN BARAT			
1013	Kepala Balai Pelestarian Nilai Budaya Kalimantan Barat	13	1	
1014	Kepala Subbagian Tata Usaha	9	1	
	BALAI PELESTARIAN NILAI BUDAYA PAPUA			
1015	Kepala Balai Pelestarian Nilai Budaya Papua	13	1	
1016	Kepala Subbagian Tata Usaha	9	1	
	BALAI PELESTARIAN NILAI BUDAYA KEPULAUAN RIAU			
1017	Kepala Balai Pelestarian Nilai Budaya Kepulauan Riau	13	1	
1018	Kepala Subbagian Tata Usaha	9	1	
	BALAI PELESTARIAN NILAI BUDAYA MALUKU			
1019	Kepala Balai Pelestarian Nilai Budaya Maluku	13	1	
1020	Kepala Subbagian Tata Usaha	9	1	
	BALAI PELESTARIAN NILAI BUDAYA ACEH			
1021	Kepala Balai Pelestarian Nilai Budaya Aceh	13	1	
1022	Kepala Subbagian Tata Usaha	9	1	
	MUSEUM NASIONAL			
1023	Kepala Museum Nasional	15	1	
1024	Kepala Bagian Tata Usaha	12	1	
1025	Kepala Subbagian Perencanaan dan Tatalaksana	9	1	
1026	Kepala Subbagian Keuangan dan Kepegawaian	9	1	
1027	Kepala Subbagian Rumah Tangga	9	1	
1028	Kepala Bidang Pengkajian dan Pengumpulan	12	1	
1029	Kepala Seksi Identifikasi dan Klasifikasi	9	1	
1030	Kepala Seksi Pencarian dan Pengumpulan	9	1	
1031	Kepala Seksi Katalogisasi	9	1	
1032	Kepala Bidang Perawatan dan Pengawetan	12	1	
1033	Kepala Seksi Observasi	9	1	
1034	Kepala Seksi Perawatan	9	1	
1035	Kepala Seksi Pengawetan	9	1	
1036	Kepala Bidang Penyajian dan Publikasi	12	1	
1037	Kepala Seksi Perancangan	9	1	
1038	Kepala Seksi Penyajian	9	1	
1039	Kepala Seksi Publikasi	9	1	
1040	Kepala Bidang Kemitraan dan Promosi	12	1	
1041	Kepala Seksi Layanan Edukasi	9	1	
1042	Kepala Seksi Kemitraan	9	1	
1043	Kepala Seksi Promosi	9	1	
1044	Kepala Bidang Registrasi dan Dokumentasi	12	1	
1045	Kepala Seksi Registrasi	8	1	
1046	Kepala Seksi Dokumentasi	8	1	
1047	Kepala Seksi Perpustakaan	9	1	
	MUSEUM KEBANGKITAN NASIONAL			

No.	Nama Jabatan Pimpinan Tinggi, Administrator, dan Pengawas	Kelas Jabatan	Persediaan Pegawai	Keterangan
1048	Kepala Museum Kebangkitan Nasional	13	1	
1049	Kepala Subbagian Tata Usaha	9	1	
1050	Kepala Seksi Pengkajian dan Perawatan	9	1	
1051	Kepala Seksi Penyajian dan Layanan Edukasi	9	1	
	MUSEUM BENTENG VREDEBURG			
1052	Kepala Museum Benteng Vredeburg	13	1	
1053	Kepala Subbagian Tata Usaha	9	1	
	MUSEUM SUMPAAH PEMUDA			
1054	Kepala Museum Sumpah Pemuda	10	1	
	MUSEUM PERUMUSAN NASKAH PROKLAMASI			
1055	Kepala Museum Perumusan Naskah Proklamasi	10	1	
	MUSEUM BASOEKI ABDULLAH			
1056	Kepala Museum Basoeeki Abdullah	10	1	
	GALERI NASIONAL INDONESIA			
1057	Kepala Galeri Nasional Indonesia	13	1	
1058	Kepala Subbagian Tata Usaha	9	1	
1059	Kepala Seksi Pengumpulan dan Perawatan	9	1	
1060	Kepala Seksi Pameran dan Kemitraan	9	1	
	MUSEUM KEPRESIDENAN REPUBLIK INDONESIA BALAI KIRTI			
1061	Kepala Museum Kepresidenan Republik Indonesia Balai Kirti	13	1	
1062	Kepala Subbagian Tata Usaha	9	1	
1063	Kepala Seksi Pengembangan dan Pemeliharaan Koleksi	9	1	
1064	Kepala Seksi Pemanfaatan dan Kemitraan	9	1	
	INSPEKTORAT JENDERAL			
1065	Inspektur Jenderal	17	1	
1066	Sekretaris Inspektorat Jenderal	15	1	
1067	Kepala Bagian Perencanaan dan Penganggaran	12	1	
1068	Kepala Subbagian Perencanaan Program dan Anggaran	9	1	
1069	Kepala Subbagian Evaluasi Pelaksanaan Program dan Anggaran	9	1	
1070	Kepala Bagian Hukum, Tatalaksana, dan Kepegawaian	12	1	
1071	Kepala Subbagian Hukum dan Tata Laksana	9	1	
1072	Kepala Subbagian Kepegawaian	9	1	
1073	Kepala Bagian Pengolahan Laporan Kepengawasan	12	1	
1074	Kepala Subbagian Pengolahan Laporan Pengawasan I	9	1	
1075	Kepala Subbagian Pengolahan Laporan Pengawasan II	9	1	
1076	Kepala Bagian Umum	12	1	
1077	Kepala Subbagian Rumah Tangga	9	1	
1078	Kepala Subbagian Keuangan	9	1	
1079	Inspektur I	15	1	
1080	Kepala Subbagian Tata Usaha	9	1	
1081	Inspektur II	15	1	
1082	Kepala Subbagian Tata Usaha	9	1	
1083	Inspektur III	15	1	
1084	Kepala Subbagian Tata Usaha	9	1	
1085	Inspektur Investigasi	15	1	
1086	Kepala Subbagian Tata Usaha	9	1	
	BADAN PENGEMBANGAN BAHASA DAN PERBUKUAN			
1087	Kepala Badan Pengembangan Bahasa dan Perbukuan	17	1	
1088	Sekretaris Badan Pengembangan Bahasa dan Perbukuan	15	1	
1089	Kepala Bagian Perencanaan dan Kerja Sama	12	1	
1090	Kepala Subbagian Program dan Anggaran	9	1	
1091	Kepala Subbagian Kerja Sama	9	1	

No.	Nama Jabatan Pimpinan Tinggi, Administrator, dan Pengawas	Kelas Jabatan	Persediaan Pegawai	Keterangan
1092	Kepala Subbagian Evaluasi Pelaksanaan Program dan Anggaran	9	1	
1093	Kepala Bagian Hukum, Tata Laksana, dan Kepegawaian	12	1	
1094	Kepala Subbagian Hukum dan Tata Laksana	9	1	
1095	Kepala Subbagian Kepegawaian	9	1	
1096	Kepala Bagian Keuangan dan Barang Milik Negara	12	1	
1097	Kepala Subbagian Keuangan	9	1	
1098	Kepala Subbagian Barang Milik Negara	9	1	
1099	Kepala Subbagian Akuntansi dan Pelaporan	9	1	
1100	Kepala Bagian Umum dan Publikasi	12	1	
1101	Kepala Subbagian Tata Usaha dan Rumah Tangga	9	1	
1102	Kepala Subbagian Hubungan Masyarakat	9	1	
1103	Kepala Subbagian Informasi dan Publikasi	9	1	
1104	Kepala Pusat Pengembangan dan Pelindungan Bahasa dan Sastra	15	1	
1105	Kepala Bidang Pengembangan	12	1	
1106	Kepala Subbidang Pengembangan Bahasa	9	1	
1107	Kepala Subbidang Pengembangan Sastra	9	1	
1108	Kepala Bidang Pelindungan	12	1	
1109	Kepala Subbidang Pelindungan Bahasa	9	1	
1110	Kepala Subbidang Pelindungan Sastra	9	1	
1111	Kepala Subbagian Tata Usaha	9	1	
1112	Kepala Pusat Pembinaan Bahasa dan Sastra	15	1	
1113	Kepala Bidang Pemasarakatan	12	1	
1114	Kepala Subbidang Pemasarakatan Bahasa	9	1	
1115	Kepala Subbidang Pemasarakatan Sastra	9	1	
1116	Kepala Bidang Pembelajaran	12	1	
1117	Kepala Subbidang Pembelajaran Bahasa	9	1	
1118	Kepala Subbidang Pembelajaran Sastra	9	1	
1119	Kepala Bidang Pengendalian dan Penghargaan	12	1	
1120	Kepala Subbidang Pengendalian	9	1	
1121	Kepala Subbidang Penghargaan	9	1	
1122	Kepala Subbagian Tata Usaha	9	1	
1123	Kepala Pusat Pengembangan Strategi dan Diplomasi Kebahasaan	15	1	
1124	Kepala Bidang Pengembangan Strategi Kebahasaan	12	1	
1125	Kepala Bidang Diplomasi Kebahasaan	12	1	
1126	Kepala Subbagian Tata Usaha	9	1	
1127	Kepala Pusat Perbukuan	15	1	
1128	Kepala Bidang Pengembangan dan Penyusunan Buku	12	1	
1129	Kepala Bidang Penilaian dan Pengawasan Buku	12	1	
1130	Kepala Bidang Pemberdayaan Sumber Daya dan Pengembangan Sistem Informasi Perbukuan	11	1	
1131	Kepala Subbagian Tata Usaha	9	1	
	KANTOR BAHASA NUSA TENGGARA BARAT			
1132	Kepala Kantor Bahasa Nusa Tenggara Barat	10	1	
	KANTOR BAHASA SULAWESI TENGGARA			
1133	Kepala Kantor Bahasa Sulawesi Tenggara	10	1	
	KANTOR BAHASA JAMBI			
1134	Kepala Kantor Bahasa Jambi	10	1	
	KANTOR BAHASA KALIMANTAN TIMUR			
1135	Kepala Kantor Bahasa Kalimantan Timur	10	1	
	KANTOR BAHASA BANTEN			
1136	Kepala Kantor Bahasa Banten	10	1	
	KANTOR BAHASA GORONTALO			
1137	Kepala Kantor Bahasa Gorontalo	10	1	
	KANTOR BAHASA KEPULAUAN BANGKA BELITUNG			
1138	Kepala Kantor Bahasa Kepulauan Bangka Belitung	10	1	
	KANTOR BAHASA BENGKULU			
1139	Kepala Kantor Bahasa Bengkulu	10	1	

No.	Nama Jabatan Pimpinan Tinggi, Administrator, dan Pengawas	Kelas Jabatan	Persediaan Pegawai	Keterangan
	KANTOR BAHASA KEPULAUAN RIAU			
1140	Kepala Kantor Bahasa Kepulauan Riau	10	1	
	KANTOR BAHASA MALUKU UTARA			
1141	Kepala Kantor Bahasa Maluku Utara	10	1	
	KANTOR BAHASA MALUKU			
1142	Kepala Kantor Bahasa Maluku	10	1	
	KANTOR BAHASA NUSA TENGGARA TIMUR			
1143	Kepala Kantor Bahasa Nusa Tenggara Timur	10	1	
	KANTOR BAHASA LAMPUNG			
1144	Kepala Kantor Bahasa Lampung	10	1	
	BALAI BAHASA ACEH			
1145	Kepala Balai Bahasa Aceh	13	1	
1146	Kepala Subbagian Tata Usaha	9	1	
	BALAI BAHASA SUMATERA UTARA			
1147	Kepala Balai Bahasa Sumatera Utara	13	1	
1148	Kepala Subbagian Tata Usaha	9	1	
	BALAI BAHASA RIAU			
1149	Kepala Balai Bahasa Riau	13	1	
1150	Kepala Subbagian Tata Usaha	9	1	
	BALAI BAHASA SUMATERA BARAT			
1151	Kepala Balai Bahasa Sumatera Barat	13	1	
1152	Kepala Subbagian Tata Usaha	9	1	
	BALAI BAHASA SUMATERA SELATAN			
1153	Kepala Balai Bahasa Sumatera Selatan	13	1	
1154	Kepala Subbagian Tata Usaha	9	1	
	BALAI BAHASA D.I. YOGYAKARTA			
1155	Kepala Balai Bahasa D.I. Yogyakarta	13	1	
1156	Kepala Subbagian Tata Usaha	9	1	
	BALAI BAHASA JAWA TENGAH			
1157	Kepala Balai Bahasa Jawa Tengah	13	1	
1158	Kepala Subbagian Tata Usaha	9	1	
	BALAI BAHASA JAWA TIMUR			
1159	Kepala Balai Bahasa Jawa Timur	13	1	
1160	Kepala Subbagian Tata Usaha	9	1	
	BALAI BAHASA JAWA BARAT			
1161	Kepala Balai Bahasa Jawa Barat	13	1	
1162	Kepala Subbagian Tata Usaha	9	1	
	BALAI BAHASA KALIMANTAN BARAT			
1163	Kepala Balai Bahasa Kalimantan Barat	13	1	
1164	Kepala Subbagian Tata Usaha	9	1	
	BALAI BAHASA KALIMANTAN SELATAN			
1165	Kepala Balai Bahasa Kalimantan Selatan	13	1	
1166	Kepala Subbagian Tata Usaha	9	1	
	BALAI BAHASA KALIMANTAN TENGAH			
1167	Kepala Balai Bahasa Kalimantan Tengah	13	1	
1168	Kepala Subbagian Tata Usaha	9	1	
	BALAI BAHASA SULAWESI UTARA			
1169	Kepala Balai Bahasa Sulawesi Utara	13	1	
1170	Kepala Subbagian Tata Usaha	9	1	
	BALAI BAHASA SULAWESI SELATAN			
1171	Kepala Balai Bahasa Sulawesi Selatan	13	1	
1172	Kepala Subbagian Tata Usaha	9	1	
	BALAI BAHASA SULAWESI TENGAH			
1173	Kepala Balai Bahasa Sulawesi Tengah	13	1	
1174	Kepala Subbagian Tata Usaha	9	1	
	BALAI BAHASA BALI			
1175	Kepala Balai Bahasa Bali	13	1	
1176	Kepala Subbagian Tata Usaha	9	1	
	BALAI BAHASA PAPUA			
1177	Kepala Balai Bahasa Papua	13	1	
1178	Kepala Subbagian Tata Usaha	9	1	
	BADAN PENELITIAN DAN PENGEMBANGAN			
1179	Kepala Badan Penelitian dan Pengembangan	17	1	

No.	Nama Jabatan Pimpinan Tinggi, Administrator, dan Pengawas	Kelas Jabatan	Persediaan Pegawai	Keterangan
1180	Sekretaris Badan Penelitian dan Pengembangan	15	1	
1181	Kepala Bagian Perencanaan dan Kerja Sama	12	1	
1182	Kepala Subbagian Program dan Anggaran	9	1	
1183	Kepala Subbagian Kerja Sama dan Publikasi	9	1	
1184	Kepala Subbagian Evaluasi Pelaksanaan Program dan Anggaran	9	1	
1185	Kepala Bagian Keuangan	12	1	
1186	Kepala Subbagian Verifikasi dan Perbendaharaan I	9	1	
1187	Kepala Subbagian Verifikasi dan Perbendaharaan II	9	1	
1188	Kepala Subbagian Akuntansi dan Pelaporan	9	1	
1189	Kepala Bagian Hukum, Tata Laksana, dan Kepegawaian	12	1	
1190	Kepala Subbagian Hukum	9	1	
1191	Kepala Subbagian Tata Laksana	9	1	
1192	Kepala Subbagian Kepegawaian	9	1	
1193	Kepala Bagian Umum dan Barang Milik Negara	12	1	
1194	Kepala Subbagian Tata Usaha	9	1	
1195	Kepala Subbagian Rumah Tangga	9	1	
1196	Kepala Subbagian Barang Milik Negara	9	1	
1197	Kepala Pusat Penelitian Kebijakan Pendidikan dan Kebudayaan	15	1	
1198	Kepala Subbagian Tata Usaha	9	1	
1199	Kepala Bidang Penelitian Pendidikan	12	1	
1200	Kepala Bidang Penelitian Kebudayaan	12	1	
1201	Kepala Bidang Inovasi dan Penelitian Aktual Strategis	12	1	
1202	Kepala Pusat Kurikulum dan Pembelajaran	15	1	
1203	Kepala Bagian Tata Usaha	12	1	
1204	Kepala Subbagian Keuangan dan Rumah Tangga	9	1	
1205	Kepala Subbagian Perencanaan, Kepegawaian, dan Tata Laksana	9	1	
1206	Kepala Bidang Kurikulum	12	1	
1207	Kepala Bidang Pembelajaran	12	1	
1208	Kepala Pusat Penilaian Pendidikan	15	1	
1209	Kepala Bagian Tata Usaha	12	1	
1210	Kepala Subbagian Keuangan dan Rumah Tangga	9	1	
1211	Kepala Subbagian Perencanaan, Kepegawaian, dan Tata Laksana	9	1	
1212	Kepala Bidang Inovasi Sistem Penilaian	12	1	
1213	Kepala Bidang Pengembangan Instrumen Penilaian dan Bank Soal	12	1	
1214	Kepala Bidang Analisis dan Pemanfaatan Hasil Penilaian	12	1	
1215	Kepala Pusat Penelitian Arkeologi Nasional	15	1	
1216	Kepala Bagian Tata Usaha	12	1	
1217	Kepala Subbagian Keuangan dan Rumah Tangga	9	1	
1218	Kepala Subbagian Perencanaan, Kepegawaian, dan Tata Laksana	9	1	
1219	Kepala Bidang Fasilitasi Penelitian	12	1	
1220	Kepala Bidang Konservasi dan Arkeometri	12	1	
1221	Kepala Bidang Pendayagunaan Hasil Penelitian	12	1	
	BALAI ARKEOLOGI D.I. YOGYAKARTA			
1222	Kepala Balai Arkeologi D.I. Yogyakarta	13	1	
1223	Kepala Subbagian Tata Usaha	9	1	
	BALAI ARKEOLOGI BALI			
1224	Kepala Balai Arkeologi Bali	13	1	
1225	Kepala Subbagian Tata Usaha	9	1	
	BALAI ARKEOLOGI SUMATERA UTARA			
1226	Kepala Balai Arkeologi Sumatera Utara	13	1	
1227	Kepala Subbagian Tata Usaha	9	1	
	BALAI ARKEOLOGI JAWA BARAT			
1228	Kepala Balai Arkeologi Jawa Barat	13	1	
1229	Kepala Subbagian Tata Usaha	9	1	

No.	Nama Jabatan Pimpinan Tinggi, Administrator, dan Pengawas	Kelas Jabatan	Persediaan Pegawai	Keterangan
	<b>BALAI ARKEOLOGI MALUKU</b>			
1230	Kepala Balai Arkeologi Maluku	13	1	
1231	Kepala Subbagian Tata Usaha	9	1	
	<b>BALAI ARKEOLOGI SUMATERA SELATAN</b>			
1232	Kepala Balai Arkeologi Sumatera Selatan	13	1	
1233	Kepala Subbagian Tata Usaha	9	1	
	<b>BALAI ARKEOLOGI SULAWESI UTARA</b>			
1234	Kepala Balai Arkeologi Sulawesi Utara	13	1	
1235	Kepala Subbagian Tata Usaha	9	1	
	<b>BALAI ARKEOLOGI KALIMANTAN SELATAN</b>			
1236	Kepala Balai Arkeologi Kalimantan Selatan	13	1	
1237	Kepala Subbagian Tata Usaha	9	1	
	<b>BALAI ARKEOLOGI SULAWESI SELATAN</b>			
1238	Kepala Balai Arkeologi Sulawesi Selatan	13	1	
1239	Kepala Subbagian Tata Usaha	9	1	
	<b>BALAI ARKEOLOGI PAPUA</b>			
1240	Kepala Balai Arkeologi Papua	13	1	
1241	Kepala Subbagian Tata Usaha	9	1	

MENTERI PENDIDIKAN DAN KEBUDAYAAN  
REPUBLIC INDONESIA

TTD

MUHADJIR EFFENDY

LAMPIRAN III  
 PERATURAN MENTERI PENDIDIKAN DAN KEBUDAYAAN  
 NOMOR 12 TAHUN 2019  
 TENTANG  
 KELAS JABATAN KEMENTERIAN PENDIDIKAN DAN  
 KEBUDAYAAN

**DAFTAR NAMA JABATAN FUNGSIONAL, JABATAN PELAKSANA, DAN JABATAN LAINNYA,  
 KELAS JABATAN, DAN PERSEDIAAN PEGAWAI  
 DI KEMENTERIAN PENDIDIKAN DAN KEBUDAYAAN**

No.	Nama Jabatan	Kelas Jabatan	Persediaan Pegawai	Keterangan
(1)	(2)	(4)	(5)	(6)
<b>JABATAN FUNGSIONAL</b>				
1	Analisis Kebijakan Madya	12	0	
2	Analisis Kebijakan Muda	10	3	
3	Analisis Kebijakan Pertama	8	1	
4	Analisis Kebijakan Utama	14	0	
5	Analisis Kepegawaian Madya	11	1	
6	Analisis Kepegawaian Muda	9	0	
7	Analisis Kepegawaian Pelaksana	6	1	
8	Analisis Kepegawaian Pelaksana Lanjutan	7	3	
9	Analisis Kepegawaian Penyelia	8	1	
10	Analisis Kepegawaian Pertama	8	5	
11	Arsiparis Madya	11	4	
12	Arsiparis Muda	9	2	
13	Arsiparis Pelaksana/Terampil	6	9	
14	Arsiparis Pelaksana Lanjutan/Mahir	7	4	
15	Arsiparis Penyelia	8	17	
16	Arsiparis Pertama	8	1	
17	Arsiparis Utama	13	0	
18	Assessor Sumber Daya Manusia Aparatur Madya	12	0	
19	Assessor Sumber Daya Manusia Aparatur Muda	10	0	
20	Assessor Sumber Daya Manusia Aparatur Pertama	8	0	
21	Assessor Sumber Daya Manusia Aparatur Utama	14	0	
22	Auditor Kepegawaian Madya	11	0	
23	Auditor Kepegawaian Muda	9	0	
24	Auditor Kepegawaian Pertama	8	1	
25	Auditor Madya	11	88	
26	Auditor Muda	9	49	
27	Auditor Pelaksana Lanjutan	7	5	
28	Auditor Penyelia	8	8	
29	Auditor Pertama	8	58	
30	Auditor Utama	13	17	
31	Dokter Gigi Pertama	9	9	
32	Dokter Pertama	9	14	
33	Instruktur Pertama	8	0	
34	Pamong Belajar Madya	11	102	
35	Pamong Belajar Muda	9	302	
36	Pamong Belajar Pelaksana Lanjutan	7	0	
37	Pamong Belajar Penyelia	8	3	
38	Pamong Belajar Pertama	8	132	
39	Pamong Budaya Madya	11	0	
40	Pamong Budaya Muda	9	0	
41	Pamong Budaya Pelaksana	6	0	
42	Pamong Budaya Pelaksana Lanjutan	7	0	
43	Pamong Budaya Penyelia	8	0	
44	Pamong Budaya Pertama	8	0	
45	Peneliti Madya	11	32	
46	Peneliti Muda	9	364	
47	Peneliti Pertama	8	224	
48	Penerjemah Muda	9	27	
49	Penerjemah Pertama	8	20	
50	Pengelola Pengadaan Barang/Jasa Madya	11	1	
51	Pengelola Pengadaan Barang/Jasa Muda	9	0	
52	Pengelola Pengadaan Barang/Jasa Pertama	8	8	

No.	Nama Jabatan	Kelas Jabatan	Persediaan Pegawai	Keterangan
(1)	(2)	(4)	(5)	(6)
53	Pengembang Teknologi Pembelajaran Madya	11	23	
54	Pengembang Teknologi Pembelajaran Muda	9	133	
55	Pengembang Teknologi Pembelajaran Pertama	8	188	
56	Pengembang Teknologi Pembelajaran Utama	13	0	
57	Perancang Peraturan Perundang-undangan Madya	11	0	
58	Perancang Peraturan Perundang-undangan Muda	9	0	
59	Perancang Peraturan Perundang-undangan Pertama	8	0	
60	Perawat Gigi Pelaksana/Terampil	6	3	
61	Perawat Pelaksana	6	7	
62	Perekayasa Madya	11	38	
63	Perekayasa Muda	9	9	
64	Perekayasa Pertama	8	2	
65	Perencana Madya	11	0	
66	Perencana Muda	9	0	
67	Perencana Pertama	8	0	
68	Pranata Humas Madya	11	0	
69	Pranata Humas Muda	9	0	
70	Pranata Humas Pertama	8	25	
71	Pranata Komputer Madya	11	0	
72	Pranata Komputer Muda	9	10	
73	Pranata Komputer Pelaksana	6	0	
74	Pranata Komputer Pelaksana Lanjutan	7	0	
75	Pranata Komputer Penyelia	8	0	
76	Pranata Komputer Pertama	8	10	
77	Pranata Laboratorium Pendidikan Pelaksana	6	6	
78	Pranata Laboratorium Pendidikan Pelaksana Lanjutan	7	5	
79	Pranata Laboratorium Pendidikan Penyelia	8	1	
80	Pranata Laboratorium Pendidikan Pertama	8	3	
81	Pustakawan Madya	11	0	
82	Pustakawan Muda	9	1	
83	Pustakawan Pelaksana	6	6	
84	Pustakawan Pelaksana Lanjutan	7	5	
85	Pustakawan Penyelia	8	0	
86	Pustakawan Pertama	8	6	
87	Statistisi Muda	9	0	
88	Statistisi Pertama	8	2	
89	Widyaiswara Madya	11	11	
90	Widyaiswara Muda	9	628	
91	Widyaiswara Pertama	8	526	
92	Widyaiswara Utama	13	0	
<b>JUMLAH JABATAN FUNGSIONAL</b>			<b>3164</b>	



No.	Nama Jabatan	Kelas Jabatan	Persediaan Pegawai	Keterangan
(1)	(2)	(4)	(5)	(6)
<b>JABATAN PELAKSANA</b>				
1	Staf Ahli	16	4	
2	Staf Khusus	14	3	
3	Analisis Advokasi Hukum Fasilitator Bantuan Hukum*	7	11	
4	Analisis Apresiasi Film Penyusun Program Apresiasi*	7	2	
5	Analisis Bahasa dan Sastra Pengkaji Kebahasaan*	7	4	
6	Analisis Barang Milik Negara Analisis Laporan Barang Milik Negara*	7	118	
7	Analisis Budaya Analisis Kekayaan Budaya* Analisis Lingkungan Budaya* Analisis Pengetahuan Tradisional* Analisis Pranata Sosial*	7	8	
8	Analisis Cagar Budaya dan Koleksi Museum Analisis Cagar Budaya*	7	3	
9	Analisis Data dan Informasi Analisis Data dan Informasi Perencanaan dan Kerja Sama Luar Negeri* Analisis Data Pendidikan*	7	35	
10	Analisis Data dan Informasi Pendidik dan Tenaga Kependidikan	7	29	
11	Analisis Data Penilaian Pendidikan Analisis Data Penilaian*	7	6	
12	Analisis Data Program dan Tata Operasional Penelitian Analisis Data*	7	6	
13	Analisis Desain Pameran	7	0	
14	Analisis Diklat Analisis Pelaksanaan Diklat* Analisis Pelaksanaan Diklat Kepala Sekolah* Analisis Pelaksanaan Diklat Pendidik dan Tenaga Kependidikan*	7	42	
15	Analisis Dokumentasi Cagar Budaya dan Museum Analisis Dokumen Cagar Budaya	7	0	
16	Analisis Ekspresi Budaya Tradisional	7	1	
17	Analisis Fasilitas Peningkatan Kompetensi Analisis Peningkatan Kualifikasi dan Kompetensi Pendidik* Analisis Peningkatan Kualifikasi dan Kompetensi Pendidik dan Tenaga Kependidikan* Analisis Peningkatan Kualifikasi dan Kompetensi Tenaga Kependidikan*	7	10	
18	Analisis Hubungan Antarlembaga Analisis Pelaksanaan Kelembagaan*	7	2	
19	Analisis Integrasi Proses Bisnis Analisis Sistem dan Prosedur*	7	4	
20	Analisis Jabatan	7	20	
21	Analisis Kata dan Istilah	7	49	
22	Analisis Kebutuhan Pendidik dan Tenaga Kependidikan Analisis Kebutuhan Pendidik* Analisis Kebutuhan Tenaga Kependidikan*	7	9	
23	Analisis Kebutuhan Peningkatan Kompetensi Bahasa	7	21	
24	Analisis Kelembagaan Pembinaan Pendidikan Analisis Pelaksanaan Kelembagaan*	7	21	
25	Analisis Kelembagaan	7	5	
26	Analisis Kemitraan	7	27	
27	Analisis Kerja Sama Penyusun Kemitraan*	7	20	
28	Analisis Kerja Sama Atdikbud dan SILN	7	5	
29	Analisis Kerja Sama Luar Negeri	7	11	
30	Analisis Kerugian Negara	7	14	

No.	Nama Jabatan	Kelas Jabatan	Persediaan Pegawai	Keterangan
(1)	(2)	(4)	(5)	(6)
31	Analisis Kesejahteraan Sumber Daya Manusia Aparatur	7	11	
	Analisis Kesejahteraan Pendidik*			
	Analisis Kesejahteraan Pendidik dan Tenaga Kependidikan*			
32	Analisis Kinerja	7	3	
	Analisis Data Kinerja Pegawai*			
33	Analisis Kodifikasi Bahasa dan Sastra	7	6	
	Pengodifikasi Bahasa dan Sastra*			
34	Analisis Kompetensi	7	2	
	Analisis Sumber Daya Manusia Aparatur			
35	Analisis Kompetensi Kelulusan	7	5	
	Analisis Penyelarasan Kejuruan*			
36	Analisis Konservasi Bahasa dan Sastra	7	4	
	Pengonservasi Bahasa dan Sastra*			
37	Analisis Konten Media Sosial	7	0	
38	Analisis Laporan Akuntabilitas Kinerja	7	10	
	Analisis Akuntabilitas Kinerja*			
39	Analisis Laporan Hasil Pengawasan	7	4	
40	Analisis Laporan Keuangan	7	8	
	Analisis Pelaporan Keuangan*			
41	Analisis Monitoring, Evaluasi dan Pelaporan	7	4	
	Analisis Pelaksanaan Program Perencanaan dan Kerja Sama Luar Negeri*			
42	Analisis Museum	7	2	
	Analisis Permuseuman*			
43	Analisis Mutu Pendidikan	7	163	
	Analisis Data Mutu Pendidikan*			
44	Analisis Nilai Budaya	7	0	
45	Analisis Organisasi	7	12	
46	Analisis Pelaksanaan Anggaran	7	4	
47	Analisis Pelaksanaan Kurikulum Pendidikan	7	64	
	Analisis Pelaksanaan Kurikulum*			
48	Analisis Pelestarian Situs Manusia Purba	7	8	
	Pengkaji Pelindungan Situs Manusia Purba*			
	Pengkaji Pengembangan Situs Manusia Purba*			
49	Analisis Pemanfaatan Ruang	7	0	
50	Analisis Pemanfaatan Teknologi	7	4	
	Perancang Sistem Aplikasi dan Web*			
51	Analisis Pembelajaran Pendidikan	7	6	
	Analisis Pelaksanaan Pembelajaran*			
52	Analisis Pendampingan Belajar	7	1	
53	Analisis Pendidikan	7	1	
	Analisis Sumber Belajar*			
54	Analisis Penegakan Integritas dan Disiplin Sumber Daya Manusia Aparatur	7	3	
	Penelaah Kasus Kepegawaian*			
55	Analisis Pengaruh	7	2	
	Analisis Sumber Daya Manusia Aparatur			
56	Analisis Pengawasan	7	0	
57	Analisis Pengembangan Karir Pendidik dan Tenaga Kependidikan	7	21	
	Analisis Data Kinerja*			
	Analisis Pengembangan Karir*			
58	Analisis Pengembangan Kompetensi	7	3	
	Analisis Kebutuhan Diklat			
59	Analisis Pengembangan Pendidikan Anak Usia Dini dan Nonformal	7	39	
	Analisis Pelaksanaan Program Pengembangan PAUDNI*			
	Analisis Pengembangan Sumber Daya PAUDNI*			
60	Analisis Pengembangan Peserta Didik	7	37	

No.	Nama Jabatan	Kelas Jabatan	Persediaan Pegawai	Keterangan
(1)	(2)	(4)	(5)	(6)
61	Analisis Pengembangan Sarana dan Prasarana	7	15	
	Analisis Sarana dan Prasarana Kantor*			
62	Analisis Pengembangan Satuan Pendidikan	7	5	
63	Analisis Pengembangan SDM Aparatur	7	15	
	Analisis Pengembangan Pegawai*			
	Analisis Pengembangan Tenaga Cagar Budaya dan Permuseuman*			
	Analisis Pengembangan Tenaga Kepercayaan dan Tradisi*			
	Analisis Pengembangan Tenaga Kesenian*			
	Penyusun Program Peningkatan Tenaga Perfilman*			
	Penyusun Standar Kompetensi Tenaga Cagar Budaya dan Permuseuman			
	Penyusun Standar Kompetensi Tenaga Kepercayaan dan Tradisi*			
	Penyusun Standar Kompetensi Tenaga Kesenian*			
	Penyusun Standar Kompetensi Tenaga Kesenian*			
64	Analisis Pengembangan Strategi Bahasa	7	19	
	Analisis Pengembangan Strategi Kebahasaan*			
65	Analisis Pengembangan Sumber Daya Manusia Pendidikan Anak Usia Dini dan Nonformal	7	4	
	Analisis Pengembangan Sumber Daya Manusia PAUDNI*			
66	Analisis Penilaian dan Akreditasi	7	0	
67	Analisis Peraturan Administrasi	7	0	
	Analisis Pelaksanaan Peraturan Kepegawaian			
68	Analisis Perbendaharaan	7	2	
	Penyusun Bahan Pembinaan Perbendaharaan*			
69	Analisis Perencanaan Anggaran	7	10	
	Analisis Perencanaan Program dan Anggaran*			
70	Analisis Perencanaan Sumber Daya Manusia Aparatur	7	4	
	Analisis Perencanaan Pegawai*			
71	Analisis Perencanaan, Evaluasi dan Pelaporan	7	68	
	Analisis Pelaksanaan Program dan Anggaran*			
	Analisis Pelaksanaan Kebijakan Program Perencanaan dan Kerja Sama Luar Negeri			
72	Analisis Perfilman	7	9	
	Pengendali Perfilman*			
	Penilai Usul Perfilman*			
73	Analisis Prasarana Pendidikan	7	16	
74	Analisis Publikasi	7	0	
	Analisis Media dan Jurnalistik			
75	Analisis Rencana Program dan Kegiatan	7	5	
	Penyusun Program Pembinaan Seni Media*			
	Penyusun Program Pembinaan Seni Pertunjukan*			
	Penyusun Program Pembinaan Seni Rupa*			
76	Analisis Revitalisasi Bahasa dan Sastra	7	7	
	Perevitalisasi Bahasa dan Sastra*			
77	Analisis Sarana Pendidikan	7	19	

No.	Nama Jabatan	Kelas Jabatan	Persediaan Pegawai	Keterangan
(1)	(2)	(4)	(5)	(6)
78	Analisis Sejarah	7	6	
	Analisis Data Internalisasi Nilai Peristiwa Sejarah			
	Analisis Data Internalisasi Nilai Tokoh Sejarah			
	Analisis Sejarah Kewilayahan*			
	Analisis Sejarah Peradaban			
79	Analisis Sumber Sejarah	7	1	
80	Analisis Sistem dan Jaringan	7	0	
	Analisis Sistem Informasi			
81	Pengembang Sistem Kearsipan*	7	80	
	Analisis Sistem Informasi dan Jaringan			
	Pengelola Sistem dan Jaringan*			
82	Analisis Sistem Jaringan dan Informasi*	7	24	
	Analisis Statistik			
83	Validator Data*	7	70	
	Analisis Sumber Daya Manusia Aparatur			
84	Analisis Perencanaan dan Pengembangan Pegawai*	7	7	
	Analisis Sumber Sejarah			
85	Analisis Tata Laksana	7	105	
	Analisis Ketatalaksanaan*			
86	Analisis Tata Pameran	7	0	
87	Analisis Teknologi Pembelajaran	7	5	
88	Analisis Warisan Budaya	7	3	
89	Bendahara	7	264	
	Bendahara Penerimaan*			
	Bendahara Pengeluaran*			
90	Edukatör	7	29	
91	Fasilitator Kemitraan	7	2	
	Penelaah Bahan Kemitraan Lembaga Masyarakat*			
	Penelaah Bahan Kemitraan Lembaga Negara*			
92	Juru Pelestari Cagar Budaya	3	70	
93	Juru Pelihara Cagar Budaya	3	1026	
94	Juru Pugar Cagar Budaya	3	45	
	Juru Pugar*			
95	Komandan Petugas Keamanan	4	3	
96	Konservator	7	37	
97	Kurator Koleksi Museum	7	14	
	Kurator*			
98	Kurator Seni	7	1	
	Kurator*			
99	Notulis Rapat	6	2	
	Penyusun Risalah Rapat Pimpinan*			
100	Operator Alat Berat	5	1	
101	Operator Peralatan Penyensoran	5	4	
102	Operator Tayangan Multimedia dan SMS	5	0	
103	Pemandu Museum	5	0	
104	Pemelihara Koleksi dan Museum	5	5	
	Penata Koleksi*			
	Pengadministrasi Data Koleksi*			
105	Penata Acara	7	5	
	Pengarah Acara*			
106	Penata Dokumen Hasil Produksi	5	1	
107	Penata Pameran	5	6	
108	Penelaah Kebijakan Pengadaan Barang dan Jasa	7	7	
	Analisis Pengadaan Barang dan Jasa*			
109	Pengadministrasi Anggaran	5	18	
	Pengadministrasi Program dan Anggaran*			
110	Pengadministrasi Barang Milik Negara	5	227	
111	Pengadministrasi Data Penyajian dan Publikasi	5	66	
	Penata Dokumen*			
	Petugas Humas*			

No.	Nama Jabatan	Kelas Jabatan	Persediaan Pegawai	Keterangan
(1)	(2)	(4)	(5)	(6)
112	Pengadministrasi Data Peraturan Perundang-undangan	5	9	
	Pendokumentasi Peraturan Perundang-undangan*			
	Pengadministrasi Peraturan Perundang-undangan*			
113	Pengadministrasi Data Perawatan dan Pengawetan	5	2	
114	Pengadministrasi Hasil Pembelajaran Kebahasaan	5	0	
115	Pengadministrasi Hukum	5	1	
	Pengadministrasi Dokumen Bantuan Hukum dan Kerja Sama*			
116	Pengadministrasi Karcis	1	6	
	Petugas Tiket*			
117	Pengadministrasi Kepegawaian	5	248	
	Pemroses Mutasi Jabatan Fungsional*			
	Pemroses Mutasi Kepegawaian*			
	Pemroses Mutasi Tenaga Administrasi*			
118	Pemroses Pensiun	5	1	
	Pengadministrasi Kerjasama Pelatihan			
119	Petugas Humas*	5	20	
	Pengadministrasi Kesiswaan			
120	Pengadministrasi Pengembangan Peserta Didik*	5	424	
	Pengadministrasi Keuangan			
	Penata Dokumen Keuangan*			
	Pengadministrasi Belanja Pegawai*			
121	Pengadministrasi Laporan Keuangan*	5	7	
	Pengadministrasi Koleksi Museum			
122	Pengadministrasi Koleksi*	5	14	
	Pengadministrasi Kurikulum			
123	Pengadministrasi Pelaksanaan Kurikulum*	5	72	
	Pengadministrasi Pelatihan			
	Pengadministrasi Kebutuhan Penyelenggaraan Diklat*			
	Pengadministrasi Penyelenggaraan Diklat*			
124	Pengadministrasi Penyelenggaraan Diklat Kepala Sekolah*	5	4	
	Pengadministrasi Pendaftaran Sensor			
125	Pengadministrasi Pendidik dan Tenaga Kependidikan	5	46	
	Pengadministrasi Data Pengembangan Karir*			
	Pengadministrasi Data Kinerja*			
	Pengadministrasi Data Pendidik*			
	Pengadministrasi Data Pendidik dan Tenaga Kependidikan*			
	Pengadministrasi Data Pendidik dan Tenaga Kependidikan Pendidikan Khusus*			
	Pengadministrasi Data Pendidik Pendidikan Khusus*			
	Pengadministrasi Data Tenaga Kependidikan*			
	Pengadministrasi Data Tenaga Kependidikan Pendidikan Khusus*			
	Pengadministrasi Pendidik*			
	Pengadministrasi Pendidik dan Tenaga Kependidikan Layanan Khusus dan Satuan Pendidikan Indonesia Luar Negeri*			
	Pengadministrasi Pendidik Layanan Khusus dan Satuan Pendidikan Indonesia Luar Negeri*			
	Pengadministrasi Tenaga Kependidikan*			
	Pengadministrasi Tenaga Kependidikan Layanan Khusus dan Satuan Pendidikan Indonesia Luar Negeri*			

No.	Nama Jabatan	Kelas Jabatan	Persediaan Pegawai	Keterangan
(1)	(2)	(4)	(5)	(6)
126	Pengadministrasi Pendidikan dan Kebudayaan Petugas Layanan*	5	3	
127	Pengadministrasi Penyelenggaraan Peningkatan Kompetensi Bahasa	5	0	
128	Pengadministrasi Perizinan Pemroses Layanan Perizinan*	5	1	
129	Pengadministrasi Perpustakaan Petugas Perpustakaan*	5	184	
130	Pengadministrasi Persuratan Penata Arsip* Penata Arsip Kepegawaian Penata Usaha Pimpinan*	5	402	
131	Pengadministrasi Program dan Kerjasama Pengadministrasi Kegiatan UNESCO* Pengadministrasi Kemitraan Pengadministrasi Kerja Sama* Pengadministrasi Perjanjian Kerja Sama*	5	6	
132	Pengadministrasi Rekam Medis dan Informasi Pengadministrasi Poliklinik* Petugas Kesehatan*	5	29	
133	Pengadministrasi Rumah Tangga Produksi Pengadministrasi Produksi	5	0	
134	Pengadministrasi Sarana dan Prasarana Pengadministrasi Dokumen Sarana dan Prasarana* Pengadministrasi Dokumen Sarana dan Prasarana Kantor* Pengadministrasi Kendaraan Dinas* Pengadministrasi Kerumahtanggaan*	5	359	
135	Pengadministrasi Umum Penata Dokumen Penata Dokumen Film* Pengadministrasi Akuntabilitas Kinerja* Pengadministrasi Akuntansi dan Pelaporan Pengadministrasi Apresiasi Pengadministrasi Data Jabatan* Pengadministrasi Dokumen Kelembagaan* Pengadministrasi Dokumen Sistem dan Prosedur* Pengadministrasi Hasil Pengawasan* Pengadministrasi Kerugian Negara* Pengadministrasi Laporan Hasil Pengawasan Pengadministrasi Laporan Keuangan dan Barang Milik Negara Pengadministrasi Pelaporan Keuangan* Pengadministrasi Perbendaharaan* Pengadministrasi Perfilman* Pengadministrasi Data Penyajian dan Publikasi*	5	407	
136	Pengawas Bahasa atau Sastra Pengendali dan Pengawas Bahasa*	7	4	
137	Pengawas Hasil Penyensoran	7	0	
138	Pengelola Administrasi Tempat Uji Kompetensi	6	0	
139	Pengelola Akuntabilitas Pengolah Data Akuntabilitas Kinerja*	6	8	

No.	Nama Jabatan	Kelas Jabatan	Persediaan Pegawai	Keterangan
(1)	(2)	(4)	(5)	(6)
140	Pengelola Apresiasi Film Pengolah Data Apresiasi*	6	2	
141	Pengelola Arkeologi Pengelola Sistem Informasi Arkeologi	6	0	
142	Pengelola Bahan Pustaka Pengolah Bahan Pustaka*	6	12	
143	Pengelola Bank Soal	6	4	
144	Pengelola Barang Milik Negara Pengolah Data Barang Milik Negara*	6	249	
145	Pengelola Data Arkeologi Pengolah Data Arkeologi*	6	9	
146	Pengelola Database	6	0	
147	Pengelola Data Bantuan Sosial Pengolah Data Bantuan Sosial*	6	4	
148	Pengelola Data Cagar Budaya dan Koleksi Museum Pengolah Data Cagar Budaya* Pengolah Data Permuseuman* Pengolah Data Pemanfaatan Situs Manusia Purba* Pengolah Data Pengembangan Situs Manusia Purba*	6	84	
149	Pengelola Data Edukasi Pengolah Data Edukasi*	6	0	
150	Pengelola Data Ekspresi Budaya Tradisional Pengolah Data Ekspresi Budaya Tradisional*	6	1	
151	Pengelola Data Kekayaan Budaya Pengolah Data Kekayaan Budaya*	6	1	
152	Pengelola Data Lingkungan Budaya Pengolah Data Lingkungan Budaya*	6	0	
153	Pengelola Data Mutu dan Supervisi Pengolah Data Mutu dan Supervisi* Pengolah Data Supervisi*	6	143	
154	Pengelola Data Mutu Pendidikan Pengolah Data Mutu Pendidikan*	6	15	
155	Pengelola Data Nilai Budaya Pengolah Data Nilai Budaya*	6	42	
156	Pengelola Data Observasi Pengolah Data Observasi*	6	0	
157	Pengelola Data Pameran dan Kemitraan Pengolah Data Pameran dan Kemitraan* Pengolah Data Pameran * Pengolah Data Kemitraan*	6	13	
158	Pengelola Data Pelaksanaan Program dan Anggaran Pengolah Data Pelaksanaan Program dan Anggaran* Pengolah Data Program, Anggaran, dan Laporan*	6	71	
159	Pengelola Data Pelindungan Situs Manusia Purba Pengolah Data Pelindungan Situs Manusia Purba*	6	3	
160	Pengelola Data Penelitian Pendidikan dan Kebudayaan Pengolah Data Penelitian Pendidikan dan Kebudayaan*	6	6	
161	Pengelola Data Pengetahuan Tradisional Pengolah Data Pengetahuan Tradisional*	6	1	
162	Pengelola Data Penggunaan Bahasa Pengolah Data Penggunaan Bahasa* Pengolah Data Penggunaan Bahasa dan Apresiasi Sastra*	6	2	

No.	Nama Jabatan	Kelas Jabatan	Persediaan Pegawai	Keterangan
(1)	(2)	(4)	(5)	(6)
163	Pengelola Data Penulisan Sejarah Pengolah Data Penulisan Sejarah*	6	0	
164	Pengelola Data Program Fasilitas Peningkatan Mutu Pendidikan Pengolah Data Program Fasilitas Pendidikan Dasar* Pengolah Data Program Fasilitas Pendidikan Menengah* Pengolah Data Program Fasilitas Peningkatan Mutu Pendidikan*	6	169	
165	Pengelola Data Sarana dan Prasarana Pendidikan Pengolah Data Prasarana Pendidikan* Pengolah Data Sarana Pendidikan*	6	38	
166	Pengelola Data Sejarah Pengolah Data Sejarah Kewilayahan Pengolah Data Sejarah Peradaban Pengolah Data Internalisasi Nilai Peristiwa Sejarah* Pengolah Data Internalisasi Nilai Tokoh Sejarah	6	1	
167	Pengelola Data Sumber Sejarah Pengolah Data Sumber Sejarah*	6	1	
168	Pengelola Data Supervisi dan Fasilitas Peningkatan Mutu Pendidikan* Pengolah Data Program Supervisi dan Fasilitas Peningkatan Mutu Pendidikan*	6	10	
169	Pengelola Data Tata Organisasi dan Tata Laksana Pengolah Data Ketatalaksanaan*	6	146	
170	Pengelola Data Temuan Pengawasan Pengolah Data Hasil Pengawasan*	6	3	
171	Pengelola Data Warisan Budaya Pengolah Data Warisan Budaya*	6	0	
172	Pengelola Disiplin Pegawai Pengolah Data Disiplin Pegawai*	6	1	
173	Pengelola Dokumen Perjalanan Luar Negeri Pemroses Dokumen Atdikbud dan SILN* Pemroses Dokumen Perjalanan Luar Negeri*	6	3	
174	Pengelola Dokumentasi Pengolah Data Dokumentasi* Penyusun Dokumentasi* Penyusun Dokumentasi dan Publikasi*	6	47	
175	Pengelola Evaluasi Tindak Lanjut Laporan Hasil Pemeriksaan Pengolah Data Laporan Hasil Pemeriksaan*	6	1	
176	Pengelola Formasi dan Pengadaan Pegawai Pengolah Data Kebutuhan Pegawai*	6	2	
177	Pengelola Informasi Kerjasama Pengolah Data Kerja Sama* Pengolah Data Kerja Sama Luar Negeri* Pengolah Data Kerja Sama UNESCO*	6	33	
178	Pengelola Kelembagaan Pendidikan Pengolah Data Pelaksanaan Kelembagaan*	6	33	
179	Pengelola Kepegawaian Pengolah Data Kepegawaian* Pengolah Data Mutasi Jabatan Fungsional* Pengolah Data Mutasi Jabatan Pimpinan* Pengolah Data Mutasi Tenaga Administrasi*	6	129	
180	Pengelola Kerugian Negara Pengolah Data Kerugian Negara*	6	0	



No.	Nama Jabatan	Kelas Jabatan	Persediaan Pegawai	Keterangan
(1)	(2)	(4)	(5)	(6)
181	Pengelola Keuangan Bendahara Pengeluaran Pembantu*	6	200	
182	Pengelola Kurikulum* Pengolah Data Kurikulum* Pengolah Data Pelaksanaan Kurikulum*	6	77	
183	Pengelola Pelaksanaan Program Kelembagaan dan Kerjasama Penyiap Pelaksanaan Kemitraan Lembaga Masyarakat* Penyiap Pelaksanaan Kemitraan Lembaga Negara*	6	4	
184	Pengelola Pemantauan Pengolah Data Hasil Pemantauan*	6	0	
185	Pengelola Pendidik dan Tenaga Kependidikan Pengolah Data dan Informasi Pendidik dan Tenaga Kependidikan* Pengelola Sistem Informasi Pendidik* Pengelola Sistem Informasi Pendidik dan Tenaga Kependidikan* Pengelola Sistem Informasi Tenaga Kependidikan* Penyiap Usul Tanda Jasa dan Penghargaan*	6	126	
186	Pengelola Pengaduan Publik Pengelola Pengaduan Masyarakat*	6	6	
187	Pengelola Penilaian Kinerja Pegawai Pengolah Data Kinerja*	6	3	
188	Pengelola Peningkatan Kompetensi Pendidik dan Tenaga Kependidikan* Pengolah Data Peningkatan Kompetensi Kepala Sekolah* Pengolah Data Peningkatan Kompetensi Pendidik dan Tenaga Kependidikan*	6	27	
189	Pengelola Penyelenggaraan Diklat Pengolah Data Pelaksanaan Diklat* Pengolah Data Penyelenggaraan Diklat*	6	47	
190	Pengelola Peraturan Perundang-undangan* Pengolah Data Peraturan Perundang-undangan*	6	15	
191	Pengelola Perbendaharaan dan Pelayanan Pemroses Penetapan Pejabat Perbendaharaan*	6	1	
192	Pengelola Perbukuan Pendidikan dan Kebudayaan Pengolah Data Perbukuan*	6	3	
193	Pengelola Peserta Didik Pengolah Data Pengembangan Peserta Didik*	6	62	
194	Pengelola Poliklinik	8	7	
195	Pengelola Sarana dan Prasarana Kantor Pengolah Data Sarana Dan Prasarana Kantor*	6	9	
196	Pengelola Sistem dan Jaringan Pengelola Sistem Informasi Diklat* Pengelola Sistem Informasi Manajemen* Pengelola Sistem Informasi Kearsipan Pengelola Sistem Informasi Perfilman Pengelola Sistem Jaringan dan Informasi* Pengelola Infrastruktur Jaringan*	6	20	
197	Pengelola Sistem Informasi Geografis	6	0	
198	Pengelola Sistem Informasi Manajemen Kepegawaian Pengolah Data dan Informasi*	6	2	
199	Pengelola Sistem Kebahasaan	6	0	
200	Pengelola Situs atau Web Pengelola Laman*	6	94	
201	Pengelola Surat Pengelola Sistem Informasi Persuratan*	6	11	

No.	Nama Jabatan	Kelas Jabatan	Persediaan Pegawai	Keterangan
(1)	(2)	(4)	(5)	(6)
202	Pengelola TV dan Radio Teknisi Pen siaran*	6	8	
203	Pengelola Wisma	6	33	
204	Pengembang Kurikulum	7	11	
205	Pengembang Model Penilaian Pendidikan	7	40	
206	Pengembang Perbukuan	7	22	
207	Pengemudi	3	57	
208	Pengemudi Kenegaraan Pengemudi Menteri*	4	4	
209	Pengkaji Bahasa dan Sastra Pengkaji Kebahasaan*	7	141	
210	Pengkaji Pelestarian Cagar Budaya Pengkaji Pelestari Cagar Budaya*	7	99	
211	Pengolah Bahan Informasi dan Publikasi	6	2	
212	Pengolah Biaya Sensor	5	2	
	Pengolah Data			
	Pengolah Bahan Informasi*			
	Pengolah Data dan Informasi*			
	Pengolah Data dan Informasi Perencanaan dan Kerja Sama Luar Negeri*			
	Pengolah Data Diplomasi Budaya*			
	Pengolah Data Diplomasi Kebahasaan*			
	Pengolah Data Evaluasi Fasilitas Peningkatan Kompetensi*			
	Pengolah Data Hasil Penyensoran*			
	Pengolah Data Hubungan Antarlembaga*			
	Pengolah Data Informasi dan Publikasi*			
	Pengolah Data Pelaksanaan Kelembagaan			
	Pengolah Data Inventarisasi dan Pelaporan Barang Milik Negara*			
	Pengolah Data Jabatan*			
	Pengolah Data Kehumasan*			
	Pengolah Data Kesejahteraan Pendidik			
	Pengolah Data Kinerja*			
	Pengolah Data Kinerja Atdikbud dan SILN			
	Pengolah Data Koleksi*			
	Pengolah Data Konservasi*			
	Pengolah Data Pelaksanaan Kebijakan Program Perencanaan dan Kerja Sama Luar Negeri*			
	Pengolah Data Pelaksanaan Pembelajaran*			
	Pengolah Data Pelaksanaan Program Perencanaan dan Kerja Sama Luar Negeri			
	Pengolah Data Pembinaan Tenaga Kebahasaan			
	Pengolah Data Pendampingan Pembelajaran*			
	Pengolah Data Pendidik Dan Tenaga Kependidikan Layanan Khusus Dan Satuan Pendidikan Indonesia Luar Negeri*			
	Pengolah Data Pendidik Dan Tenaga Kependidikan Pendidikan Khusus*			
	Pengolah Data Pendidik Dan Tenaga Kependidikan*			
	Pengolah Data Pendidik Layanan Khusus Dan Satuan Pendidikan Indonesia Luar Negeri*			
	Pengolah Data Pendidik Pendidikan Khusus*			
	Pengolah Data Pendidik*			
	Pengolah Data Pengawetan*			
	Pengolah Data Pengembangan Budaya Baca*			
213	Pengolah Data Pengembangan Pegawai*	6	352	
	Pengolah Data Pengembangan Sarana dan Prasarana*			

No.	Nama Jabatan	Kelas Jabatan	Persediaan Pegawai	Keterangan
(1)	(2)	(4)	(5)	(6)
	Pengolah Data Pengembangan Satuan Pendidikan			
	Pengolah Data Pengembangan Strategi Kebahasaan*			
	Pengolah Data Pengembangan Sumber Daya Manusia PAUDNI*			
	Pengolah Data Pengembangan Sumber Daya PAUDNI*			
	Pengolah Data Peningkatan Kompetensi*			
	Pengolah Data Peningkatan Tenaga Perfilman*			
	Pengolah Data Pensiun*			
	Pengolah Data Penyelarasan Kejuruan*			
	Pengolah Data Perawatan*			
	Pengolah Data Perencanaan dan Tata Laksana*			
	Pengolah Data Perfilman*			
	Pengolah Data Pranata Sosial*			
	Pengolah Data Program dan Evaluasi Diklat*			
	Pengolah Data Program Pengembangan PAUDNI*			
	Pengolah Data Promosi			
	Pengolah Data Seni Media*			
	Pengolah Data Seni Pertunjukan*			
	Pengolah Data Seni Rupa			
	Pengolah Data Sistem dan Prosedur*			
	Pengolah Data Sistem Informasi*			
	Pengolah Data Standar Kompetensi Tenaga Kepercayaan dan Tradisi			
	Pengolah Data Sumber Belajar*			
	Pengolah Data Tenaga Cagar Budaya dan Permuseuman*			
	Pengolah Data Tenaga Kependidikan Layanan Khusus Dan Satuan Pendidikan Indonesia Luar Negeri*			
	Pengolah Data Tenaga Kependidikan Pendidikan Khusus*			
	Pengolah Data Tenaga Kependidikan*			
	Pengolah Data Tenaga Kepercayaan dan Tradisi*			
	Pengolah Data Tenaga Kesejarahan*			
	Pengolah Data Tenaga Kesenian*			
	Penyiap Usul Tanda Jasa Dan Penghargaan*			
	Pengolah Data Publikasi			
214	Pengolah Data Informasi dan Hukum	6	3	
	Pengolah Data Kasus Hukum*			
215	Pengolah Data Kelembagaan	6	4	
	Pengolah Data Laporan Keuangan			
216	Pengolah Data Pelaporan Keuangan*	6	32	
	Pengolah Data Keuangan*			
217	Pengolah Data Monitoring dan Evaluasi Pelaksanaan Anggaran	6	2	
	Pengolah Data Pelaksanaan Anggaran*			
218	Pengolah Data Penganggaran	6	71	
	Pengolah Data Program dan Anggaran*			
219	Pengolah Data Pengelolaan Rekening Pemerintah	6	2	
	Pengolah Data Rekening Pemerintah*			
220	Pengolah Data Perencanaan Penganggaran	6	16	
	Pengolah Data Perencanaan Program dan Anggaran*			
221	Pengolah Data Program Beasiswa	6	2	
	Pengolah Data Beasiswa*			
222	Pengolah Data Proses Penyensoran	6	1	
	Pengolah Data Sistem Akuntansi			
223	Pengolah Data Akuntansi dan Pelaporan Keuangan*	6	3	

No.	Nama Jabatan	Kelas Jabatan	Persediaan Pegawai	Keterangan
(1)	(2)	(4)	(5)	(6)
224	Pengolah Data Uji Kemahiran Berbahasa Indonesia	6	1	
225	Pengolah Informasi Media	6	0	
226	Pengolah Konten Media Sosial	6	1	
227	Pengukur dan Pengalih Rekam Materi Penyensoran	6	1	
228	Penyuluh Bahasa	7	19	
	Penyuluh Kebahasaan*			
229	Penyunting Naskah	7	5	
230	Penyunting Rekaman Materi Penyensoran	6	1	
231	Penyusun Bahan Bantuan Hukum	7	6	
	Fasilitator Bantuan Hukum*			
232	Penyusun Bahan Informasi dan Publikasi	7	126	
	Penyusun Bahan Publikasi			
	Penyusun Informasi dan Publikasi*			
	Penyusun Publikasi Pameran*			
233	Penyusun Informasi Layanan Publik	7	2	
	Penyusun Berita dan Pendapat Umum			
	Penyusun Bahan Siaran Pers dan Pemberitaan*			
234	Penyusun Informasi Kerjasama Unesco	7	3	
235	Penyusun Laporan Keuangan	7	53	
236	Penyusun Modul Pembelajaran Bahasa dan Sastra	7	7	
	Penyusun Modul Pembelajaran Kebahasaan*			
237	Penyusun Program Anggaran dan Pelaporan	7	445	
	Penyusun Program, Anggaran, dan Laporan*			
	Penyusun Program dan Anggaran (UPT)			
	Analisis Pelaksanaan Program dan Anggaran (UPT)			
238	Penyusun Program Diplomasi Budaya	7	6	
239	Penyusun Program Fasilitasi Pendidikan	7	124	
	Penyusun Program Fasilitasi Pendidikan Dasar*			
	Penyusun Program Fasilitasi Pendidikan Menengah*			
	Penyusun Program Fasilitasi Peningkatan Mutu Pendidikan*			
	Penyusun Program Pendampingan Pembelajaran*			
	Penyusun Program Sumber Belajar			
240	Penyusun Program Fasilitasi Supervisi Dan Fasilitasi Peningkatan Mutu Pendidikan	7	9	
	Penyusun Program Supervisi dan Fasilitasi Peningkatan Mutu Pendidikan*			
241	Penyusun Program Pembinaan Tenaga Kebahasaan dan Kesastraan	7	3	
	Penyusun Program Pembinaan Tenaga Kebahasaan*			
242	Penyusun Program Pembinaan Pendidikan Masyarakat	7	2	
	Penyusun Program Pengembangan Budaya Baca*			
243	Penyusun Program Pengembangan Pendidikan Anak Usia Dini dan Nonformal	7	16	
	Penyusun Program Pengembangan PAUDNI*			
244	Penyusun Program Peningkatan Kompetensi Pendidik Dan Tenaga Kependidikan	7	40	
	Penyusun Program Peningkatan Kompetensi Kepala Sekolah*			
	Penyusun Program Peningkatan Kompetensi Pendidik dan Tenaga Kependidikan*			

No.	Nama Jabatan	Kelas Jabatan	Persediaan Pegawai	Keterangan
(1)	(2)	(4)	(5)	(6)
245	Penyusun Program Penulisan Sejarah dan Nilai Budaya	7	1	
	Penyusun Program Penulisan Sejarah*			
246	Penyusun Program Penyelenggaraan Diklat	7	45	
	Penyusun Kebutuhan Penyelenggaraan Diklat*			
	Analisis Kebutuhan Diklat Kepala Sekolah*			
247	Penyusun Rancangan Perundang-Undangan	7	29	
	Penyusun Rancangan Peraturan Perundang-undangan dan Pertimbangan Hukum*			
	Penyusun Rancangan Peraturan Perundang-undangan*			
248	Penyusun Rencana Kegiatan dan Anggaran	7	71	
	Penyusun Program dan Anggaran*			
249	Penyusun Rencana Mutasi	7	10	
	Analisis Mutasi Jabatan Pimpinan*			
	Analisis Sumber Daya Manusia Aparatur*			
250	Perancang Diklat	7	7	
	Penyusun Program dan Evaluasi Diklat*			
251	Perancang Grafis	6	1	
252	Perancang Promosi Museum	7	1	
253	Perancang Sistem Informasi Kepegawaian	7	5	
254	Perancang Sistem Informasi Penilaian Pendidikan	7	9	
255	Petugas Keamanan	3	339	
256	Petugas Penggandaan	3	6	
257	Petugas Protokol	6	8	
	Protokol*	5		
258	Polisi Khusus Cagar Budaya	5	0	
259	Pramu Bakti	3	215	
	Pramu Saji*			
	Pramu Wisma*			
	Penerima Tamu*			
	Caraka*			
260	Pramu Kebersihan	1	137	
	Pramu Kantor*			
261	Pranata Barang dan Jasa	6	12	
	Pengolah Data Pengadaan Barang Dan Jasa*			
262	Pranata Fotografi	6	0	
263	Preparator	6	9	
264	Registrar	5	25	
265	Sekretaris	6	14	
	Sekretaris Pimpinan*			
266	Teknisi Konservasi Cagar Budaya	5	20	
267	Teknisi Laboratorium	5	110	
268	Teknisi Pelestari Cagar Budaya	5	147	
269	Teknisi Pemetaan dan Penggambaran	5	21	
270	Teknisi Peralatan dan Mesin	6	4	
	Teknisi Peralatan*			
271	Teknisi Produksi	6	34	
272	Teknisi Produksi Multimedia dan Web	6	12	
273	Teknisi Sarana dan Prasarana	5	250	
	Teknisi Sarana dan Prasarana Kantor*			
274	Teknisi Sarana dan Prasarana Penyensoran	6	0	
	Teknisi Peralatan Penyensoran			
275	Verifikator Keuangan	6	229	
	Pengolah Surat Perintah Membayar*			
	Pengolah Surat Permintaan Pembayaran*			
276	Analisis Pendidik dan Tenaga Kependidikan Layanan Khusus dan Satuan Pendidikan Indonesia Luar Negeri*	7	2	
277	Analisis Pendidik dan Tenaga Kependidikan Pendidikan Khusus*	7	2	
278	Analisis Pendidik Layanan Khusus dan Satuan Pendidikan Indonesia Luar Negeri*	7	5	

<b>No.</b>	<b>Nama Jabatan</b>	<b>Kelas Jabatan</b>	<b>Persediaan Pegawai</b>	<b>Keterangan</b>
<i>(1)</i>	<i>(2)</i>	<i>(4)</i>	<i>(5)</i>	<i>(6)</i>
279	Analisis Pendidik Pendidikan Khusus*	7	6	
280	Analisis Tenaga Kependidikan Layanan Khusus dan Satuan Pendidikan Indonesia Luar Negeri*	7	3	
281	Analisis Tenaga Kependidikan Pendidikan Khusus*	7	3	
<b>JUMLAH JABATAN PELAKSANA</b>			<b>11061</b>	

MENTERI PENDIDIKAN DAN KEBUDAYAAN  
REPUBLIC INDONESIA

TTD

MUHADJIR EFFENDY

LAMPIRAN IV  
 PERATURAN MENTERI PENDIDIKAN DAN KEBUDAYAAN  
 NOMOR 12 TAHUN 2019  
 TENTANG  
 KELAS JABATAN KEMENTERIAN PENDIDIKAN DAN KEBUDAYAAN

TABEL HASIL EVALUASI JABATAN PIMPINAN TINGGI, ADMINISTRATOR, DAN  
 PENGAWAS DI KEMENTERIAN PENDIDIKAN DAN KEBUDAYAAN

NO.	NAMA JABATAN	KLS	JOB VALUE	F1 RUANG LINGKUP + DAMPAK L5	F2 PENGANTARAN ORGANISASI L3	F3 WEWENANG PENYELESAIAN + MANAJERIAL L3	F4 HUBUNGAN PERSONAL		F5 KESULITAN PENGARAHAN PEKERJAAN L8	F6 KONDISI LAIN P6
							SIFAT HUB.	TUJUAN HUB.		
1	MENTERI PENDIDIKAN DAN KEBUDAYAAN	TANPA KELAS								
	<b>SEKRETARIAT JENDERAL</b>									
2	Sekretaris Jenderal	17	4350	5 900	3 350	3 900	4 100	4 125	5 650	6 1325
3	Kepala Biro Perencanaan dan Kerja Sama Luar Negeri	15	3500	3 550	2 250	3 900	3 75	3 100	5 650	3 975
4	Kepala Bagian Perencanaan Program dan Penganggaran	12	2265	2 350	1 100	2 775	2 50	2 75	3 340	2 575
5	Kepala Subbagian Perencanaan Program dan Penganggaran I	9	1430	1 175	1 100	1 450	1 25	1 30	3 340	1 310
6	Kepala Subbagian Perencanaan Program dan Penganggaran II	9	1430	1 175	1 100	1 450	1 25	1 30	3 340	1 310
7	Kepala Subbagian Perencanaan Program dan Penganggaran III	9	1430	1 175	1 100	1 450	1 25	1 30	3 340	1 310
8	Kepala Bagian Kebijakan dan Evaluasi Program	12	2265	2 350	1 100	2 775	2 50	2 75	3 340	2 575

NO.	NAMA JABATAN	KLS	JOB VALUE	F1 RUANG LINGKUP + DAMPAK L5	F2 PENGATURAN ORGANISASI L3	F3 WEWENANG PENYELIAAN + MANAJERIAL L3	F4 HUBUNGAN PERSONAL			F5 KESULTAN BENGARAHAN PEKERJAAN L8	F6 KONDISI LAIN F6
							SIPAT HUB.	TUJUAN HUB.			
9	Kepala Subbagian Kebijakan	9	1430	1 175	1 100	1 450	1 25	1 30	3 340	1 310	
10	Kepala Subbagian Evaluasi Program	9	1430	1 175	1 100	1 450	1 25	1 30	3 340	1 310	
11	Kepala Subbagian Informasi	9	1430	1 175	1 100	1 450	1 25	1 30	3 340	1 310	
12	Kepala Bagian Kerja Sama Luar Negeri	12	2265	2 350	1 100	2 775	2 50	2 75	3 340	2 575	
13	Kepala Subbagian Amerika dan Eropa	9	1430	1 175	1 100	1 450	1 25	1 30	3 340	1 310	
14	Kepala Subbagian Asia, Pasifik, dan Afrika	9	1430	1 175	1 100	1 450	1 25	1 30	3 340	1 310	
15	Kepala Subbagian Regional dan Multilateral	9	1430	1 175	1 100	1 450	1 25	1 30	3 340	1 310	
16	Kepala Bagian Fasilitas Internasional	12	2265	2 350	1 100	2 775	2 50	2 75	3 340	2 575	
17	Kepala Subbagian Fasilitas UNESCO	9	1430	1 175	1 100	1 450	1 25	1 30	3 340	1 310	
18	Kepala Subbagian Fasilitas Atase Pendidikan dan Sekolah Indonesia	9	1430	1 175	1 100	1 450	1 25	1 30	3 340	1 310	
19	Kepala Subbagian Tata Usaha	9	1430	1 175	1 100	1 450	1 25	1 30	3 340	1 310	
20	Kepala Biro Keuangan	15	3500	3 550	2 250	3 900	3 75	3 100	5 650	3 975	
21	Kepala Bagian Perbendaharaan dan Pembiayaan	12	2265	2 350	1 100	2 775	2 50	2 75	3 340	2 575	
22	Kepala Subbagian Perbendaharaan	9	1430	1 175	1 100	1 450	1 25	1 30	3 340	1 310	
23	Kepala Subbagian Pembiayaan	9	1430	1 175	1 100	1 450	1 25	1 30	3 340	1 310	
24	Kepala Subbagian Tata Usaha	9	1430	1 175	1 100	1 450	1 25	1 30	3 340	1 310	



NO.	NAMA JABATAN	KLS	JOB VALUE	F1 RUANG LINGKUP + DAMPAK L5		F2 PENGATURAN ORGANISASI L3		F3 WEWENANG PENYELIAAN + MANAJERIAL L3		F4 HUBUNGAN PERSONAL			F5 KESULITAN PENCAHARAAN PEKERJAAN L8		F6 KONDISI LAIN F6		
								SIFAT HUB.	TUJUAN HUB.								
25	Kepala Bagian Akuntansi dan Pelaporan Keuangan	12	2265	2	350	1	100	2	775	2	50	2	75	3	340	2	575
26	Kepala Subbagian Akuntansi dan Pelaporan I	9	1430	1	175	1	100	1	450	1	25	1	30	3	340	1	310
27	Kepala Subbagian Akuntansi dan Pelaporan II	9	1430	1	175	1	100	1	450	1	25	1	30	3	340	1	310
28	Kepala Subbagian Akuntansi dan Pelaporan III	9	1430	1	175	1	100	1	450	1	25	1	30	3	340	1	310
29	Kepala Bagian Inventarisasi dan Pelaporan Barang Milik Negara	12	2265	2	350	1	100	2	775	2	50	2	75	3	340	2	575
30	Kepala Subbagian Inventarisasi dan Pelaporan Barang Milik Negara I	9	1430	1	175	1	100	1	450	1	25	1	30	3	340	1	310
31	Kepala Subbagian Inventarisasi dan Pelaporan Barang Milik Negara II	9	1430	1	175	1	100	1	450	1	25	1	30	3	340	1	310
32	Kepala Subbagian Inventarisasi dan Pelaporan Barang Milik Negara III	9	1430	1	175	1	100	1	450	1	25	1	30	3	340	1	310
33	Kepala Bagian Akuntabilitas Kinerja	12	2265	2	350	1	100	2	775	2	50	2	75	3	340	2	575
34	Kepala Subbagian Akuntabilitas Kinerja I	9	1430	1	175	1	100	1	450	1	25	1	30	3	340	1	310
35	Kepala Subbagian Akuntabilitas Kinerja II	9	1430	1	175	1	100	1	450	1	25	1	30	3	340	1	310
36	Kepala Subbagian Akuntabilitas Kinerja III	9	1430	1	175	1	100	1	450	1	25	1	30	3	340	1	310
37	Kepala Biro Sumber Daya Manusia	15	3500	3	550	2	250	3	900	3	75	3	100	5	650	3	975
38	Kepala Bagian Perencanaan dan Pemetaan Kompetensi	12	2265	2	350	1	100	2	775	2	50	2	75	3	340	2	575
39	Kepala Subbagian Perencanaan dan Pemetaan	9	1430	1	175	1	100	1	450	1	25	1	30	3	340	1	310
40	Kepala Subbagian Pemetaan Kompetensi	9	1430	1	175	1	100	1	450	1	25	1	30	3	340	1	310

NO.	NAMA JABATAN	KLS	JOB VALUE	F1 RUANG LINGKUP + DAMPAK L5		F2 PENGATURAN ORGANISASI L3		F3 WEWENANG PENYELIAAN + MANAJERIAL L3		F4 HUBUNGAN PERSONAL				F5 KESULITAN PENCAHARAAN PEKERJAAN L8		F6 KONDISI LAIN F6	
								SIFAT HUB.	TUJUAN HUB.								
41	Kepala Subbagian Tata Usaha	9	1430	1	175	1	100	1	450	1	25	1	30	3	340	1	310
42	Kepala Bagian Pengembangan dan Penghargaan	12	2265	2	350	1	100	2	775	2	50	2	75	3	340	2	575
43	Kepala Subbagian Pengembangan Sistem Karir	9	1430	1	175	1	100	1	450	1	25	1	30	3	340	1	310
44	Kepala Subbagian Peningkatan Kompetensi	9	1430	1	175	1	100	1	450	1	25	1	30	3	340	1	310
45	Kepala Subbagian Disiplin dan Penghargaan	9	1430	1	175	1	100	1	450	1	25	1	30	3	340	1	310
46	Kepala Bagian Mutasi	12	2265	2	350	1	100	2	775	2	50	2	75	3	340	2	575
47	Kepala Subbagian Mutasi/Jabatan Pimpinan Tinggi dan Tenaga Administrasi	9	1430	1	175	1	100	1	450	1	25	1	30	3	340	1	310
48	Kepala Subbagian Mutasi Tenaga Fungsional	9	1430	1	175	1	100	1	450	1	25	1	30	3	340	1	310
49	Kepala Subbagian Pemberhentian	9	1430	1	175	1	100	1	450	1	25	1	30	3	340	1	310
50	Kepala Bagian Sistem Informasi dan Kinerja	12	2265	2	350	1	100	2	775	2	50	2	75	3	340	2	575
51	Kepala Subbagian Sistem Informasi	9	1430	1	175	1	100	1	450	1	25	1	30	3	340	1	310
52	Kepala Subbagian Kinerja	9	1430	1	175	1	100	1	450	1	25	1	30	3	340	1	310
53	Kepala Subbagian Tata Naskah Kepegawaian	9	1430	1	175	1	100	1	450	1	25	1	30	3	340	1	310
54	Kepala Biro Hukum dan Organisasi	15	3500	3	550	2	250	3	900	3	75	3	100	5	650	3	975
55	Kepala Bagian Peraturan Perundang-Undangan dan Advokasi Hukum I	12	2265	2	350	1	100	2	775	2	50	2	75	3	340	2	575
56	Kepala Subbagian Peraturan Perundang-Undangan I	9	1430	1	175	1	100	1	450	1	25	1	30	3	340	1	310

NO.	NAMA JABATAN	KLS	JOB VALUE	F1 RUANG LINGKUP + DAMPAK L5		F2 PENGATURAN ORGANISASI L3	F3 WEWENANG PENYELIAAN + MANAJERIAL L3		F4 HUBUNGAN PERSONAL			F5 KESULITAN PENCAHRAHAN PEKERJAAN L8	F6 KONDISI LAIN F6			
							SIFAT HUB.	TUJUAN HUB.								
57	Kepala Subbagian Penatuman Perundang-Undangan II	9	1430	1	175	1	1	450	1	25	1	30	3	340	1	310
58	Kepala Subbagian Advokasi Hukum	9	1430	1	175	1	1	450	1	25	1	30	3	340	1	310
59	Kepala Bagian Penatuman Perundang-Undangan dan Advokasi Hukum II	12	2265	2	350	1	2	775	2	50	2	75	3	340	2	575
60	Kepala Subbagian Penatuman Perundang-Undangan I	9	1430	1	175	1	1	450	1	25	1	30	3	340	1	310
61	Kepala Subbagian Penatuman Perundang-Undangan II	9	1430	1	175	1	1	450	1	25	1	30	3	340	1	310
62	Kepala Subbagian Advokasi Hukum	9	1430	1	175	1	1	450	1	25	1	30	3	340	1	310
63	Kepala Bagian Organisasi	12	2265	2	350	1	2	775	2	50	2	75	3	340	2	575
64	Kepala Subbagian Organisasi I	9	1430	1	175	1	1	450	1	25	1	30	3	340	1	310
65	Kepala Subbagian Organisasi II	9	1430	1	175	1	1	450	1	25	1	30	3	340	1	310
66	Kepala Subbagian Organisasi III	9	1430	1	175	1	1	450	1	25	1	30	3	340	1	310
67	Kepala Bagian Ketatalaksanaan dan Analisis Jabatan	12	2265	2	350	1	2	775	2	50	2	75	3	340	2	575
68	Kepala Subbagian Ketatalaksanaan dan Analisis Jabatan I	9	1430	1	175	1	1	450	1	25	1	30	3	340	1	310
69	Kepala Subbagian Ketatalaksanaan dan Analisis Jabatan II	9	1430	1	175	1	1	450	1	25	1	30	3	340	1	310
70	Kepala Subbagian Tata Usaha	9	1430	1	175	1	1	450	1	25	1	30	3	340	1	310
71	Kepala Biro Komunikasi dan Layanan Masyarakat	15	3500	3	550	2	3	900	3	75	3	100	5	650	3	975
72	Kepala Bagian Informasi	12	2265	2	350	1	2	775	2	50	2	75	3	340	2	575

NO.	NAMA JABATAN	KLS	JOB VALUE	F1 RUANG LINGKUP + DAMPAK L5		F2 PENGATURAN ORGANISASI L3	F3 WEWENANG PENYELIAAN + MANAJERIAL L3		F4 HUBUNGAN PERSONAL			F5 KESULITAN PENCAHARAAN PEKERJAAN L8		F6 KONDISI LAIN F6			
							SIFAT HUB.	TUJUAN HUB.									
73	Kepala Subbagian Penyediaan Informasi	9	1430	1	175	1	100	1	450	1	25	1	30	3	340	1	310
74	Kepala Subbagian Layanan Informasi	9	1430	1	175	1	100	1	450	1	25	1	30	3	340	1	310
75	Kepala Subbagian Tata Usaha	9	1430	1	175	1	100	1	450	1	25	1	30	3	340	1	310
76	Kepala Bagian Publikasi	12	2265	2	350	1	100	2	775	2	50	2	75	3	340	2	575
77	Kepala Subbagian Aspirasi Masyarakat	9	1430	1	175	1	100	1	450	1	25	1	30	3	340	1	310
78	Kepala Subbagian Publikasi	9	1430	1	175	1	100	1	450	1	25	1	30	3	340	1	310
79	Kepala Subbagian Perpustakaan	9	1430	1	175	1	100	1	450	1	25	1	30	3	340	1	310
80	Kepala Bagian Hubungan Antarlembaga	12	2265	2	350	1	100	2	775	2	50	2	75	3	340	2	575
81	Kepala Subbagian Hubungan Lembaga Negara dan Pemerintah	9	1430	1	175	1	100	1	450	1	25	1	30	3	340	1	310
82	Kepala Subbagian Hubungan Media	9	1430	1	175	1	100	1	450	1	25	1	30	3	340	1	310
83	Kepala Subbagian Hubungan Lembaga Masyarakat	9	1430	1	175	1	100	1	450	1	25	1	30	3	340	1	310
84	Kepala Bagian Layanan Terpadu	11	1865	2	350	1	100	2	775	2	50	2	75	2	205	1	310
85	Kepala Subbagian Layanan Satuan Pendidikan	8	1295	1	175	1	100	1	450	1	25	1	30	2	205	1	310
86	Kepala Subbagian Layanan Pendidik dan Tenaga Kependidikan	8	1295	1	175	1	100	1	450	1	25	1	30	2	205	1	310
87	Kepala Subbagian Layanan Bahasa dan Kebudayaan	8	1295	1	175	1	100	1	450	1	25	1	30	2	205	1	310
88	Kepala Biro Umum	15	3500	3	550	2	250	3	900	3	75	3	100	5	650	3	975

NO.	NAMA JABATAN	KLS	JOB VALUE	F1 RUANG LINGKUP + DAMPAK L5		F2 PENGATURAN ORGANISASI L3		F3 WEWENANG PENYELIAAN + MANAJERIAL L3		F4 HUBUNGAN PERSONAL			F5 KESULITAN PENCAHRAHAN PEKERJAAN L8			F6 KONDISI LAIN F6	
				2	1	1	1	2	1	2	1	SIFAT HUB.	TUJUAN HUB.	3	2	1	2
89	Kepala Bagian Keuangan dan Barang Milik Negara	12	2265	2	350	1	100	2	775	2	50	2	75	3	340	2	575
90	Kepala Subbagian Keuangan	9	1430	1	175	1	100	1	450	1	25	1	30	3	340	1	310
91	Kepala Subbagian Penatausahaan Barang Milik Negara dan Pelaporan	9	1430	1	175	1	100	1	450	1	25	1	30	3	340	1	310
92	Kepala Subbagian Pendayagunaan dan Penghapusan Barang Milik Negara	9	1430	1	175	1	100	1	450	1	25	1	30	3	340	1	310
93	Kepala Bagian Tata Usaha Pimpinan	12	2265	2	350	1	100	2	775	2	50	2	75	3	340	2	575
94	Kepala Subbagian Tata Usaha Menteri	9	1430	1	175	1	100	1	450	1	25	1	30	3	340	1	310
95	Kepala Subbagian Tata Usaha Sekretaris Jenderal	9	1430	1	175	1	100	1	450	1	25	1	30	3	340	1	310
96	Kepala Subbagian Protokol	9	1430	1	175	1	100	1	450	1	25	1	30	3	340	1	310
97	Kepala Bagian Pengadaan Barang dan Jasa	12	2265	2	350	1	100	2	775	2	50	2	75	3	340	2	575
98	Kepala Subbagian Perencanaan Pengadaan	9	1430	1	175	1	100	1	450	1	25	1	30	3	340	1	310
99	Kepala Subbagian Layanan Pengadaan	9	1430	1	175	1	100	1	450	1	25	1	30	3	340	1	310
100	Kepala Subbagian Pemantauan dan Evaluasi Pengadaan	9	1430	1	175	1	100	1	450	1	25	1	30	3	340	1	310
101	Kepala Bagian Rumah Tangga dan Kebersihan	12	2265	2	350	1	100	2	775	2	50	2	75	3	340	2	575
102	Kepala Subbagian Urusan Dalam	9	1430	1	175	1	100	1	450	1	25	1	30	3	340	1	310
103	Kepala Subbagian Pemeliharaan Barang Milik Negara	9	1430	1	175	1	100	1	450	1	25	1	30	3	340	1	310
104	Kepala Subbagian Kebersihan	9	1430	1	175	1	100	1	450	1	25	1	30	3	340	1	310

NO.	NAMA JABATAN	KLS	JOB VALUE	F1 RUANG LINGKUP + DAMPAK LS	F2 PENGATURAN ORGANISASI L3	F3 WEWENANG PENYELIAAN + MANAJERIAL L3	F4 HUBUNGAN PERSONAL			F5 KESULITAN PENCAHRAHAN PEKERJAAN L8	F6 KONDISI LAIN F6
							SIFAT HUB.	TUJUAN HUB.			
	<b>PUSAT ANALISIS DAN SINKRONISASI KEBIJAKAN</b>										
105	Kepala Pusat Analisis dan Sinkronisasi Kebijakan	15	3500	3 550	2 250	3 900	3 75	3 100	5 650	3 975	
106	Kepala Subbagian Tata Usaha	9	1430	1 175	1 100	1 460	1 25	1 30	3 340	1 310	
107	Kepala Bidang Sinkronisasi Kebijakan	12	2265	2 350	1 100	2 775	2 50	2 75	3 340	2 575	
108	Kepala Bidang Pengelolaan Strategis	12	2265	2 350	1 100	2 775	2 50	2 75	3 340	2 575	
109	Kepala Bidang Pemantauan dan Evaluasi Kinerja Kementerian	12	2265	2 350	1 100	2 775	2 50	2 75	3 340	2 575	
	<b>PUSAT TEKNOLOGI DAN KOMUNIKASI PENDIDIKAN DAN KEBUDAYAAN</b>										
110	Kepala Pusat Teknologi Informasi dan Komunikasi Pendidikan dan Kebudayaan	15	3500	3 550	2 250	3 900	3 75	3 100	5 650	3 975	
111	Kepala Bagian Tata Usaha	12	2265	2 350	1 100	2 775	2 50	2 75	3 340	2 575	
112	Kepala Subbagian Perencanaan, Tata Laksana, dan Kepegawaian	9	1430	1 175	1 100	1 460	1 25	1 30	3 340	1 310	
113	Kepala Subbagian Rumah Tangga	9	1430	1 175	1 100	1 460	1 25	1 30	3 340	1 310	
114	Kepala Subbagian Keuangan	9	1430	1 175	1 100	1 460	1 25	1 30	3 340	1 310	
115	Kepala Bidang Pengembangan Teknologi Pembelajaran Berbasis Radio, Televisi, dan Film	12	2265	2 350	1 100	2 775	2 50	2 75	3 340	2 575	
116	Kepala Subbidang Perancangan dan Produksi	9	1430	1 175	1 100	1 460	1 25	1 30	3 340	1 310	
117	Kepala Subbidang Penyajian dan Pengendalian	9	1430	1 175	1 100	1 460	1 25	1 30	3 340	1 310	
118	Kepala Bidang Pengembangan Teknologi Pembelajaran Berbasis Multimedia dan Web	12	2265	2 350	1 100	2 775	2 50	2 75	3 340	2 575	

NO.	NAMA JABATAN	KLS	JOB VALUE	F1 RUANG LINGKUP + DAMPAK L5		F2 PENGATURAN ORGANISASI L3		F3 WEWENANG PENYELIAAN + MANAJERIAL L3		F4 HUBUNGAN PERSONAL				F5 KESULITAN PENCAHARAN PEKERJAAN L8		F6 KONDISI LAIN F6	
				1	2	1	2	1	2	SIFAT HUB.	TUJUAN HUB.	1	2	3	4	1	2
119	Kepala Subbidang Perancangan dan Produksi	9	1430	1	175	1	100	1	450	1	25	1	30	3	340	1	310
120	Kepala Subbidang Aplikasi dan Pengendalian	9	1430	1	175	1	100	1	450	1	25	1	30	3	340	1	310
121	Kepala Bidang Pengembangan Jaringan	12	2265	2	350	1	100	2	775	2	50	2	75	3	340	2	575
122	Kepala Subbidang Pengujian dan Perancangan	9	1430	1	175	1	100	1	450	1	25	1	30	3	340	1	310
123	Kepala Subbidang Pengembangan dan Pemeliharaan	9	1430	1	175	1	100	1	450	1	25	1	30	3	340	1	310
	<b>BALAI PENGEMBANGAN MEDIA TELEVISI PENDIDIKAN DAN KEBUDAYAAN</b>																
124	Kepala Balai Pengembangan Media Televisi Pendidikan dan Kebudayaan	13	2580	2	350	2	250	2	775	2	50	2	75	4	505	2	575
125	Kepala Subbagian Tata Usaha	9	1430	1	175	1	100	1	450	1	25	1	30	3	340	1	310
126	Kepala Seksi Perancangan Model	9	1430	1	175	1	100	1	450	1	25	1	30	3	340	1	310
127	Kepala Seksi Produksi Model	9	1430	1	175	1	100	1	450	1	25	1	30	3	340	1	310
128	Kepala Seksi Sarana	9	1430	1	175	1	100	1	450	1	25	1	30	3	340	1	310
	<b>BALAI PENGEMBANGAN MEDIA RADIO PENDIDIKAN DAN KEBUDAYAAN</b>																
129	Kepala Balai Pengembangan Media Radio Pendidikan dan Kebudayaan	13	2580	2	350	2	250	2	775	2	50	2	75	4	505	2	575
130	Kepala Subbagian Tata Usaha	9	1430	1	175	1	100	1	450	1	25	1	30	3	340	1	310
131	Kepala Seksi Perancangan Model	9	1430	1	175	1	100	1	450	1	25	1	30	3	340	1	310
132	Kepala Seksi Produksi Model	9	1430	1	175	1	100	1	450	1	25	1	30	3	340	1	310

NO.	NAMA JABATAN	KLS	JOB VALUE	F1 RUANG LINGKUP + DAMPAK L5	F2 PENGATURAN ORGANISASI L3	F3 WEWENANG PENYELIAAN + MANAJERIAL L3	F4 HUBUNGAN PERSONAL			F5 KESULITAN PENCAHRAHAN PEKERJAAN L8	F6 KONDISI LAIN F6
							SIFAT HUB.	TUJUAN HUB.			
	<b>BALAI PENGEMBANGAN MULTIMEDIA PENDIDIKAN DAN KEBUDAYAAN</b>										
133	Kepala Balai Pengembangan Multimedia Pendidikan dan Kebudayaan	13	2580	2 350	2 250	2 775	2 50	2 75	4 505	2 575	
134	Kepala Subbagian Tata Usaha	9	1430	1 175	1 100	1 450	1 25	1 30	3 340	1 310	
135	Kepala Seksi Perancangan Model	9	1430	1 175	1 100	1 450	1 25	1 30	3 340	1 310	
136	Kepala Seksi Produksi Model	9	1430	1 175	1 100	1 450	1 25	1 30	3 340	1 310	
	<b>PUSAT DATA DAN STATISTIK PENDIDIKAN DAN KEBUDAYAAN</b>										
137	Kepala Pusat Data dan Statistik Pendidikan dan Kebudayaan	15	3500	3 550	2 250	3 900	3 75	3 100	5 650	3 975	
138	Kepala Bidang Pendidikan Anak Usia Dini dan Pendidikan Masyarakat	12	2265	2 350	1 100	2 775	2 50	2 75	3 340	2 575	
139	Kepala Subbidang Pendidikan Anak Usia Dini	9	1430	1 175	1 100	1 450	1 25	1 30	3 340	1 310	
140	Kepala Subbidang Pendidikan Masyarakat	9	1430	1 175	1 100	1 450	1 25	1 30	3 340	1 310	
141	Kepala Bidang Pendidikan Dasar dan Menengah	12	2265	2 350	1 100	2 775	2 50	2 75	3 340	2 575	
142	Kepala Subbidang Pendidikan Dasar	9	1430	1 175	1 100	1 450	1 25	1 30	3 340	1 310	
143	Kepala Subbidang Pendidikan Menengah	9	1430	1 175	1 100	1 450	1 25	1 30	3 340	1 310	
144	Kepala Bidang Kebudayaan dan Bahasa	12	2265	2 350	1 100	2 775	2 50	2 75	3 340	2 575	
145	Kepala Subbidang Warisan Budaya Benda	9	1430	1 175	1 100	1 450	1 25	1 30	3 340	1 310	
146	Kepala Subbidang Warisan Budaya Tak Benda dan Bahasa	9	1430	1 175	1 100	1 450	1 25	1 30	3 340	1 310	



NO.	NAMA JABATAN	KLS	JOB VALUE	F1 RUANG LINGKUP + DAMPAK L5		F2 PENGATURAN ORGANISASI L3		F3 WEWENANG PENYELIAAN + MANAJERIAL L3		F4 HUBUNGAN PERSONAL				F5 KESULITAN PENCAHRAHAN PEKERJAAN L8		F6 KONDISI LAIN F6	
								SIFAT HUB.	TUJUAN HUB.								
147	Kepala Subbagian Tata Usaha	9	1430	1	175	1	100	1	450	1	25	1	30	3	340	1	310
	<b>PUSAT PENDIDIKAN DAN PELATIHAN PEGAWAI</b>																
148	Kepala Pusat Pendidikan dan Pelatihan Pegawai	15	3500	3	550	2	250	3	900	3	75	3	100	5	650	3	975
149	Kepala Bidang Pendidikan dan Pelatihan Prajabatan dan Struktural	12	2265	2	350	1	100	2	775	2	50	2	75	3	340	2	575
150	Kepala Subbidang Program dan Evaluasi	9	1430	1	175	1	100	1	450	1	25	1	30	3	340	1	310
151	Kepala Subbidang Pelaksanaan	9	1430	1	175	1	100	1	450	1	25	1	30	3	340	1	310
152	Kepala Bidang Pendidikan dan Pelatihan Teknis dan Fungsional	12	2265	2	350	1	100	2	775	2	50	2	75	3	340	2	575
153	Kepala Subbidang Program dan Evaluasi	9	1430	1	175	1	100	1	450	1	25	1	30	3	340	1	310
154	Kepala Subbidang Pelaksanaan	9	1430	1	175	1	100	1	450	1	25	1	30	3	340	1	310
155	Kepala Bagian Tata Usaha	12	2265	2	350	1	100	2	775	2	50	2	75	3	340	2	575
156	Kepala Subbagian Perencanaan, Tata Laksana, dan Kepegawaian	9	1430	1	175	1	100	1	450	1	25	1	30	3	340	1	310
157	Kepala Subbagian Keuangan	9	1430	1	175	1	100	1	450	1	25	1	30	3	340	1	310
158	Kepala Subbagian Rumah Tangga	9	1430	1	175	1	100	1	450	1	25	1	30	3	340	1	310
	<b>PUSAT PENGEMBANGAN PERFORMAN</b>																
159	Kepala Pusat Pengembangan Performan	15	3500	3	550	2	250	3	900	3	75	3	100	5	650	3	975
160	Kepala Bidang Perizinan dan Pengendalian Film	12	2265	2	350	1	100	2	775	2	50	2	75	3	340	2	575

NO.	NAMA JABATAN	KLS	JOB VALUE	F1 RUANG LINGKUP + DAMPAK L5		F2 PENGATURAN ORGANISASI L3		F3 WEWENANG PENYELIAAN + MANAJERIAL L3		F4 HUBUNGAN PERSONAL				F5 KESULITAN PENCAHARAN PEKERJAAN L8		F6 KONDISI LAIN F6	
								SIFAT HUB.	TUJUAN HUB.								
161	Kepala Subbidang Perizinan Perfilman	9	1430	1	175	1	100	1	450	1	25	1	30	3	340	1	310
162	Kepala Subbidang Fasilitas Pengembrogen Perfilman	9	1430	1	175	1	100	1	450	1	25	1	30	3	340	1	310
163	Kepala Subbidang Pengendalian Perfilman	9	1430	1	175	1	100	1	450	1	25	1	30	3	340	1	310
164	Kepala Bidang Apresiasi, Tenaga Perfilman, dan Ansip Film	12	2265	2	350	1	100	2	775	2	50	2	75	3	340	2	575
165	Kepala Subbidang Apresiasi dan Penghargaan	9	1430	1	175	1	100	1	450	1	25	1	30	3	340	1	310
166	Kepala Subbidang Pengarsipan Film	9	1430	1	175	1	100	1	450	1	25	1	30	3	340	1	310
167	Kepala Subbidang Tenaga Perfilman	9	1430	1	175	1	100	1	450	1	25	1	30	3	340	1	310
168	Kepala Subbidang Tata Usaha	9	1430	1	175	1	100	1	450	1	25	1	30	3	340	1	310
	<b>SEKRETARIAT LEMBAGA SENSOR FILM</b>																
169	Kepala Sekretariat Lembaga Sensor Film	13	2580	2	350	2	250	2	775	2	50	2	75	4	505	2	575
170	Kepala Subbidang Umum	9	1430	1	175	1	100	1	450	1	25	1	30	3	340	1	310
171	Kepala Subbidang Program dan Evaluasi	9	1430	1	175	1	100	1	450	1	25	1	30	3	340	1	310
172	Kepala Subbidang Fasilitas Proses Penyensoran	9	1430	1	175	1	100	1	450	1	25	1	30	3	340	1	310
173	Kepala Subbidang Sarana Penyensoran	8	1295	1	175	1	100	1	450	1	25	1	30	2	205	1	310
174	Kepala Subbidang Pemanfaatan Hasil Penyensoran	9	1430	1	175	1	100	1	450	1	25	1	30	3	340	1	310
	<b>DIREKTORAT JENDERAL GURU DAN TENAGA KEPENDIDIKAN</b>																

NO.	NAMA JABATAN	KLS	JOB VALUE	F1 RUANG LINGKUP + DAMPAK L5		F2 PENGATURAN ORGANISASI L3	F3 WEWENANG PENYELIAAN + MANAJERIAL L3		F4 HUBUNGAN PERSONAL			F5 KESULITAN PENCAHRAHAN PEKERJAAN L8		F6 KONDISI LAIN F6			
							SIFAT HUB.	TUJUAN HUB.									
175	Direktur Jendral Guru dan Tenaga Kependidikan	17	4350	5	900	3	350	3	900	4	100	4	125	5	650	6	1325
176	Sekretaris Direktorat Jendral Guru dan Tenaga Kependidikan	15	3500	3	550	2	250	3	900	3	75	3	100	5	650	3	975
177	Kepala Bagian Perencanaan dan Penganggaran	12	2265	2	350	1	100	2	775	2	50	2	75	3	340	2	575
178	Kepala Subbagian Data dan Informasi	9	1430	1	175	1	100	1	450	1	25	1	30	3	340	1	310
179	Kepala Subbagian Program dan Anggaran	9	1430	1	175	1	100	1	450	1	25	1	30	3	340	1	310
180	Kepala Subbagian Evaluasi Pelaksanaan Program dan Anggaran	9	1430	1	175	1	100	1	450	1	25	1	30	3	340	1	310
181	Kepala Bagian Keuangan dan Barang Milik Negara	12	2265	2	350	1	100	2	775	2	50	2	75	3	340	2	575
182	Kepala Subbagian Keuangan	9	1430	1	175	1	100	1	450	1	25	1	30	3	340	1	310
183	Kepala Subbagian Barang Milik Negara	9	1430	1	175	1	100	1	450	1	25	1	30	3	340	1	310
184	Kepala Subbagian Akuntansi dan Pelaporan	9	1430	1	175	1	100	1	450	1	25	1	30	3	340	1	310
185	Kepala Bagian Hukum, Tata Laksana, dan Kepegawaian	12	2265	2	350	1	100	2	775	2	50	2	75	3	340	2	575
186	Kepala Subbagian Hukum	9	1430	1	175	1	100	1	450	1	25	1	30	3	340	1	310
187	Kepala Subbagian Tata Laksana	9	1430	1	175	1	100	1	450	1	25	1	30	3	340	1	310
188	Kepala Subbagian Kepegawaian	9	1430	1	175	1	100	1	450	1	25	1	30	3	340	1	310
189	Kepala Bagian Umum dan Kerja Sama	12	2265	2	350	1	100	2	775	2	50	2	75	3	340	2	575
190	Kepala Subbagian Tata Usaha	9	1430	1	175	1	100	1	450	1	25	1	30	3	340	1	310

NO.	NAMA JABATAN	KLS	JOB VALUE	F1 RUANG LINGKUP + DAMPAK L5	F2 PENGATURAN ORGANISASI L3	F3 WEWENANG PENYELIAAN + MANAJERIAL L3	F4 HUBUNGAN PERSONAL			F5 KESULITAN PENCAHARAAN PEKERJAAN L8	F6 KONDISI LAIN F6			
							SIFAT HUB.	TUJUAN HUB.						
191	Kepala Subbagian Rumah Tangga	9	1430	1 175	1 100	1 450	1	25	1	30	3	340	1	310
192	Kepala Subbagian Kerja Sama	9	1430	1 175	1 100	1 450	1	25	1	30	3	340	1	310
193	Direktur Pembinaan Guru dan Tenaga Kependidikan Pendidikan Anak Usia Dini dan Pendidikan Masyarakat	15	3500	3 550	2 250	3 900	3	75	3	100	5	650	3	975
194	Kepala Subdirektorat Program dan Evaluasi	12	2265	2 350	1 100	2 775	2	50	2	75	3	340	2	575
195	Kepala Seksi Program	9	1430	1 175	1 100	1 450	1	25	1	30	3	340	1	310
196	Kepala Seksi Evaluasi	9	1430	1 175	1 100	1 450	1	25	1	30	3	340	1	310
197	Kepala Subdirektorat Perencanaan dan Pengendalian Kebutuhan	12	2265	2 350	1 100	2 775	2	50	2	75	3	340	2	575
198	Kepala Seksi Perencanaan dan Pengendalian Kebutuhan Guru dan Tenaga Kependidikan Pendidikan Anak Usia Dini	9	1430	1 175	1 100	1 450	1	25	1	30	3	340	1	310
199	Kepala Seksi Perencanaan dan Pengendalian Kebutuhan Pendidik dan Tenaga Kependidikan Pendidikan Masyarakat	9	1430	1 175	1 100	1 450	1	25	1	30	3	340	1	310
200	Kepala Subdirektorat Peningkatan Kompetensi dan Kualifikasi	12	2265	2 350	1 100	2 775	2	50	2	75	3	340	2	575
201	Kepala Seksi Peningkatan Kompetensi dan Kualifikasi Guru dan Tenaga Kependidikan Pendidikan Anak Usia Dini	9	1430	1 175	1 100	1 450	1	25	1	30	3	340	1	310
202	Kepala Seksi Peningkatan Kompetensi dan Kualifikasi Pendidik dan Tenaga Kependidikan Pendidikan Masyarakat	9	1430	1 175	1 100	1 450	1	25	1	30	3	340	1	310
203	Kepala Subdirektorat Penilaian Kinerja dan Pengembangan Karir	12	2265	2 350	1 100	2 775	2	50	2	75	3	340	2	575
204	Kepala Seksi Penilaian Kinerja dan Pengembangan Karir Guru dan Tenaga Kependidikan Pendidikan Anak Usia Dini	9	1430	1 175	1 100	1 450	1	25	1	30	3	340	1	310
205	Kepala Seksi Penilaian Kinerja dan Pengembangan Karir Pendidik dan Tenaga Kependidikan Pendidikan Masyarakat	9	1430	1 175	1 100	1 450	1	25	1	30	3	340	1	310
206	Kepala Subdirektorat Kesejahteraan, Penghargaan, dan Pelatihan	12	2265	2 350	1 100	2 775	2	50	2	75	3	340	2	575

NO.	NAMA JABATAN	KLS	JOB VALUE	F1 RUANG LINGKUP + DAMPAK L5		F2 PENGATURAN ORGANISASI L3		F3 WEWENANG PENYELIAAN + MANAJERIAL L3		F4 HUBUNGAN PERSONAL			F5 KESULITAN PENCAHRAHAN PEKERJAAN L8		F6 KONDISI LAIN F6		
										SIFAT HUB.	TUJUAN HUB.						
207	Kepala Seksi Kesejahteraan, Peningkatan, dan Pengembangan Guru dan Tenaga Kependidikan Pendidikan Anak Usia Dini	9	1430	1	175	1	100	1	450	1	25	1	30	3	340	1	310
208	Kepala Seksi Kesejahteraan, Peningkatan, dan Pengembangan Pendidik dan Tenaga Kependidikan Pendidikan Masyarakat	9	1430	1	175	1	100	1	450	1	25	1	30	3	340	1	310
209	Kepala Subbagian Tata Usaha	9	1430	1	175	1	100	1	450	1	25	1	30	3	340	1	310
210	Direktur Pembinaan Guru Pendidikan Dasar	15	3500	3	550	2	250	3	900	3	75	3	100	5	650	3	975
211	Kepala Subdirektorat Program dan Evaluasi	12	2265	2	350	1	100	2	775	2	50	2	75	3	340	2	575
212	Kepala Seksi Program	9	1430	1	175	1	100	1	450	1	25	1	30	3	340	1	310
213	Kepala Seksi Evaluasi	9	1430	1	175	1	100	1	450	1	25	1	30	3	340	1	310
214	Kepala Subdirektorat Perencanaan dan Pengendalian Kebutuhan	12	2265	2	350	1	100	2	775	2	50	2	75	3	340	2	575
215	Kepala Seksi Perencanaan dan Pengendalian Kebutuhan Guru Sekolah Dasar	9	1430	1	175	1	100	1	450	1	25	1	30	3	340	1	310
216	Kepala Seksi Perencanaan dan Pengendalian Kebutuhan Guru Sekolah Menengah Pertama	9	1430	1	175	1	100	1	450	1	25	1	30	3	340	1	310
217	Kepala Subdirektorat Peningkatan Kompetensi dan Kualifikasi	12	2265	2	350	1	100	2	775	2	50	2	75	3	340	2	575
218	Kepala Seksi Peningkatan Kompetensi dan Kualifikasi Guru Sekolah Dasar	9	1430	1	175	1	100	1	450	1	25	1	30	3	340	1	310
219	Kepala Seksi Peningkatan Kompetensi dan Kualifikasi Guru Sekolah Menengah Pertama	9	1430	1	175	1	100	1	450	1	25	1	30	3	340	1	310
220	Kepala Subdirektorat Penilaian Kinerja dan Pengembangan Karir	12	2265	2	350	1	100	2	775	2	50	2	75	3	340	2	575
221	Kepala Seksi Penilaian Kinerja dan Pengembangan Karir Guru Sekolah Dasar	9	1430	1	175	1	100	1	450	1	25	1	30	3	340	1	310
222	Kepala Seksi Penilaian Kinerja dan Pengembangan Karir Guru Sekolah Menengah Pertama	9	1430	1	175	1	100	1	450	1	25	1	30	3	340	1	310

NO.	NAMA JABATAN	KLS	JOB VALUE	F1 RUANG LINGKUP + DAMPAK L5		F2 PENGATURAN ORGANISASI L3		F3 WEWENANG PENYELIAAN + MANAJERIAL L3		F4 HUBUNGAN PERSONAL			F5 KESULITAN PENCAHARAN PEKERJAAN L8		F6 KONDISI LAIN F6		
								SIFAT HUB.	TUJUAN HUB.								
223	Kepala Subdirektorat Kesejahteraan, Penghargaan, dan Pelindungan	12	2265	2	350	1	100	2	775	2	50	2	75	3	340	2	575
224	Kepala Seksi Kesejahteraan, Penghargaan, dan Pelindungan Guru Sekolah Dasar	9	1430	1	175	1	100	1	450	1	25	1	30	3	340	1	310
225	Kepala Seksi Kesejahteraan, Penghargaan, dan Pelindungan Guru Sekolah Menengah Pertama	9	1430	1	175	1	100	1	450	1	25	1	30	3	340	1	310
226	Kepala Subbagian Tata Usaha	9	1430	1	175	1	100	1	450	1	25	1	30	3	340	1	310
227	Direktur Pembinaan Guru Pendidikan Menengah dan Pendidikan Khusus	15	3500	3	550	2	250	3	900	3	75	3	100	5	650	3	975
228	Kepala Subdirektorat Program dan Evaluasi	12	2265	2	350	1	100	2	775	2	50	2	75	3	340	2	575
229	Kepala Seksi Program	9	1430	1	175	1	100	1	450	1	25	1	30	3	340	1	310
230	Kepala Seksi Evaluasi	9	1430	1	175	1	100	1	450	1	25	1	30	3	340	1	310
231	Kepala Subdirektorat Perencanaan dan Pengendalian Kebutuhan	12	2265	2	350	1	100	2	775	2	50	2	75	3	340	2	575
232	Kepala Seksi Perencanaan dan Pengendalian Kebutuhan Guru Sekolah Menengah Atas, Pendidikan Khusus Pendidikan Anak Usia Dini, dan Pendidikan Khusus Pendidikan Dasar	9	1430	1	175	1	100	1	450	1	25	1	30	3	340	1	310
233	Kepala Seksi Perencanaan dan Pengendalian Kebutuhan Guru Sekolah Menengah Kejuruan dan Pendidikan Khusus Pendidikan Menengah	9	1430	1	175	1	100	1	450	1	25	1	30	3	340	1	310
234	Kepala Subdirektorat Peningkatan Kompetensi dan Kualifikasi	12	2265	2	350	1	100	2	775	2	50	2	75	3	340	2	575
235	Kepala Seksi Peningkatan Kompetensi dan Peningkatan Kualifikasi Guru Sekolah Menengah Atas, Pendidikan Khusus Pendidikan Anak Usia Dini, dan Pendidikan Khusus Pendidikan Dasar	9	1430	1	175	1	100	1	450	1	25	1	30	3	340	1	310
236	Kepala Seksi Peningkatan Kompetensi dan Kualifikasi Guru Sekolah Menengah Kejuruan dan Pendidikan Khusus Pendidikan Menengah	9	1430	1	175	1	100	1	450	1	25	1	30	3	340	1	310

NO.	NAMA JABATAN	KLS	JOB VALUE	F1 RUANG LINGKUP + DAMPAK L5		F2 PENGATURAN ORGANISASI L3		F3 WEWENANG PENYELIAAN + MANAJERIAL L3		F4 HUBUNGAN PERSONAL			F5 KESULITAN PENCAHRAHAN PEKERJAAN L8		F6 KONDISI LAIN F6		
								SIFAT HUB.	TUJUAN HUB.								
237	Kepala Subdirektorat Penilaian Kinerja dan Pengembangan Karir	12	2265	2	350	1	100	2	775	2	50	2	75	3	340	2	575
238	Kepala Seksi Penilaian Kinerja dan Pengembangan Karir Guru Sekolah Menengah Atas, Pendidikan Khusus Pendidikan Anak Usia Dini, dan Pendidikan Khusus Pendidikan Dasar	9	1430	1	175	1	100	1	450	1	25	1	30	3	340	1	310
239	Kepala Seksi Penilaian Kinerja dan Pengembangan Karir Guru Sekolah Menengah Kejuruan dan Pendidikan Khusus Pendidikan Menengah	9	1430	1	175	1	100	1	450	1	25	1	30	3	340	1	310
240	Kepala Subdirektorat Kesejahteraan, Penghargaan, dan Pelindungan	12	2265	2	350	1	100	2	775	2	50	2	75	3	340	2	575
241	Kepala Seksi Kesejahteraan, Penghargaan, dan Pelindungan Guru Sekolah Menengah Atas, Pendidikan Khusus Pendidikan Anak Usia Dini, dan Pendidikan Khusus Pendidikan Dasar	9	1430	1	175	1	100	1	450	1	25	1	30	3	340	1	310
242	Kepala Seksi Kesejahteraan, Penghargaan, dan Pelindungan Guru Sekolah Menengah Kejuruan dan Pendidikan Khusus dan Pendidikan Menengah	9	1430	1	175	1	100	1	450	1	25	1	30	3	340	1	310
243	Kepala Subbagian Tata Usaha	9	1430	1	175	1	100	1	450	1	25	1	30	3	340	1	310
244	Direktur Pembinaan Tenaga Kependidikan	15	3500	3	550	2	250	3	900	3	75	3	100	5	650	3	975
245	Kepala Subdirektorat Program dan Evaluasi	12	2265	2	350	1	100	2	775	2	50	2	75	3	340	2	575
246	Kepala Seksi Program	9	1430	1	175	1	100	1	450	1	25	1	30	3	340	1	310
247	Kepala Seksi Evaluasi	9	1430	1	175	1	100	1	450	1	25	1	30	3	340	1	310
248	Kepala Subdirektorat Perencanaan Kebutuhan dan Pemindaahan	12	2265	2	350	1	100	2	775	2	50	2	75	3	340	2	575
249	Kepala Seksi Perencanaan Kebutuhan dan Pemindaahan Tenaga Kependidikan Pendidikan Dasar	9	1430	1	175	1	100	1	450	1	25	1	30	3	340	1	310
250	Kepala Seksi Perencanaan Kebutuhan dan Pemindaahan Tenaga Kependidikan Pendidikan Menengah dan Pendidikan Khusus	9	1430	1	175	1	100	1	450	1	25	1	30	3	340	1	310

NO.	NAMA JABATAN	KLS	JOB VALUE	F1 RUANG LINGKUP + DAMPAK L5		F2 PENGATURAN ORGANISASI L3		F3 WEWENANG PENYELIAAN + MANAJERIAL L3		F4 HUBUNGAN PERSONAL				F5 KESULITAN PENCAHRAHAN PEKERJAAN L8			F6 KONDISI LAIN F6	
				1	2	1	2	1	2	SIFAT HUB.	TUJUAN HUB.	1	2	3	1	2	1	2
251	Kepala Subdirektorat Peningkatan Kompetensi dan Kualifikasi	12	2265	2	350	1	100	2	775	2	50	2	75	3	340	2	575	
252	Kepala Seksi Peningkatan Kompetensi dan Kualifikasi Tenaga Keperndidikan Pendidikan Dasar	9	1430	1	175	1	100	1	450	1	25	1	30	3	340	1	310	
253	Kepala Seksi Peningkatan Kompetensi dan Kualifikasi Tenaga Keperndidikan Pendidikan Menengah dan Pendidikan Khusus	9	1430	1	175	1	100	1	450	1	25	1	30	3	340	1	310	
254	Kepala Subdirektorat Penilaian Kinerja dan Pengembangan Karir	12	2265	2	350	1	100	2	775	2	50	2	75	3	340	2	575	
255	Kepala Seksi Penilaian Kinerja dan Pengembangan Karir Tenaga Keperndidikan Pendidikan Dasar	9	1430	1	175	1	100	1	450	1	25	1	30	3	340	1	310	
256	Kepala Seksi Penilaian Kinerja dan Pengembangan Karir Tenaga Keperndidikan Pendidikan Menengah dan Pendidikan Khusus	9	1430	1	175	1	100	1	450	1	25	1	30	3	340	1	310	
257	Kepala Subdirektorat Kesejahteraan, Penghargaan, dan Pelindungan	12	2265	2	350	1	100	2	775	2	50	2	75	3	340	2	575	
258	Kepala Seksi Kesejahteraan, Penghargaan, dan Pelindungan Tenaga Keperndidikan Pendidikan Dasar	9	1430	1	175	1	100	1	450	1	25	1	30	3	340	1	310	
259	Kepala Seksi Kesejahteraan, Penghargaan, dan Pelindungan Tenaga Keperndidikan Pendidikan Menengah dan Pendidikan Khusus	9	1430	1	175	1	100	1	450	1	25	1	30	3	340	1	310	
260	Kepala Subbagian Tata Usaha	9	1430	1	175	1	100	1	450	1	25	1	30	3	340	1	310	
	<b>PPPPTK BIDANG OTOMOTIF DAN ELEKTRONIKA</b>																	
261	Kepala PPPPTK Bidang Otomotif dan Elektronik	15	3355	3	550	2	250	3	900	3	75	3	100	4	505	3	975	
262	Kepala Bagian Umum	12	2265	2	350	1	100	2	775	2	50	2	75	3	340	2	575	
263	Kepala Subbagian Tata Usaha dan Rumah Tangga	9	1430	1	175	1	100	1	450	1	25	1	30	3	340	1	310	
264	Kepala Subbagian Tata Laksana dan Kepegawaian	9	1430	1	175	1	100	1	450	1	25	1	30	3	340	1	310	
265	Kepala Subbagian Perencanaan dan Penganggaran	9	1430	1	175	1	100	1	450	1	25	1	30	3	340	1	310	



NO.	NAMA JABATAN	KLS	JOB VALUE	F1 RUANG LINGKUP + DAMPAK L5	F2 PENGATURAN ORGANISASI L3	F3 WEWENANG PENYELIAAN + MANAJERIAL L3	F4 HUBUNGAN PERSONAL			F5 KESULTAN PENGABAHAN PEKERJAAN L8	F6 KONDISI LAIN F6
							SIFAT HUB.	TIJUAN HUB.			
266	Kepala Bidang Program dan Informasi	12	2265	2 350	1 100	2 775	2 50	2 75	3 340	2 575	
267	Kepala Seksi Program	9	1430	1 175	1 100	1 450	1 25	1 30	3 340	1 310	
268	Kepala Seksi Data dan Informasi	9	1430	1 175	1 100	1 450	1 25	1 30	3 340	1 310	
269	Kepala Bidang Fasilitas Peningkatan Kompetensi	12	2265	2 350	1 100	2 775	2 50	2 75	3 340	2 575	
270	Kepala Seksi Penyelenggaraan	9	1430	1 175	1 100	1 450	1 25	1 30	3 340	1 310	
271	Kepala Seksi Evaluasi	9	1430	1 175	1 100	1 450	1 25	1 30	3 340	1 310	
	<b>PPPTK BIDANG SENI DAN BUDAYA</b>										
272	Kepala PPPPTK Bidang Seni dan Budaya	15	3355	3 550	2 250	3 900	3 75	3 100	4 505	3 975	
273	Kepala Bagian Umum	12	2265	2 350	1 100	2 775	2 50	2 75	3 340	2 575	
274	Kepala Subbagian Tata Usaha dan Rumah Tangga	9	1430	1 175	1 100	1 450	1 25	1 30	3 340	1 310	
275	Kepala Subbagian Tata Laksana dan Kepegawaian	9	1430	1 175	1 100	1 450	1 25	1 30	3 340	1 310	
276	Kepala Subbagian Perencanaan dan Penganggaran	9	1430	1 175	1 100	1 450	1 25	1 30	3 340	1 310	
277	Kepala Bidang Program dan Informasi	12	2265	2 350	1 100	2 775	2 50	2 75	3 340	2 575	
278	Kepala Seksi Program	9	1430	1 175	1 100	1 450	1 25	1 30	3 340	1 310	
279	Kepala Seksi Data dan Informasi	9	1430	1 175	1 100	1 450	1 25	1 30	3 340	1 310	
280	Kepala Bidang Fasilitas Peningkatan Kompetensi	12	2265	2 350	1 100	2 775	2 50	2 75	3 340	2 575	

NO.	NAMA JABATAN	KLS	JOB VALUE	F1 RUANG LINGKUP + DAMPAK L5		F2 PENGATURAN ORGANISASI L3		F3 WEWENANG PENYELIAAN + MANAJERIAL L3		F4 HUBUNGAN PERSONAL				F5 KESULITAN PENCAHARAAN PEKERJAAN L8		F6 KONDISI LAIN F6	
				1	2	1	2	1	2	SIFAT HUB.	TUJUAN HUB.	1	2	3	4		
281	Kepala Seksi Penyelenggaraan	9	1430	1	175	1	100	1	450	1	25	1	30	3	340	1	310
282	Kepala Seksi Evaluasi	9	1430	1	175	1	100	1	450	1	25	1	30	3	340	1	310
	<b>PPPPTK BIDANG MESIN DAN TEKNIK INDUSTRI</b>																
283	Kepala PPPPTK Bidang Mesin dan Teknik Industri	15	3355	3	550	2	250	3	900	3	75	3	100	4	505	3	975
284	Kepala Bagian Umum	12	2265	2	350	1	100	2	775	2	50	2	75	3	340	2	575
285	Kepala Subbagian Tata Usaha dan Rumah Tangga	9	1430	1	175	1	100	1	450	1	25	1	30	3	340	1	310
286	Kepala Subbagian Tata Laksana dan Kepegawaian	9	1430	1	175	1	100	1	450	1	25	1	30	3	340	1	310
287	Kepala Subbagian Perencanaan dan Penganggaran	9	1430	1	175	1	100	1	450	1	25	1	30	3	340	1	310
288	Kepala Bidang Program dan Informasi	12	2265	2	350	1	100	2	775	2	50	2	75	3	340	2	575
289	Kepala Seksi Program	9	1430	1	175	1	100	1	450	1	25	1	30	3	340	1	310
290	Kepala Seksi Data dan Informasi	9	1430	1	175	1	100	1	450	1	25	1	30	3	340	1	310
291	Kepala Bidang Fasilitas Peningkatan Kompetensi	12	2265	2	350	1	100	2	775	2	50	2	75	3	340	2	575
292	Kepala Seksi Penyelenggaraan	9	1430	1	175	1	100	1	450	1	25	1	30	3	340	1	310
293	Kepala Seksi Evaluasi	9	1430	1	175	1	100	1	450	1	25	1	30	3	340	1	310
	<b>PPPPTK BIDANG PERTANIAN</b>																
294	Kepala PPPPTK Bidang Pertanian	15	3355	3	550	2	250	3	900	3	75	3	100	4	505	3	975

NO.	NAMA JABATAN	KLS	JOB VALUE	F1 RUANG LINGKUP + DAMPAK L5		F2 PENGATURAN ORGANISASI L3		F3 WEWENANG PENYELIAAN + MANAJERIAL L3		F4 HUBUNGAN PERSONAL				F5 KESULITAN PENCAHRAHAN PEKERJAAN L8			F6 KONDISI LAIN F6	
								SIFAT HUB.	TUJUAN HUB.									
295	Kepala Bagian Umum	12	2265	2	350	1	100	2	775	2	50	2	75	3	340	2	575	
296	Kepala Subbagian Tata Usaha dan Rumah Tangga	9	1430	1	175	1	100	1	450	1	25	1	30	3	340	1	310	
297	Kepala Subbagian Tata Laksana dan Kepegawaian	9	1430	1	175	1	100	1	450	1	25	1	30	3	340	1	310	
298	Kepala Subbagian Perencanaan dan Penganggaran	9	1430	1	175	1	100	1	450	1	25	1	30	3	340	1	310	
299	Kepala Bidang Program dan Informasi	12	2265	2	350	1	100	2	775	2	50	2	75	3	340	2	575	
300	Kepala Seksi Program	9	1430	1	175	1	100	1	450	1	25	1	30	3	340	1	310	
301	Kepala Seksi Data dan Informasi	9	1430	1	175	1	100	1	450	1	25	1	30	3	340	1	310	
302	Kepala Bidang Fasilitas Peningkatan Kompetensi	12	2265	2	350	1	100	2	775	2	50	2	75	3	340	2	575	
303	Kepala Seksi Penyelenggaraan	9	1430	1	175	1	100	1	450	1	25	1	30	3	340	1	310	
304	Kepala Seksi Evaluasi	9	1430	1	175	1	100	1	450	1	25	1	30	3	340	1	310	
	<b>PPPTK BIDANG BISNIS DAN PARIWISATA</b>																	
305	Kepala PPPPTK Bidang Bisnis dan Pariwisata	15	3355	3	550	2	250	3	900	3	75	3	100	4	505	3	975	
306	Kepala Bagian Umum	12	2265	2	350	1	100	2	775	2	50	2	75	3	340	2	575	
307	Kepala Subbagian Tata Usaha dan Rumah Tangga	9	1430	1	175	1	100	1	450	1	25	1	30	3	340	1	310	
308	Kepala Subbagian Tata Laksana dan Kepegawaian	9	1430	1	175	1	100	1	450	1	25	1	30	3	340	1	310	
309	Kepala Subbagian Perencanaan dan Penganggaran	9	1430	1	175	1	100	1	450	1	25	1	30	3	340	1	310	

NO.	NAMA JABATAN	KLS	JOB VALUE	F1 RUANG LINGKUP + DAMPAK L5	F2 PENGATURAN ORGANISASI L3	F3 WEWENANG PENYELIAAN + MANAJERIAL L3	F4 HUBUNGAN PERSONAL			F5 KESULITAN PENCAHARAN PEKERJAAN L8	F6 KONDISI LAIN F6
							SIFAT HUB.	TIJUAN HUB.			
310	Kepala Bidang Program dan Informasi	12	2265	2 350	1 100	2 775	2 50	2 75	3 340	2 575	
311	Kepala Seksi Program	9	1430	1 175	1 100	1 450	1 25	1 30	3 340	1 310	
312	Kepala Seksi Data dan Informasi	9	1430	1 175	1 100	1 450	1 25	1 30	3 340	1 310	
313	Kepala Bidang Fasilitas Peningkatan Kompetensi	12	2265	2 350	1 100	2 775	2 50	2 75	3 340	2 575	
314	Kepala Seksi Penyelenggaraan	9	1430	1 175	1 100	1 450	1 25	1 30	3 340	1 310	
315	Kepala Seksi Evaluasi	9	1430	1 175	1 100	1 450	1 25	1 30	3 340	1 310	
	<b>PPPTK BIDANG BANGUNAN DAN LISTRIK</b>										
316	Kepala PPPPTK Bidang Bangunan dan Listrik	15	3355	3 550	2 250	3 900	3 75	3 100	4 505	3 975	
317	Kepala Bagian Umum	12	2265	2 350	1 100	2 775	2 50	2 75	3 340	2 575	
318	Kepala Subbagian Tata Usaha dan Rumah Tangga	9	1430	1 175	1 100	1 450	1 25	1 30	3 340	1 310	
319	Kepala Subbagian Tata Laksana dan Kepegawaian	9	1430	1 175	1 100	1 450	1 25	1 30	3 340	1 310	
320	Kepala Subbagian Perencanaan dan Penganggaran	9	1430	1 175	1 100	1 450	1 25	1 30	3 340	1 310	
321	Kepala Bidang Program dan Informasi	12	2265	2 350	1 100	2 775	2 50	2 75	3 340	2 575	
322	Kepala Seksi Program	9	1430	1 175	1 100	1 450	1 25	1 30	3 340	1 310	
323	Kepala Seksi Data dan Informasi	9	1430	1 175	1 100	1 450	1 25	1 30	3 340	1 310	
324	Kepala Bidang Fasilitas Peningkatan Kompetensi	12	2265	2 350	1 100	2 775	2 50	2 75	3 340	2 575	

NO.	NAMA JABATAN	KLS	JOB VALUE	F1 RUANG LINGKUP + DAMPAK L5		F2 PENGATURAN ORGANISASI L3		F3 WEWENANG PENYELIAAN + MANAJERIAL L3		F4 HUBUNGAN PERSONAL				F5 KESULITAN PENCAHRAHAN PEKERJAAN L8		F6 KONDISI LAIN F6	
								SIFAT HUB.	TUJUAN HUB.								
325	Kepala Seksi Penyelenggaraan	9	1430	1	175	1	100	1	450	1	25	1	30	3	340	1	310
326	Kepala Seksi Evaluasi	9	1430	1	175	1	100	1	450	1	25	1	30	3	340	1	310
	<b>PPPTK BIDANG MATEMATIKA</b>																
327	Kepala PPPPTK Bidang Matematika	15	3355	3	550	2	250	3	900	3	75	3	100	4	505	3	975
328	Kepala Bagian Umum	12	2265	2	350	1	100	2	775	2	50	2	75	3	340	2	575
329	Kepala Subbagian Tata laksana dan Kepegawaian	9	1430	1	175	1	100	1	450	1	25	1	30	3	340	1	310
330	Kepala Subbagian Tata Usaha dan Rumah Tangga	9	1430	1	175	1	100	1	450	1	25	1	30	3	340	1	310
331	Kepala Subbagian Perencanaan dan Penganggaran	9	1430	1	175	1	100	1	450	1	25	1	30	3	340	1	310
332	Kepala Bidang Program dan Informasi	12	2265	2	350	1	100	2	775	2	50	2	75	3	340	2	575
333	Kepala Seksi Program	9	1430	1	175	1	100	1	450	1	25	1	30	3	340	1	310
334	Kepala Seksi Data dan Informasi	9	1430	1	175	1	100	1	450	1	25	1	30	3	340	1	310
335	Kepala Bidang Fasilitas Peningkatan Kompetensi	12	2265	2	350	1	100	2	775	2	50	2	75	3	340	2	575
336	Kepala Seksi Penyelenggaraan	9	1430	1	175	1	100	1	450	1	25	1	30	3	340	1	310
337	Kepala Seksi Evaluasi	9	1430	1	175	1	100	1	450	1	25	1	30	3	340	1	310
	<b>PPPTK BIDANG IPA</b>																
338	Kepala PPPPTK Bidang IPA	15	3355	3	550	2	250	3	900	3	75	3	100	4	505	3	975

NO.	NAMA JABATAN	KLS	JOB VALUE	F1 RUANG LINGKUP + DAMPAK L5		F2 PENGATURAN ORGANISASI L3		F3 WEWENANG PENYELIAAN + MANAJERIAL L3		F4 HUBUNGAN PERSONAL				F5 KESULITAN PENCAHARAAN PEKERJAAN L8			F6 KONDISI LAIN F6	
				1	2	1	2	1	2	SIFAT HUB.	TUJUAN HUB.	1	2	3	1	2	1	2
339	Kepala Bagian Umum	12	2265	2	350	1	100	2	775	2	50	2	75	3	340	2	575	
340	Kepala Subbagian Tata Usaha dan Rumah Tangga	9	1430	1	175	1	100	1	450	1	25	1	30	3	340	1	310	
341	Kepala Subbagian Tata Laksana dan Kepegawaian	9	1430	1	175	1	100	1	450	1	25	1	30	3	340	1	310	
342	Kepala Subbagian Perencanaan dan Penganggaran	9	1430	1	175	1	100	1	450	1	25	1	30	3	340	1	310	
343	Kepala Bidang Program dan Informasi	12	2265	2	350	1	100	2	775	2	50	2	75	3	340	2	575	
344	Kepala Seksi Program	9	1430	1	175	1	100	1	450	1	25	1	30	3	340	1	310	
345	Kepala Seksi Data dan Informasi	9	1430	1	175	1	100	1	450	1	25	1	30	3	340	1	310	
346	Kepala Bidang Fasilitas Peningkatan Kompetensi	12	2265	2	350	1	100	2	775	2	50	2	75	3	340	2	575	
347	Kepala Seksi Penyelenggaraan	9	1430	1	175	1	100	1	450	1	25	1	30	3	340	1	310	
348	Kepala Seksi Evaluasi	9	1430	1	175	1	100	1	450	1	25	1	30	3	340	1	310	
	<b>PPPTK TK DAN PLB</b>																	
349	Kepala PPPPTK TK dan PLB	15	3355	3	550	2	250	3	900	3	75	3	100	4	505	3	975	
350	Kepala Bagian Umum	12	2265	2	350	1	100	2	775	2	50	2	75	3	340	2	575	
351	Kepala Subbagian Tata Usaha dan Kepegawaian	9	1430	1	175	1	100	1	450	1	25	1	30	3	340	1	310	
352	Kepala Subbagian Perencanaan dan Penganggaran	9	1430	1	175	1	100	1	450	1	25	1	30	3	340	1	310	
353	Kepala Bidang Program dan Informasi	12	2265	2	350	1	100	2	775	2	50	2	75	3	340	2	575	

NO.	NAMA JABATAN	KLS	JOB VALUE	F1 RUANG LINGKUP + DAMPAK L5		F2 PENGATURAN ORGANISASI L3	F3 WEWENANG PENYELIAAN + MANAJERIAL L3		F4 HUBUNGAN PERSONAL				F5 KESULITAN PENCAHRAHAN PEKERJAAN L8	F6 KONDISI LAIN F6			
				1	2		SIFAT HUB.	TUJUAN HUB.	1	25	1	30			3	340	
354	Kepala Seksi Program	9	1430	1	175	1	100	1	450	1	25	1	30	3	340	1	310
355	Kepala Seksi Data dan Informasi	9	1430	1	175	1	100	1	450	1	25	1	30	3	340	1	310
356	Kepala Bidang Fasilitas Peningkatan Kompetensi	12	2265	2	350	1	100	2	775	2	50	2	75	3	340	2	575
357	Kepala Seksi Penyelenggaraan	9	1430	1	175	1	100	1	450	1	25	1	30	3	340	1	310
358	Kepala Seksi Evaluasi	9	1430	1	175	1	100	1	450	1	25	1	30	3	340	1	310
	<b>PPPTK BIDANG BAHASA</b>																
359	Kepala PPPPTK Bidang Bahasa	15	3355	3	550	2	250	3	900	3	75	3	100	4	505	3	975
360	Kepala Bagian Umum	12	2265	2	350	1	100	2	775	2	50	2	75	3	340	2	575
361	Kepala Subbagian Tata Usaha dan Rumah Tangga	9	1430	1	175	1	100	1	450	1	25	1	30	3	340	1	310
362	Kepala Subbagian Tata Laksana dan Kepegawaian	9	1430	1	175	1	100	1	450	1	25	1	30	3	340	1	310
363	Kepala Subbagian Perencanaan dan Penganggaran	9	1430	1	175	1	100	1	450	1	25	1	30	3	340	1	310
364	Kepala Bidang Program dan Informasi	12	2265	2	350	1	100	2	775	2	50	2	75	3	340	2	575
365	Kepala Seksi Program	9	1430	1	175	1	100	1	450	1	25	1	30	3	340	1	310
366	Kepala Seksi Data dan Informasi	9	1430	1	175	1	100	1	450	1	25	1	30	3	340	1	310
367	Kepala Bidang Fasilitas Peningkatan Kompetensi	12	2265	2	350	1	100	2	775	2	50	2	75	3	340	2	575
368	Kepala Seksi Penyelenggaraan	9	1430	1	175	1	100	1	450	1	25	1	30	3	340	1	310

NO.	NAMA JABATAN	KLS	JOB VALUE	F1 RUANG LINGKUP + DAMPAK L5		F2 PENGATURAN ORGANISASI L3	F3 WEWENANG PENYELIAAN + MANAJERIAL L3		F4 HUBUNGAN PERSONAL				F5 KESULTAN PENGARAHAN PEKERJAAN L8	F6 KONDISI LAIN F6		
							SIFAT HUB.	TUJUAN HUB.								
369	Kepala Seksi Evaluasi	9	1430	1	175	1	1	1	1	25	1	30	3	340	1	310
	<b>PPPTK BIDANG PENDIDIKAN JASMANI DAN BIMBINGAN KONSELING</b>															
370	Kepala PPPPTK Bidang Pendidikan Jasmani dan Bimbingan Konseling	15	3355	3	550	2	3	900	3	75	3	100	4	505	3	975
371	Kepala Bagian Umum	12	2265	2	350	1	1	775	2	50	2	75	3	340	2	575
372	Kepala Subbagian Tata Usaha dan Rumah Tangga	9	1430	1	175	1	1	450	1	25	1	30	3	340	1	310
373	Kepala Subbagian Tata Laksana dan Kepegawaian	9	1430	1	175	1	1	450	1	25	1	30	3	340	1	310
374	Kepala Subbagian Perencanaan dan Penganggaran	9	1430	1	175	1	1	450	1	25	1	30	3	340	1	310
375	Kepala Bidang Program dan Informasi	12	2265	2	350	1	1	775	2	50	2	75	3	340	2	575
376	Kepala Seksi Program	9	1430	1	175	1	1	450	1	25	1	30	3	340	1	310
377	Kepala Seksi Data dan Informasi	9	1430	1	175	1	1	450	1	25	1	30	3	340	1	310
378	Kepala Bidang Fasilitas Remingtian Kompetensi	12	2265	2	350	1	1	775	2	50	2	75	3	340	2	575
379	Kepala Seksi Penyelenggaraan	9	1430	1	175	1	1	450	1	25	1	30	3	340	1	310
380	Kepala Seksi Evaluasi	9	1430	1	175	1	1	450	1	25	1	30	3	340	1	310
	<b>PPPTK BIDANG PKn DAN IPS</b>															
381	Kepala PPPPTK Bidang PKn dan IPS	15	3355	3	550	2	3	900	3	75	3	100	4	505	3	975
382	Kepala Bagian Umum	12	2265	2	350	1	1	775	2	50	2	75	3	340	2	575



NO.	NAMA JABATAN	KLS	JOB VALUE	F1 RUANG LINGKUP + DAMPAK L5		F2 PENGATURAN ORGANISASI L3	F3 WEWENANG PENYELIAAN + MANAJERIAL L3		F4 HUBUNGAN PERSONAL				F5 KESULITAN PENCAHARAAN PEKERJAAN L8	F6 KONDISI LAIN F6			
							SIFAT HUB.	TUJUAN HUB.									
383	Kepala Subbagian Tata Usaha dan Rumah Tangga	9	1430	1	175	1	100	1	450	1	25	1	30	3	340	1	310
384	Kepala Subbagian Tata Laksana dan Kepegawaian	9	1430	1	175	1	100	1	450	1	25	1	30	3	340	1	310
385	Kepala Subbagian Perencanaan dan Penganggaran	9	1430	1	175	1	100	1	450	1	25	1	30	3	340	1	310
386	Kepala Bidang Program dan Informasi	12	2265	2	350	1	100	2	775	2	50	2	75	3	340	2	575
387	Kepala Seksi Program	9	1430	1	175	1	100	1	450	1	25	1	30	3	340	1	310
388	Kepala Seksi Data dan Informasi	9	1430	1	175	1	100	1	450	1	25	1	30	3	340	1	310
389	Kepala Bidang Realisasi Peningkatan Kompetensi	12	2265	2	350	1	100	2	775	2	50	2	75	3	340	2	575
390	Kepala Seksi Penyelenggaraan	9	1430	1	175	1	100	1	450	1	25	1	30	3	340	1	310
391	Kepala Seksi Evaluasi	9	1430	1	175	1	100	1	450	1	25	1	30	3	340	1	310
	<b>Lembaga Pengembangan dan Pemberdayaan Kepala Sekolah</b>																
392	Kepala Lembaga Pengembangan dan Pemberdayaan Kepala Sekolah	13	2580	2	350	2	250	2	775	2	50	2	75	4	505	2	575
393	Kepala Subbagian Umum	9	1430	1	175	1	100	1	450	1	25	1	30	3	340	1	310
394	Kepala Seksi Sistem Informasi	9	1430	1	175	1	100	1	450	1	25	1	30	3	340	1	310
395	Kepala Seksi Peningkatan Kompetensi	9	1430	1	175	1	100	1	450	1	25	1	30	3	340	1	310
	<b>Lembaga Pengembangan dan Pemberdayaan Pendidik dan Tenaga Kependidikan bidang Keahlian, Pektikan, dan Teknologi Informasi, dan Komunitas</b>																

NO.	NAMA JABATAN	KLS	JOB VALUE	F1 RUANG LINGKUP + DAMPAK L5		F2 PENGATURAN ORGANISASI L3	F3 WEWENANG PENYELIAAN + MANAJERIAL L3		F4 HUBUNGAN PERSONAL			F5 KESULITAN PENCAHARAAN PEKERJAAN L8		F6 KONDISI LAIN F6			
							SIFAT HUB.	TUJUAN HUB.									
396	Kepala Lembaga Pengembangan dan Pemberdayaan Pendidik dan Tenaga Kependidikan Bidang Keilmuan, Perikanan, Teknologi Informasi, dan Komunikasi	13	2580	2	350	2	250	2	775	2	50	2	75	4	505	2	575
397	Kepala Subbagian Umum	9	1430	1	175	1	100	1	450	1	25	1	30	3	340	1	310
398	Kepala Seksi Program dan Informasi	9	1430	1	175	1	100	1	450	1	25	1	30	3	340	1	310
399	Kepala Seksi Peningkatan Kompetensi	9	1430	1	175	1	100	1	450	1	25	1	30	3	340	1	310
	<b>DIREKTORAT JENDERAL PENDIDIKAN ANAK USIA DINI DAN PENDIDIKAN MASYARAKAT</b>																
400	Direktur Jendral Pendidikan Anak Usia Dini dan Pendidikan Masyarakat	17	4350	5	900	3	350	3	900	4	100	4	125	5	650	6	1325
401	Sekretaris Direktorat Jendral Pendidikan Anak Usia Dini dan Pendidikan Masyarakat	15	3500	3	550	2	250	3	900	3	75	3	100	5	650	3	975
402	Kepala Bagian Perencanaan dan Penganggaran	12	2265	2	350	1	100	2	775	2	50	2	75	3	340	2	575
403	Kepala Subbagian Data dan Informasi	9	1430	1	175	1	100	1	450	1	25	1	30	3	340	1	310
404	Kepala Subbagian Program dan Anggaran	9	1430	1	175	1	100	1	450	1	25	1	30	3	340	1	310
405	Kepala Subbagian Evaluasi Pelaksanaan Program dan Anggaran	9	1430	1	175	1	100	1	450	1	25	1	30	3	340	1	310
406	Kepala Bagian Keuangan dan Barang Milik Negara	12	2265	2	350	1	100	2	775	2	50	2	75	3	340	2	575
407	Kepala Subbagian Keuangan	9	1430	1	175	1	100	1	450	1	25	1	30	3	340	1	310
408	Kepala Subbagian Barang Milik Negara	9	1430	1	175	1	100	1	450	1	25	1	30	3	340	1	310
409	Kepala Subbagian Akuntansi dan Pelaporan	9	1430	1	175	1	100	1	450	1	25	1	30	3	340	1	310
410	Kepala Bagian Hukum, Tata Laksana, dan Kepegawaian	12	2265	2	350	1	100	2	775	2	50	2	75	3	340	2	575

NO.	NAMA JABATAN	KLS	JOB VALUE	F1 RUANG LINGKUP + DAMPAK L5		F2 PENGATURAN ORGANISASI L3	F3 WEWENANG PENYELIAAN + MANAJERIAL L3		F4 HUBUNGAN PERSONAL				F5 KESULITAN PENCAHRAHAN PEKERJAAN L8	F6 KONDISI LAIN F6			
				1	2		SIFAT HUB.	TUJUAN HUB.	1	2	3	4					
411	Kepala Subbagian Hukum	9	1430	1	175	1	100	1	450	1	25	1	30	3	340	1	310
412	Kepala Subbagian Tata Laksana	9	1430	1	175	1	100	1	450	1	25	1	30	3	340	1	310
413	Kepala Subbagian Kepegawaian	9	1430	1	175	1	100	1	450	1	25	1	30	3	340	1	310
414	Kepala Bagian Umum dan Kerja Sama	12	2265	2	350	1	100	2	775	2	50	2	75	3	340	2	575
415	Kepala Subbagian Tata Usaha	9	1430	1	175	1	100	1	450	1	25	1	30	3	340	1	310
416	Kepala Subbagian Rumah Tangga	9	1430	1	175	1	100	1	450	1	25	1	30	3	340	1	310
417	Kepala Subbagian Kerja Sama	9	1430	1	175	1	100	1	450	1	25	1	30	3	340	1	310
418	Direktur Pembinaan Pendidikan Anak Usia Dini	15	3500	3	550	2	250	3	900	3	75	3	100	5	650	3	975
419	Kepala Subdirektorat Program dan Evaluasi	12	2265	2	350	1	100	2	775	2	50	2	75	3	340	2	575
420	Kepala Seksi Program	9	1430	1	175	1	100	1	450	1	25	1	30	3	340	1	310
421	Kepala Seksi Evaluasi	9	1430	1	175	1	100	1	450	1	25	1	30	3	340	1	310
422	Kepala Subdirektorat Kurikulum	12	2265	2	350	1	100	2	775	2	50	2	75	3	340	2	575
423	Kepala Seksi Pembelajaran	9	1430	1	175	1	100	1	450	1	25	1	30	3	340	1	310
424	Kepala Seksi Penelitian	9	1430	1	175	1	100	1	450	1	25	1	30	3	340	1	310
425	Kepala Subdirektorat Sama dan Prasama	12	2265	2	350	1	100	2	775	2	50	2	75	3	340	2	575
426	Kepala Seksi Sama	9	1430	1	175	1	100	1	450	1	25	1	30	3	340	1	310

NO.	NAMA JABATAN	KLS	JOB VALUE	F1 RUANG LINGKUP + DAMPAK L5		F2 PENGATURAN ORGANISASI L3	F3 WEWENANG PENYELIAAN + MANAJERIAL L3		F4 HUBUNGAN PERSONAL				F5 KESULITAN PENCAHARAAN PEKERJAAN L8		F6 KONDISI LAIN F6		
				1	2		1	2	SIFAT HUB.	TUJUAN HUB.	1	2	3	4	1	2	
427	Kepala Seksi Prasarana	9	1430	1	175	1	100	1	450	1	25	1	30	3	340	1	310
428	Kepala Subdirektorat Kelembagaan dan Kemitraan	12	2265	2	350	1	100	2	775	2	50	2	75	3	340	2	575
429	Kepala Seksi Kelembagaan dan Peserta Didik	9	1430	1	175	1	100	1	450	1	25	1	30	3	340	1	310
430	Kepala Seksi Kemitraan	9	1430	1	175	1	100	1	450	1	25	1	30	3	340	1	310
431	Kepala Subbagian Tata Usaha	9	1430	1	175	1	100	1	450	1	25	1	30	3	340	1	310
432	Direktur Pembinaan Kursus dan Relatifan	15	3500	3	550	2	250	3	900	3	75	3	100	5	650	3	975
433	Kepala Subdirektorat Program dan Evaluasi	12	2265	2	350	1	100	2	775	2	50	2	75	3	340	2	575
434	Kepala Seksi Program	9	1430	1	175	1	100	1	450	1	25	1	30	3	340	1	310
435	Kepala Seksi Evaluasi	9	1430	1	175	1	100	1	450	1	25	1	30	3	340	1	310
436	Kepala Subdirektorat Kurikulum	12	2265	2	350	1	100	2	775	2	50	2	75	3	340	2	575
437	Kepala Seksi Pembelajaran	9	1430	1	175	1	100	1	450	1	25	1	30	3	340	1	310
438	Kepala Seksi Penilaian	9	1430	1	175	1	100	1	450	1	25	1	30	3	340	1	310
439	Kepala Subdirektorat Sarana dan Prasarana	12	2265	2	350	1	100	2	775	2	50	2	75	3	340	2	575
440	Kepala Seksi Sarana	9	1430	1	175	1	100	1	450	1	25	1	30	3	340	1	310
441	Kepala Seksi Prasarana	9	1430	1	175	1	100	1	450	1	25	1	30	3	340	1	310
442	Kepala Subdirektorat Kelembagaan dan Kemitraan	12	2265	2	350	1	100	2	775	2	50	2	75	3	340	2	575

NO.	NAMA JABATAN	KLS	JOB VALUE	F1 RUANG LINGKUP + DAMPAK L5		F2 PENGATURAN ORGANISASI L3		F3 WEWENANG PENYELIAAN + MANAJERIAL L3		F4 HUBUNGAN PERSONAL				F5 KESULITAN PENCAHARAAN PEKERJAAN L8		F6 KONDISI LAIN F6	
				1	2	1	2	1	2	SIFAT HUB.	TUJUAN HUB.	1	2	3	4	1	2
443	Kepala Seksi Kelembagaan dan Peserta Didik	9	1430	1	175	1	100	1	450	1	25	1	30	3	340	1	310
444	Kepala Seksi Kemitraan	9	1430	1	175	1	100	1	450	1	25	1	30	3	340	1	310
445	Kepala Subbagian Tata Usaha	9	1430	1	175	1	100	1	450	1	25	1	30	3	340	1	310
446	Direktur Pembinaan Pendidikan Keluarga	15	3500	3	550	2	250	3	900	3	75	3	100	5	650	3	975
447	Kepala Subdirektorat Program dan Evaluasi	12	2265	2	350	1	100	2	775	2	50	2	75	3	340	2	575
448	Kepala Seksi Program	9	1430	1	175	1	100	1	450	1	25	1	30	3	340	1	310
449	Kepala Seksi Evaluasi	9	1430	1	175	1	100	1	450	1	25	1	30	3	340	1	310
450	Kepala Subdirektorat Pendidikan Orang Tua	12	2265	2	350	1	100	2	775	2	50	2	75	3	340	2	575
451	Kepala Seksi Pendampingan Pembelajaran	9	1430	1	175	1	100	1	450	1	25	1	30	3	340	1	310
452	Kepala Seksi Sumber Belajar	9	1430	1	175	1	100	1	450	1	25	1	30	3	340	1	310
453	Kepala Subdirektorat Pendidikan Anak dan Remaja	12	2265	2	350	1	100	2	775	2	50	2	75	3	340	2	575
454	Kepala Seksi Pendampingan Pembelajaran	9	1430	1	175	1	100	1	450	1	25	1	30	3	340	1	310
455	Kepala Seksi Sumber Belajar	9	1430	1	175	1	100	1	450	1	25	1	30	3	340	1	310
456	Kepala Subdirektorat Kemitraan	12	2265	2	350	1	100	2	775	2	50	2	75	3	340	2	575
457	Kepala Seksi Kemitraan Satuan Pendidikan	9	1430	1	175	1	100	1	450	1	25	1	30	3	340	1	310
458	Kepala Seksi Kemitraan Masyarakat	9	1430	1	175	1	100	1	450	1	25	1	30	3	340	1	310

NO.	NAMA JABATAN	KLS	JOB VALUE	F1 RUANG LINGKUP + DAMPAK L5		F2 PENGATURAN ORGANISASI L3	F3 WEWENANG PENYELIAAN + MANAJERIAL L3		F4 HUBUNGAN PERSONAL				F5 KESULITAN PENCAHRAHAN PEKERJAAN L8	F6 KONDISI LAIN F6			
				1	2		SIFAT HUB.	TUJUAN HUB.	1	2	3	4					
459	Kepala Subbagian Tata Usaha	9	1430	1	175	1	100	1	450	1	25	1	30	3	340	1	310
460	Direktur Pembinaan Pendidikan Keaksaraan dan Kesetaraan	15	3500	3	550	2	250	3	900	3	75	3	100	5	650	3	975
461	Kepala Subdirektorat Program dan Evaluasi	12	2265	2	350	1	100	2	775	2	50	2	75	3	340	2	575
462	Kepala Seksi Program	9	1430	1	175	1	100	1	450	1	25	1	30	3	340	1	310
463	Kepala Seksi Evaluasi	9	1430	1	175	1	100	1	450	1	25	1	30	3	340	1	310
464	Kepala Subdirektorat Pendidikan Keaksaraan dan Budaya Baca	12	2265	2	350	1	100	2	775	2	50	2	75	3	340	2	575
465	Kepala Seksi Pendidikan Keaksaraan	9	1430	1	175	1	100	1	450	1	25	1	30	3	340	1	310
466	Kepala Seksi Budaya Baca	9	1430	1	175	1	100	1	450	1	25	1	30	3	340	1	310
467	Kepala Subdirektorat Pendidikan Kesetaraan dan Pendidikan Berkelanjutan	12	2265	2	350	1	100	2	775	2	50	2	75	3	340	2	575
468	Kepala Seksi Pendidikan Kesetaraan	9	1430	1	175	1	100	1	450	1	25	1	30	3	340	1	310
469	Kepala Seksi Pendidikan Berkelanjutan	9	1430	1	175	1	100	1	450	1	25	1	30	3	340	1	310
470	Kepala Subdirektorat Kelembagaan dan Kemitraan	12	2265	2	350	1	100	2	775	2	50	2	75	3	340	2	575
471	Kepala Seksi Kelembagaan dan Peserta Didik	9	1430	1	175	1	100	1	450	1	25	1	30	3	340	1	310
472	Kepala Seksi Kemitraan	9	1430	1	175	1	100	1	450	1	25	1	30	3	340	1	310
473	Kepala Subbagian Tata Usaha	9	1430	1	175	1	100	1	450	1	25	1	30	3	340	1	310
	<b>PUSAT PENGEMBANGAN PENDIDIKAN ANAK USIA DINI DAN PENDIDIKAN MASYARAKAT JAWA BARAT</b>																

NO.	NAMA JABATAN	KLS	JOB VALUE	F1 RUANG LINGKUP + DAMPAK L5		F2 PENGATURAN ORGANISASI L3	F3 WEWENANG PENYELIAAN + MANAJERIAL L3		F4 HUBUNGAN PERSONAL				F5 KESULITAN PENGARAHAN PEKERJAAN L8		F6 KONDISI LAIN F6		
							SIFAT HUB.	TUJUAN HUB.									
474	Kepala Pusat Pengembangan Pendidikan Anak Usia Dini dan Pendidikan Masyarakat Jawa Barat	15	3500	3	550	2	250	3	900	3	75	3	100	5	650	3	975
475	Kepala Subbagian Umum	9	1430	1	175	1	100	1	450	1	25	1	30	3	340	1	310
476	Kepala Bidang Pengembangan Program dan Informasi	12	2265	2	350	1	100	2	775	2	50	2	75	3	340	2	575
477	Kepala Seksi Program dan Evaluasi	9	1430	1	175	1	100	1	450	1	25	1	30	3	340	1	310
478	Kepala Seksi Informasi dan Kemitraan	9	1430	1	175	1	100	1	450	1	25	1	30	3	340	1	310
479	Kepala Bidang Pengembangan Sumber Daya	12	2265	2	350	1	100	2	775	2	50	2	75	3	340	2	575
480	Kepala Seksi Pengembangan Sumber Daya Manusia	9	1430	1	175	1	100	1	450	1	25	1	30	3	340	1	310
481	Kepala Seksi Pengembangan Satuan Pendidikan	9	1430	1	175	1	100	1	450	1	25	1	30	3	340	1	310
	<b>PUSAT PENGEMBANGAN PENDIDIKAN ANAK USIA DINI DAN PENDIDIKAN MASYARAKAT JAWA TENGAH</b>																
482	Kepala Pusat Pengembangan Pendidikan Anak Usia Dini dan Pendidikan Masyarakat Jawa Tengah	15	3500	3	550	2	250	3	900	3	75	3	100	5	650	3	975
483	Kepala Subbagian Umum	9	1430	1	175	1	100	1	450	1	25	1	30	3	340	1	310
484	Kepala Bidang Pengembangan Program dan Informasi	12	2265	2	350	1	100	2	775	2	50	2	75	3	340	2	575
485	Kepala Seksi Program dan Evaluasi	9	1430	1	175	1	100	1	450	1	25	1	30	3	340	1	310
486	Kepala Seksi Informasi dan Kemitraan	9	1430	1	175	1	100	1	450	1	25	1	30	3	340	1	310
487	Kepala Bidang Pengembangan Sumber Daya	12	2265	2	350	1	100	2	775	2	50	2	75	3	340	2	575
488	Kepala Seksi Pengembangan Sumber Daya Manusia	9	1430	1	175	1	100	1	450	1	25	1	30	3	340	1	310

NO.	NAMA JABATAN	KLS	JOB VALUE	F1 RUANG LINGKUP + DAMPAK L5		F2 PENGATURAN ORGANISASI L3		F3 WEWENANG PENYELIAAN + MANAJERIAL L3		F4 HUBUNGAN PERSONAL				F5 KESULITAN PENCAHARAAN PEKERJAAN L8		F6 KONDISI LAIN F6	
				1	2	1	2	1	2	SIFAT HUB.	TUJUAN HUB.	1	2	3	4	1	2
489	Kepala Seksi Pengembangan Satuan Pendidikan	9	1430	1	175	1	100	1	450	1	25	1	30	3	340	1	310
	<b>BALAI PENGEMBANGAN PENDIDIKAN ANAK USIA DINI DAN PENDIDIKAN MASYARAKAT SUMATERA UTARA</b>																
490	Kepala Balai Pengembangan Pendidikan Anak Usia Dini dan Pendidikan Masyarakat Sumatera Utara	13	2580	2	350	2	250	2	775	2	50	2	75	4	505	2	575
491	Kepala Subbagian Umum	9	1430	1	175	1	100	1	450	1	25	1	30	3	340	1	310
492	Kepala Seksi Pengembangan Program	9	1430	1	175	1	100	1	450	1	25	1	30	3	340	1	310
493	Kepala Seksi Pengembangan Sumber Daya	9	1430	1	175	1	100	1	450	1	25	1	30	3	340	1	310
494	Kepala Seksi Informasi dan Kemitraan	9	1430	1	175	1	100	1	450	1	25	1	30	3	340	1	310
	<b>BALAI PENGEMBANGAN PENDIDIKAN ANAK USIA DINI DAN PENDIDIKAN MASYARAKAT JAWA TIMUR</b>																
495	Kepala Balai Pengembangan Pendidikan Anak Usia Dini dan Pendidikan Masyarakat Jawa Timur	13	2580	2	350	2	250	2	775	2	50	2	75	4	505	2	575
496	Kepala Subbagian Umum	9	1430	1	175	1	100	1	450	1	25	1	30	3	340	1	310
497	Kepala Seksi Pengembangan Program	9	1430	1	175	1	100	1	450	1	25	1	30	3	340	1	310
498	Kepala Seksi Pengembangan Sumber Daya	9	1430	1	175	1	100	1	450	1	25	1	30	3	340	1	310
499	Kepala Seksi Informasi dan Kemitraan	9	1430	1	175	1	100	1	450	1	25	1	30	3	340	1	310
	<b>BALAI PENGEMBANGAN PENDIDIKAN ANAK USIA DINI DAN PENDIDIKAN MASYARAKAT SULAWESI SELATAN</b>																
500	Kepala Balai Pengembangan Pendidikan Anak Usia Dini dan Pendidikan Masyarakat Sulawesi Selatan	13	2580	2	350	2	250	2	775	2	50	2	75	4	505	2	575
501	Kepala Subbagian Umum	9	1430	1	175	1	100	1	450	1	25	1	30	3	340	1	310



NO.	NAMA JABATAN	KLS	JOB VALUE	F1 RUANG LINGKUP + DAMPAK L5		F2 PENGATURAN ORGANISASI L3		F3 WEWENANG PENYELIAAN + MANAJERIAL L3		F4 HUBUNGAN PERSONAL				F5 KESULITAN PENCAHRAHAN PEKERJAAN L8		F6 KONDISI LAIN F6	
								SIFAT HUB.	TUJUAN HUB.								
502	Kepala Seksi Pengembangan Program	9	1430	1	175	1	100	1	450	1	25	1	30	3	340	1	310
503	Kepala Seksi Pengembangan Sumber Daya	9	1430	1	175	1	100	1	450	1	25	1	30	3	340	1	310
504	Kepala Seksi Informasi dan Kemitraan	9	1430	1	175	1	100	1	450	1	25	1	30	3	340	1	310
	<b>BALAI PENGEMBANGAN PENDIDIKAN ANAK USIA DINI DAN PENDIDIKAN MASYARAKAT KALIMANTAN SELATAN</b>																
505	Kepala Balai Pengembangan Pendidikan Anak Usia Dini dan Pendidikan Masyarakat Kalimantan Selatan	13	2580	2	350	2	250	2	775	2	50	2	75	4	505	2	575
506	Kepala Subbagian Umum	9	1430	1	175	1	100	1	450	1	25	1	30	3	340	1	310
507	Kepala Seksi Pengembangan Program	9	1430	1	175	1	100	1	450	1	25	1	30	3	340	1	310
508	Kepala Seksi Pengembangan Sumber Daya	9	1430	1	175	1	100	1	450	1	25	1	30	3	340	1	310
509	Kepala Seksi Informasi dan Kemitraan	9	1430	1	175	1	100	1	450	1	25	1	30	3	340	1	310
	<b>BALAI PENGEMBANGAN PENDIDIKAN ANAK USIA DINI DAN PENDIDIKAN MASYARAKAT NUSA TENGGARA BARAT</b>																
510	Kepala Balai Pengembangan Pendidikan Anak Usia Dini dan Pendidikan Masyarakat Nusa Tenggara Barat	13	2580	2	350	2	250	2	775	2	50	2	75	4	505	2	575
511	Kepala Subbagian Umum	9	1430	1	175	1	100	1	450	1	25	1	30	3	340	1	310
512	Kepala Seksi Pengembangan Program	9	1430	1	175	1	100	1	450	1	25	1	30	3	340	1	310
513	Kepala Seksi Pengembangan Sumber Daya	9	1430	1	175	1	100	1	450	1	25	1	30	3	340	1	310
514	Kepala Seksi Informasi dan Kemitraan	9	1430	1	175	1	100	1	450	1	25	1	30	3	340	1	310
	<b>BALAI PENGEMBANGAN PENDIDIKAN ANAK USIA DINI DAN PENDIDIKAN MASYARAKAT PAPUA</b>																

NO.	NAMA JABATAN	KLS	JOB VALUE	F1 RUANG LINGKUP + DAMPAK L5		F2 PENGATURAN ORGANISASI L3	F3 WEWENANG PENYELIAAN + MANAJERIAL L3		F4 HUBUNGAN PERSONAL				F5 KESULITAN PENCAHARAAN PEKERJAAN L8	F6 KONDISI LAIN F6			
							SIFAT HUB.	TUJUAN HUB.									
515	Kepala Balai Pengembangan Pendidikan Anak Usia Dini dan Pendidikan Masyarakat Papua	13	2580	2	350	2	250	2	775	2	50	2	75	4	505	2	575
516	Kepala Subbagian Umum	9	1430	1	175	1	100	1	450	1	25	1	30	3	340	1	310
517	Kepala Seksi Pengembangan Program	9	1430	1	175	1	100	1	450	1	25	1	30	3	340	1	310
518	Kepala Seksi Pengembangan Sumber Daya	9	1430	1	175	1	100	1	450	1	25	1	30	3	340	1	310
519	Kepala Seksi Informasi dan Kemitraan	9	1430	1	175	1	100	1	450	1	25	1	30	3	340	1	310
	<b>BALAI PENGEMBANGAN PENDIDIKAN ANAK USIA DINI DAN PENDIDIKAN MASYARAKAT ACEH</b>																
520	Kepala Balai Pengembangan Pendidikan Anak Usia Dini Dan Pendidikan Masyarakat Aceh	13	2580	2	350	2	250	2	775	2	50	2	75	4	505	2	575
521	Kepala Subbagian Umum	9	1430	1	175	1	100	1	450	1	25	1	30	3	340	1	310
522	Kepala Seksi Pengembangan Program dan Sumber Daya	9	1430	1	175	1	100	1	450	1	25	1	30	3	340	1	310
	<b>BALAI PENGEMBANGAN PENDIDIKAN ANAK USIA DINI DAN PENDIDIKAN MASYARAKAT SUMATERA BARAT</b>																
523	Kepala Balai Pengembangan Pendidikan Anak Usia Dini Dan Pendidikan Masyarakat Sumatera Barat	13	2580	2	350	2	250	2	775	2	50	2	75	4	505	2	575
524	Kepala Subbagian Umum	9	1430	1	175	1	100	1	450	1	25	1	30	3	340	1	310
525	Kepala Seksi Pengembangan Program dan Sumber Daya	9	1430	1	175	1	100	1	450	1	25	1	30	3	340	1	310
	<b>BALAI PENGEMBANGAN PENDIDIKAN ANAK USIA DINI DAN PENDIDIKAN MASYARAKAT RIAU</b>																
526	Kepala Balai Pengembangan Pendidikan Anak Usia Dini Dan Pendidikan Masyarakat Riau	13	2580	2	350	2	250	2	775	2	50	2	75	4	505	2	575
527	Kepala Subbagian Umum	9	1430	1	175	1	100	1	450	1	25	1	30	3	340	1	310

NO.	NAMA JABATAN	KLS	JOB VALUE	F1 RUANG LINGKUP + DAMPAK L5		F2 PENGATURAN ORGANISASI L3	F3 WEWENANG PENYELIAAN + MANAJERIAL L3		F4 HUBUNGAN PERSONAL			F5 KESULITAN PENCAHRAHAN PEKERJAAN L8	F6 KONDISI LAIN F6			
				1	2		SIFAT HUB.	TUJUAN HUB.	1	25	1			30		
528	Kepala Seksi Pengembangan Program dan Sumber Daya <b>BALAI PENGEMBANGAN PENDIDIKAN ANAK USIA DINI DAN PENDIDIKAN MASYARAKAT BEKGKULU</b>	9	1430	1	175	1	1	450	1	25	1	30	3	340	1	310
529	Kepala Balai Pengembangan Pendidikan Anak Usia Dini Dan Pendidikan Masyarakat Bengkulu	13	2580	2	350	2	2	775	2	50	2	75	4	505	2	575
530	Kepala Subbagian Umum	9	1430	1	175	1	1	450	1	25	1	30	3	340	1	310
531	Kepala Seksi Pengembangan Program dan Sumber Daya <b>BALAI PENGEMBANGAN PENDIDIKAN ANAK USIA DINI DAN PENDIDIKAN MASYARAKAT SUMATERA SELATAN</b>	9	1430	1	175	1	1	450	1	25	1	30	3	340	1	310
532	Kepala Balai Pengembangan Pendidikan Anak Usia Dini Dan Pendidikan Masyarakat Sumatera Selatan	13	2580	2	350	2	2	775	2	50	2	75	4	505	2	575
533	Kepala Subbagian Umum	9	1430	1	175	1	1	450	1	25	1	30	3	340	1	310
534	Kepala Seksi Pengembangan Program dan Sumber Daya <b>BALAI PENGEMBANGAN PENDIDIKAN ANAK USIA DINI DAN PENDIDIKAN MASYARAKAT LAMPUNG</b>	9	1430	1	175	1	1	450	1	25	1	30	3	340	1	310
535	Kepala Balai Pengembangan Pendidikan Anak Usia Dini dan Pendidikan Masyarakat Lampung	13	2580	2	350	2	2	775	2	50	2	75	4	505	2	575
536	Kepala Subbagian Umum	9	1430	1	175	1	1	450	1	25	1	30	3	340	1	310
537	Kepala Seksi Pengembangan Program dan Sumber daya <b>BALAI PENGEMBANGAN PENDIDIKAN ANAK USIA DINI DAN PENDIDIKAN MASYARAKAT BANTEN</b>	9	1430	1	175	1	1	450	1	25	1	30	3	340	1	310
538	Kepala Balai Pengembangan Pendidikan Anak Usia Dini Dan Pendidikan Masyarakat Banten	13	2580	2	350	2	2	775	2	50	2	75	4	505	2	575
539	Kepala Subbagian Umum	9	1430	1	175	1	1	450	1	25	1	30	3	340	1	310

NO.	NAMA JABATAN	KLS	JOB VALUE	F1 RUANG LINGKUP + DAMPAK L5		F2 PENGATURAN ORGANISASI L3	F3 WEWENANG PENYELIAAN + MANAJERIAL L3		F4 HUBUNGAN PERSONAL				F5 KESULITAN PENCAHARAN PEKERJAAN L8		F6 KONDISI LAIN F6	
				1	2		1	2	SIFAT HUB.	TUJUAN HUB.	1	2	3	4		
540	Kepala Seksi Pengembangan Program dan Sumber Daya <b>BALAI PENGEMBANGAN PENDIDIKAN ANAK USIA DINI DAN PENDIDIKAN MASYARAKAT YOGYAKARTA</b>	9	1430	1	175	1	1	450	1	25	1	30	3	340	1	310
541	Kepala Balai Pengembangan Pendidikan Anak Usia Dini dan Pendidikan Masyarakat Yogyakarta	13	2580	2	350	2	2	775	2	50	2	75	4	505	2	575
542	Kepala Subbagian Umum	9	1430	1	175	1	1	450	1	25	1	30	3	340	1	310
543	Kepala Seksi Pengembangan Program dan Sumber Daya <b>BALAI PENGEMBANGAN PENDIDIKAN ANAK USIA DINI DAN PENDIDIKAN MASYARAKAT BALI</b>	9	1430	1	175	1	1	450	1	25	1	30	3	340	1	310
544	Kepala Balai Pengembangan Pendidikan Anak Usia Dini dan Pendidikan Masyarakat Bali	13	2580	2	350	2	2	775	2	50	2	75	4	505	2	575
545	Kepala Subbagian Umum	9	1430	1	175	1	1	450	1	25	1	30	3	340	1	310
546	Kepala Seksi Pengembangan Program dan Sumber Daya <b>BALAI PENGEMBANGAN PENDIDIKAN ANAK USIA DINI DAN PENDIDIKAN MASYARAKAT NUSA TENGGARA TIMUR</b>	9	1430	1	175	1	1	450	1	25	1	30	3	340	1	310
547	Kepala Balai Pengembangan Pendidikan Anak Usia Dini dan Pendidikan Masyarakat Nusa Tenggara Timur	13	2580	2	350	2	2	775	2	50	2	75	4	505	2	575
548	Kepala Subbagian Umum	9	1430	1	175	1	1	450	1	25	1	30	3	340	1	310
549	Kepala Seksi Pengembangan Program dan Sumber Daya <b>BALAI PENGEMBANGAN PENDIDIKAN ANAK USIA DINI DAN PENDIDIKAN MASYARAKAT KALIMANTAN BARAT</b>	9	1430	1	175	1	1	450	1	25	1	30	3	340	1	310
550	Kepala Balai Pengembangan Pendidikan Anak Usia Dini dan Pendidikan Masyarakat Kalimantan Barat	13	2580	2	350	2	2	775	2	50	2	75	4	505	2	575
551	Kepala Subbagian Umum	9	1430	1	175	1	1	450	1	25	1	30	3	340	1	310

NO.	NAMA JABATAN	KLS	JOB VALUE	F1 RUANG LINGKUP + DAMPAK L5		F2 PENGATURAN ORGANISASI L3	F3 WEWENANG PENYELIAAN + MANAJERIAL L3		F4 HUBUNGAN PERSONAL			F5 KESULITAN PENCAHRAHAN PEKERJAAN L8			F6 KONDISI LAIN F6	
							SIFAT HUB.	TUJUAN HUB.								
552	Kepala Seksi Pengembangan Program dan Sumber Daya <b>BALAI PENGEMBANGAN PENDIDIKAN ANAK USIA DINI DAN PENDIDIKAN MASYARAKAT KALIMANTAN TIMUR</b>	9	1430	1	175	1	1	450	1	25	1	30	3	340	1	310
553	Kepala Balai Pengembangan Pendidikan Anak Usia Dini dan Pendidikan Masyarakat Kalimantan Timur	13	2580	2	350	2	2	775	2	50	2	75	4	505	2	575
554	Kepala Subbagian Umum	9	1430	1	175	1	1	450	1	25	1	30	3	340	1	310
555	Kepala Seksi Pengembangan Program dan Sumber Daya <b>BALAI PENGEMBANGAN PENDIDIKAN ANAK USIA DINI DAN PENDIDIKAN MASYARAKAT SULAWESI BARAT</b>	9	1430	1	175	1	1	450	1	25	1	30	3	340	1	310
556	Kepala Balai Pengembangan Pendidikan Anak Usia Dini dan Pendidikan Masyarakat Sulawesi Barat	13	2580	2	350	2	2	775	2	50	2	75	4	505	2	575
557	Kepala Subbagian Umum	9	1430	1	175	1	1	450	1	25	1	30	3	340	1	310
558	Kepala Seksi Pengembangan Program dan Sumber Daya <b>BALAI PENGEMBANGAN PENDIDIKAN ANAK USIA DINI DAN PENDIDIKAN MASYARAKAT SULAWESI UTARA</b>	9	1430	1	175	1	1	450	1	25	1	30	3	340	1	310
559	Kepala Balai Pengembangan Pendidikan Anak Usia Dini dan Pendidikan Masyarakat Sulawesi Utara	13	2580	2	350	2	2	775	2	50	2	75	4	505	2	575
560	Kepala Subbagian Umum	9	1430	1	175	1	1	450	1	25	1	30	3	340	1	310
561	Kepala Seksi Pengembangan Program dan Sumber Daya <b>BALAI PENGEMBANGAN PENDIDIKAN ANAK USIA DINI DAN PENDIDIKAN MASYARAKAT SULAWESI TENGAH</b>	9	1430	1	175	1	1	450	1	25	1	30	3	340	1	310
562	Kepala Balai Pengembangan Pendidikan Anak Usia Dini dan Pendidikan Masyarakat Sulawesi Tengah	13	2580	2	350	2	2	775	2	50	2	75	4	505	2	575
563	Kepala Subbagian Umum	9	1430	1	175	1	1	450	1	25	1	30	3	340	1	310

NO.	NAMA JABATAN	KLS	JOB VALUE	F1 RUANG LINGKUP + DAMPAK L5		F2 PENGATURAN ORGANISASI L3	F3 WEWENANG PENYELIAAN + MANAJERIAL L3		F4 HUBUNGAN PERSONAL			F5 KESULITAN PENCAHARAAN PEKERJAAN L8		F6 KONDISI LAIN F6		
							SIFAT HUB.	TUJUAN HUB.								
564	Kepala Seksi Pengembangan Program dan Sumber Daya <b>BALAI PENGEMBANGAN PENDIDIKAN ANAK USIA DINI DAN PENDIDIKAN MASYARAKAT SULAWESI TENGGARA</b>	9	1430	1	175	1	1	450	1	25	1	30	3	340	1	310
565	Kepala Balai Pengembangan Pendidikan Anak Usia Dini dan Pendidikan Masyarakat Sulawesi Tenggara	13	2580	2	350	2	2	775	2	50	2	75	4	505	2	575
566	Kepala Subbagian Umum	9	1430	1	175	1	1	450	1	25	1	30	3	340	1	310
567	Kepala Seksi Pengembangan Program dan Sumber Daya <b>BALAI PENGEMBANGAN PENDIDIKAN ANAK USIA DINI DAN PENDIDIKAN MASYARAKAT MALUKU</b>	9	1430	1	175	1	1	450	1	25	1	30	3	340	1	310
568	Kepala Balai Pengembangan Pendidikan Anak Usia Dini dan Pendidikan Masyarakat Maluku	13	2580	2	350	2	2	775	2	50	2	75	4	505	2	575
569	Kepala Subbagian Umum	9	1430	1	175	1	1	450	1	25	1	30	3	340	1	310
570	Kepala Seksi Pengembangan Program dan Sumber Daya <b>BALAI PENGEMBANGAN PENDIDIKAN ANAK USIA DINI DAN PENDIDIKAN MASYARAKAT JAMBI</b>	9	1430	1	175	1	1	450	1	25	1	30	3	340	1	310
571	Kepala Balai Pengembangan Pendidikan Anak Usia Dini dan Pendidikan Masyarakat Jambi	13	2580	2	350	2	2	775	2	50	2	75	4	505	2	575
572	Kepala Subbagian Umum <b>BALAI PENGEMBANGAN PENDIDIKAN ANAK USIA DINI DAN PENDIDIKAN MASYARAKAT KALIMANTAN TENGAH</b>	9	1430	1	175	1	1	450	1	25	1	30	3	340	1	310
573	Kepala Balai Pengembangan Pendidikan Anak Usia Dini dan Pendidikan Masyarakat Kalimantan Tengah	13	2580	2	350	2	2	775	2	50	2	75	4	505	2	575
574	Kepala Subbagian Umum <b>BALAI PENGEMBANGAN PENDIDIKAN ANAK USIA DINI DAN PENDIDIKAN MASYARAKAT GORONTALO</b>	9	1430	1	175	1	1	450	1	25	1	30	3	340	1	310

NO.	NAMA JABATAN	KLS	JOB VALUE	F1 RUANG LINGKUP + DAMPAK L5	F2 PENGATURAN ORGANISASI L3	F3 WEWENANG PENYELIAAN + MANAJERIAL L3	F4 HUBUNGAN PERSONAL			F5 KESULITAN PENCAHRAHAN PEKERJAAN L8	F6 KONDISI LAIN F6
							SIFAT HUB.	TUJUAN HUB.	TUJUAN HUB.		
575	Kepala Balai Pengembangan Pendidikan Anak Usia Dini dan Pendidikan Masyarakat Gorontalo	13	2580	2 350	2 250	2 775	2 50	2 75	4 505	2 575	
576	Kepala Subbagian Umum	9	1430	1 175	1 100	1 450	1 25	1 30	3 340	1 310	
	<b>BALAI PENGEMBANGAN PENDIDIKAN ANAK USIA DINI DAN PENDIDIKAN MASYARAKAT MALUKU UTARA</b>										
577	Kepala Balai Pengembangan Pendidikan Anak Usia Dini dan Pendidikan Masyarakat Maluku Utara	13	2580	2 350	2 250	2 775	2 50	2 75	4 505	2 575	
578	Kepala Subbagian Umum	9	1430	1 175	1 100	1 450	1 25	1 30	3 340	1 310	
	<b>DIREKTORAT JENDERAL PENDIDIKAN DASAR DAN MENENGAH</b>										
579	Direktur Jendral Pendidikan Dasar dan Menengah	17	4350	5 900	3 350	3 900	4 100	4 125	5 650	6 1325	
580	Sekretaris Direktorat Jendral Pendidikan Dasar dan Menengah	15	3500	3 550	2 250	3 900	3 75	3 100	5 650	3 975	
581	Kepala Bagian Perencanaan dan Penganggaran	12	2265	2 350	1 100	2 775	2 50	2 75	3 340	2 575	
582	Kepala Subbagian Data dan Informasi	9	1430	1 175	1 100	1 450	1 25	1 30	3 340	1 310	
583	Kepala Subbagian Program dan Anggaran	9	1430	1 175	1 100	1 450	1 25	1 30	3 340	1 310	
584	Kepala Subbagian Evaluasi Pelaksanaan Program dan Anggaran	9	1430	1 175	1 100	1 450	1 25	1 30	3 340	1 310	
585	Kepala Bagian Keuangan dan Barang Milik Negara	12	2265	2 350	1 100	2 775	2 50	2 75	3 340	2 575	
586	Kepala Subbagian Keuangan	9	1430	1 175	1 100	1 450	1 25	1 30	3 340	1 310	
587	Kepala Subbagian Barang Milik Negara	9	1430	1 175	1 100	1 450	1 25	1 30	3 340	1 310	
588	Kepala Subbagian Akuntansi dan Pelaporan	9	1430	1 175	1 100	1 450	1 25	1 30	3 340	1 310	

NO.	NAMA JABATAN	KLS	JOB VALUE	F1 RUANG LINGKUP + DAMPAK L5		F2 PENGATURAN ORGANISASI L3	F3 WEWENANG PENYELIAAN + MANAJERIAL L3		F4 HUBUNGAN PERSONAL				F5 KESULITAN PENCAHRAHAN PEKERJAAN L8		F6 KONDISI LAIN F6		
				1	2		1	2	SIFAT HUB.	TUJUAN HUB.	1	2	3	4	1	2	
599	Kepala Bagian Hukum, Tata Laksana, dan Kepegawaian	12	2265	2	350	1	100	2	775	2	50	2	75	3	340	2	575
590	Kepala Subbagian Hukum	9	1430	1	175	1	100	1	450	1	25	1	30	3	340	1	310
591	Kepala Subbagian Tata Laksana	9	1430	1	175	1	100	1	450	1	25	1	30	3	340	1	310
592	Kepala Subbagian Kepegawaian	9	1430	1	175	1	100	1	450	1	25	1	30	3	340	1	310
593	Kepala Bagian Umum dan Kerja Sama	12	2265	2	350	1	100	2	775	2	50	2	75	3	340	2	575
594	Kepala Subbagian Tata Usaha	9	1430	1	175	1	100	1	450	1	25	1	30	3	340	1	310
595	Kepala Subbagian Rumah Tangga	9	1430	1	175	1	100	1	450	1	25	1	30	3	340	1	310
596	Kepala Subbagian Kerja Sama dan Hubungan Masyarakat	9	1430	1	175	1	100	1	450	1	25	1	30	3	340	1	310
597	Direktur Pembinaan Sekolah Dasar	15	3500	3	550	2	250	3	900	3	75	3	100	5	650	3	975
598	Kepala Subdirektorat Program dan Evaluasi	12	2265	2	350	1	100	2	775	2	50	2	75	3	340	2	575
599	Kepala Seksi Program	9	1430	1	175	1	100	1	450	1	25	1	30	3	340	1	310
600	Kepala Seksi Evaluasi	9	1430	1	175	1	100	1	450	1	25	1	30	3	340	1	310
601	Kepala Subdirektorat Kurikulum	12	2265	2	350	1	100	2	775	2	50	2	75	3	340	2	575
602	Kepala Seksi Pembelajaran	9	1430	1	175	1	100	1	450	1	25	1	30	3	340	1	310
603	Kepala Seksi Penilaian	9	1430	1	175	1	100	1	450	1	25	1	30	3	340	1	310
604	Kepala Subdirektorat Kelembagaan dan Sarana Prasarana	12	2265	2	350	1	100	2	775	2	50	2	75	3	340	2	575



NO.	NAMA JABATAN	KLS	JOB VALUE	F1 RUANG LINGKUP + DAMPAK L5		F2 PENGATURAN ORGANISASI L3	F3 WEWENANG PENYELIAAN + MANAJERIAL L3		F4 HUBUNGAN PERSONAL				F5 KESULITAN PENCAHRAHAN PEKERJAAN L8	F6 KONDISI LAIN F6			
				1	2		SIFAT HUB.	TUJUAN HUB.	1	25	1	30					
605	Kepala Seksi Kelembagaan	9	1430	1	175	1	100	1	450	1	25	1	30	3	340	1	310
606	Kepala Seksi Sarana dan Prasarana	9	1430	1	175	1	100	1	450	1	25	1	30	3	340	1	310
607	Kepala Subdirektorat Peserta Didik	12	2265	2	350	1	100	2	775	2	50	2	75	3	340	2	575
608	Kepala Seksi Bealat dan Prestasi	9	1430	1	175	1	100	1	450	1	25	1	30	3	340	1	310
609	Kepala Seksi Kepribadian	9	1430	1	175	1	100	1	450	1	25	1	30	3	340	1	310
610	Kepala Subbagian Tata Usaha	9	1430	1	175	1	100	1	450	1	25	1	30	3	340	1	310
611	Direktur Pembinaan Sekolah Menengah Pertama	15	3500	3	550	2	250	3	900	3	75	3	100	5	650	3	975
612	Kepala Subdirektorat Program dan Evaluasi	12	2265	2	350	1	100	2	775	2	50	2	75	3	340	2	575
613	Kepala Seksi Program	9	1430	1	175	1	100	1	450	1	25	1	30	3	340	1	310
614	Kepala Seksi Evaluasi	9	1430	1	175	1	100	1	450	1	25	1	30	3	340	1	310
615	Kepala Subdirektorat Kurikulum	12	2265	2	350	1	100	2	775	2	50	2	75	3	340	2	575
616	Kepala Seksi Pembelajaran	9	1430	1	175	1	100	1	450	1	25	1	30	3	340	1	310
617	Kepala Seksi Penilaian	9	1430	1	175	1	100	1	450	1	25	1	30	3	340	1	310
618	Kepala Subdirektorat Kelembagaan dan Sarana Prasarana	12	2265	2	350	1	100	2	775	2	50	2	75	3	340	2	575
619	Kepala Seksi Kelembagaan	9	1430	1	175	1	100	1	450	1	25	1	30	3	340	1	310
620	Kepala Seksi Sarana dan Prasarana	9	1430	1	175	1	100	1	450	1	25	1	30	3	340	1	310

NO.	NAMA JABATAN	KLS	JOB VALUE	F1 RUANG LINGKUP + DAMPAK L5		F2 PENGATURAN ORGANISASI L3		F3 WEWENANG PENYELIAAN + MANAJERIAL L3		F4 HUBUNGAN PERSONAL				F5 KESULITAN PENCAHARAN PEKERJAAN L8		F6 KONDISI LAIN F6	
								SIFAT HUB.	TUJUAN HUB.								
621	Kepala Subdirektorat Peserta Diklat	12	2265	2	350	1	100	2	775	2	50	2	75	3	340	2	575
622	Kepala Seksi Bakat dan Prestasi	9	1430	1	175	1	100	1	450	1	25	1	30	3	340	1	310
623	Kepala Seksi Kepribadian	9	1430	1	175	1	100	1	450	1	25	1	30	3	340	1	310
624	Kepala Subbagian Tata Usaha	9	1430	1	175	1	100	1	450	1	25	1	30	3	340	1	310
625	Direktur Pembinaan SMA	15	3500	3	550	2	250	3	900	3	75	3	100	5	650	3	975
626	Kepala Subdirektorat Program dan Evaluasi	12	2265	2	350	1	100	2	775	2	50	2	75	3	340	2	575
627	Kepala Seksi Program	9	1430	1	175	1	100	1	450	1	25	1	30	3	340	1	310
628	Kepala Seksi Evaluasi	9	1430	1	175	1	100	1	450	1	25	1	30	3	340	1	310
629	Kepala Subdirektorat Kurikulum	12	2265	2	350	1	100	2	775	2	50	2	75	3	340	2	575
630	Kepala Seksi Pembelajaran	9	1430	1	175	1	100	1	450	1	25	1	30	3	340	1	310
631	Kepala Seksi Penilaian	9	1430	1	175	1	100	1	450	1	25	1	30	3	340	1	310
632	Kepala Subdirektorat Kelembagaan dan Sarana Prasarana	12	2265	2	350	1	100	2	775	2	50	2	75	3	340	2	575
633	Kepala Seksi Kelembagaan	9	1430	1	175	1	100	1	450	1	25	1	30	3	340	1	310
634	Kepala Seksi Sarana dan Prasarana	9	1430	1	175	1	100	1	450	1	25	1	30	3	340	1	310
635	Kepala Subdirektorat Peserta Diklat	12	2265	2	350	1	100	2	775	2	50	2	75	3	340	2	575
636	Kepala Seksi Bakat dan Prestasi	9	1430	1	175	1	100	1	450	1	25	1	30	3	340	1	310

NO.	NAMA JABATAN	KLS	JOB VALUE	F1 RUANG LINGKUP + DAMPAK L5		F2 PENGATURAN ORGANISASI L3	F3 WEWENANG PENYELIAAN + MANAJERIAL L3		F4 HUBUNGAN PERSONAL				F5 KESULITAN PENCAHARAAN PEKERJAAN L8		F6 KONDISI LAIN F6		
				1	2		1	2	SIFAT HUB.	TUJUAN HUB.	1	2	3	4	1	2	
637	Kepala Seksi Kepribadian	9	1430	1	175	1	100	1	450	1	25	1	30	3	340	1	310
638	Kepala Subbagian Tata Usaha	9	1430	1	175	1	100	1	450	1	25	1	30	3	340	1	310
639	Direktur Pembinaan SMK	15	3500	3	550	2	250	3	900	3	75	3	100	5	650	3	975
640	Kepala Subdirektorat Program dan Evaluasi	12	2265	2	350	1	100	2	775	2	50	2	75	3	340	2	575
641	Kepala Seksi Program	9	1430	1	175	1	100	1	450	1	25	1	30	3	340	1	310
642	Kepala Seksi Evaluasi	9	1430	1	175	1	100	1	450	1	25	1	30	3	340	1	310
643	Kepala Subdirektorat Kurikulum	12	2265	2	350	1	100	2	775	2	50	2	75	3	340	2	575
644	Kepala Seksi Pembelajaran	9	1430	1	175	1	100	1	450	1	25	1	30	3	340	1	310
645	Kepala Seksi Penilaian	9	1430	1	175	1	100	1	450	1	25	1	30	3	340	1	310
646	Kepala Subdirektorat Kelembagaan dan Sarana Prasarana	12	2265	2	350	1	100	2	775	2	50	2	75	3	340	2	575
647	Kepala Seksi Kelembagaan	9	1430	1	175	1	100	1	450	1	25	1	30	3	340	1	310
648	Kepala Seksi Sarana dan Prasarana	9	1430	1	175	1	100	1	450	1	25	1	30	3	340	1	310
649	Kepala Subdirektorat Peserta Didik	12	2265	2	350	1	100	2	775	2	50	2	75	3	340	2	575
650	Kepala Seksi Bekas dan Prestasi	9	1430	1	175	1	100	1	450	1	25	1	30	3	340	1	310
651	Kepala Seksi Kepribadian	9	1430	1	175	1	100	1	450	1	25	1	30	3	340	1	310
652	Kepala Subdirektorat Penyelamatan Kejuruan dan Kerja Sama Industri	12	2265	2	350	1	100	2	775	2	50	2	75	3	340	2	575

NO.	NAMA JABATAN	KLS	JOB VALUE	F1 RUANG LINGKUP + DAMPAK L5		F2 PENGATURAN ORGANISASI L3		F3 WEWENANG PENYELIAAN + MANAJERIAL L3		F4 HUBUNGAN PERSONAL				F5 KESULITAN PENCAHARAAN PEKERJAAN L8		F6 KONDISI LAIN F6	
				1	2	1	2	1	2	SIFAT HUB.	TUJUAN HUB.	1	2	3	4	1	2
653	Kepala Seksi Penyelaman Kejuruan	9	1430	1	175	1	100	1	450	1	25	1	30	3	340	1	310
654	Kepala Seksi Kerja Sama Industri	9	1430	1	175	1	100	1	450	1	25	1	30	3	340	1	310
655	Kepala Subbagian Tata Usaha	9	1430	1	175	1	100	1	450	1	25	1	30	3	340	1	310
656	Direktur Pembinaan Pendidikan Khusus	15	3500	3	550	2	250	3	900	3	75	3	100	5	650	3	975
657	Kepala Subdirektorat Program dan Evaluasi	12	2265	2	350	1	100	2	775	2	50	2	75	3	340	2	575
658	Kepala Seksi Program	9	1430	1	175	1	100	1	450	1	25	1	30	3	340	1	310
659	Kepala Seksi Evaluasi	9	1430	1	175	1	100	1	450	1	25	1	30	3	340	1	310
660	Kepala Subdirektorat Kurikulum	12	2265	2	350	1	100	2	775	2	50	2	75	3	340	2	575
661	Kepala Seksi Pembelajaran	9	1430	1	175	1	100	1	450	1	25	1	30	3	340	1	310
662	Kepala Seksi Penilaian	9	1430	1	175	1	100	1	450	1	25	1	30	3	340	1	310
663	Kepala Subdirektorat Kelembagaan dan Sarana Prasarana	12	2265	2	350	1	100	2	775	2	50	2	75	3	340	2	575
664	Kepala Seksi Kelembagaan	9	1430	1	175	1	100	1	450	1	25	1	30	3	340	1	310
665	Kepala Seksi Sarana dan Prasarana	9	1430	1	175	1	100	1	450	1	25	1	30	3	340	1	310
666	Kepala Subdirektorat Peserta Didik	12	2265	2	350	1	100	2	775	2	50	2	75	3	340	2	575
667	Kepala Seksi Balas dan Prestasi	9	1430	1	175	1	100	1	450	1	25	1	30	3	340	1	310
668	Kepala Seksi Kepribadian	9	1430	1	175	1	100	1	450	1	25	1	30	3	340	1	310

NO.	NAMA JABATAN	KLS	JOB VALUE	F1 RUANG LINGKUP + DAMPAK L5		F2 PENGATURAN ORGANISASI L3		F3 WEWENANG PENYELIAAN + MANAJERIAL L3		F4 HUBUNGAN PERSONAL			F5 KESULITAN PENGARAHAN PEKERJAAN L8		F6 KONDISI LAIN F6		
				1	2	1	2	1	2	SIFAT HUB.	TUJUAN HUB.	1	2	3			
669	Kepala Subbagian Tata Usaha	9	1430	1	175	1	100	1	450	1	25	1	30	3	340	1	310
	<b>LEMBAGA PENJAMINAN MUTU PENDIDIKAN ACEH</b>																
670	Kepala Lembaga Penjaminan Mutu Pendidikan Aceh	13	2580	2	350	2	250	2	775	2	50	2	75	4	505	2	575
671	Kepala Subbagian Umum	9	1430	1	175	1	100	1	450	1	25	1	30	3	340	1	310
672	Kepala Seksi Sistem Informasi	9	1430	1	175	1	100	1	450	1	25	1	30	3	340	1	310
673	Kepala Seksi Pemetaan Mutu dan Supervisi	9	1430	1	175	1	100	1	450	1	25	1	30	3	340	1	310
674	Kepala Seksi Fasilitas Peningkatan Mutu Pendidikan	9	1430	1	175	1	100	1	450	1	25	1	30	3	340	1	310
	<b>LEMBAGA PENJAMINAN MUTU PENDIDIKAN SUMATERA UTARA</b>																
675	Kepala Lembaga Penjaminan Mutu Pendidikan Sumatera Utara	13	2580	2	350	2	250	2	775	2	50	2	75	4	505	2	575
676	Kepala Subbagian Umum	9	1430	1	175	1	100	1	450	1	25	1	30	3	340	1	310
677	Kepala Seksi Sistem Informasi	9	1430	1	175	1	100	1	450	1	25	1	30	3	340	1	310
678	Kepala Seksi Pemetaan Mutu dan Supervisi	9	1430	1	175	1	100	1	450	1	25	1	30	3	340	1	310
679	Kepala Seksi Fasilitas Peningkatan Mutu Pendidikan	9	1430	1	175	1	100	1	450	1	25	1	30	3	340	1	310
	<b>LEMBAGA PENJAMINAN MUTU PENDIDIKAN SUMATERA BARAT</b>																
680	Kepala Lembaga Penjaminan Mutu Pendidikan Sumatera Barat	15	3355	3	550	2	250	3	900	3	75	3	100	4	505	3	975
681	Kepala Bagian Umum	12	2265	2	350	1	100	2	775	2	50	2	75	3	340	2	575

NO.	NAMA JABATAN	KLS	JOB VALUE	F1 RUANG LINGKUP + DAMPAK L5		F2 PENGATURAN ORGANISASI L3	F3 WEWENANG PENYELIAAN + MANAJERIAL L3		F4 HUBUNGAN PERSONAL				F5 KESULITAN PENCAHARAAN PEKERJAAN L8	F6 KONDISI LAIN F6			
				1	2		SIFAT HUB.	TUJUAN HUB.	1	25	1	30					
682	Kepala Subbagian Tata Usaha dan Rumah Tangga	9	1430	1	175	1	100	1	450	1	25	1	30	3	340	1	310
683	Kepala Subbagian Tata Laksana dan Kepegawaian	9	1430	1	175	1	100	1	450	1	25	1	30	3	340	1	310
684	Kepala Subbagian Perencanaan dan Penganggaran	9	1430	1	175	1	100	1	450	1	25	1	30	3	340	1	310
685	Kepala Bidang Pemetaan dan Supervisi Mutu Pendidikan	12	2265	2	350	1	100	2	775	2	50	2	75	3	340	2	575
686	Kepala Seksi Pemetaan Mutu Pendidikan	9	1430	1	175	1	100	1	450	1	25	1	30	3	340	1	310
687	Kepala Seksi Supervisi Mutu Pendidikan	9	1430	1	175	1	100	1	450	1	25	1	30	3	340	1	310
688	Kepala Bidang Rasio/asi Peningkatan Mutu Pendidikan	12	2265	2	350	1	100	2	775	2	50	2	75	3	340	2	575
689	Kepala Seksi Pendidikan Dasar	9	1430	1	175	1	100	1	450	1	25	1	30	3	340	1	310
690	Kepala Seksi Pendidikan Menengah	9	1430	1	175	1	100	1	450	1	25	1	30	3	340	1	310
	<b>LEMBAGA PENJAMINAN MUTU PENDIDIKAN RIAU</b>																
691	Kepala Lembaga Penjaminan Mutu Pendidikan Riau	13	2580	2	350	2	250	2	775	2	50	2	75	4	505	2	575
692	Kepala Subbagian Umum	9	1430	1	175	1	100	1	450	1	25	1	30	3	340	1	310
693	Kepala Seksi Sistem Informasi	9	1430	1	175	1	100	1	450	1	25	1	30	3	340	1	310
694	Kepala Seksi Pemetaan Mutu dan Supervisi	9	1430	1	175	1	100	1	450	1	25	1	30	3	340	1	310
695	Kepala Seksi Fasilitas Peningkatan Mutu Pendidikan	9	1430	1	175	1	100	1	450	1	25	1	30	3	340	1	310
	<b>LEMBAGA PENJAMINAN MUTU PENDIDIKAN KEPOLAUAN RIAU</b>																

NO.	NAMA JABATAN	KLS	JOB VALUE	F1 RUANG LINGKUP + DAMPAK L5		F2 PENGATURAN ORGANISASI L3	F3 WEWENANG PENYELIAAN + MANAJERIAL L3		F4 HUBUNGAN PERSONAL				F5 KESULITAN PENCAHRAHAN PEKERJAAN L8	F6 KONDISI LAIN F6			
							SIFAT HUB.	TUJUAN HUB.									
696	Kepala Lembaga Penjaminan Mutu Pendidikan Kepulauan Riau	13	2580	2	350	2	250	2	775	2	50	2	75	4	505	2	575
697	Kepala Subbagian Umum	9	1430	1	175	1	100	1	450	1	25	1	30	3	340	1	310
698	Kepala Seksi Sistem Informasi dan Pemetaan Mutu	9	1430	1	175	1	100	1	450	1	25	1	30	3	340	1	310
699	Kepala Seksi Supervisi dan Fasilitas Peningkatan Mutu Pendidikan	9	1430	1	175	1	100	1	450	1	25	1	30	3	340	1	310
	<b>LEMBAGA PENJAMINAN MUTU PENDIDIKAN JAMBI</b>																
700	Kepala Lembaga Penjaminan Mutu Pendidikan Jambi	13	2580	2	350	2	250	2	775	2	50	2	75	4	505	2	575
701	Kepala Subbagian Umum	9	1430	1	175	1	100	1	450	1	25	1	30	3	340	1	310
702	Kepala Seksi Sistem Informasi	9	1430	1	175	1	100	1	450	1	25	1	30	3	340	1	310
703	Kepala Seksi Pemetaan Mutu dan Supervisi	9	1430	1	175	1	100	1	450	1	25	1	30	3	340	1	310
704	Kepala Seksi Fasilitas Peningkatan Mutu Pendidikan	9	1430	1	175	1	100	1	450	1	25	1	30	3	340	1	310
	<b>LEMBAGA PENJAMINAN MUTU PENDIDIKAN BANGKA BELITUNG</b>																
705	Kepala Lembaga Penjaminan Mutu Pendidikan Bangka Belitung	13	2580	2	350	2	250	2	775	2	50	2	75	4	505	2	575
706	Kepala Subbagian Umum	9	1430	1	175	1	100	1	450	1	25	1	30	3	340	1	310
707	Kepala Seksi Sistem Informasi	9	1430	1	175	1	100	1	450	1	25	1	30	3	340	1	310
708	Kepala Seksi Pemetaan Mutu dan Supervisi	9	1430	1	175	1	100	1	450	1	25	1	30	3	340	1	310
709	Kepala Seksi Fasilitas Peningkatan Mutu Pendidikan	9	1430	1	175	1	100	1	450	1	25	1	30	3	340	1	310

NO.	NAMA JABATAN	KLS	JOB VALUE	F1 RUANG LINGKUP + DAMPAK L5	F2 PENGATURAN ORGANISASI L3	F3 WEWENANG PENYELIAAN + MANAJERIAL L3	F4 HUBUNGAN PERSONAL			F5 KESULITAN PENCAHRAHAN PEKERJAAN L8	F6 KONDISI LAIN F6
							SIFAT HUB.	TUJUAN HUB.	TUJUAN HUB.		
	<b>LEMBAGA PENJAMINAN MUTU PENDIDIKAN LAMPUNG</b>										
710	Kepala Lembaga Penjaminan Mutu Pendidikan Lampung	13	2580	2 350	2 250	2 775	2 50	2 75	4 505	2 575	
711	Kepala Subbagian Umum	9	1430	1 175	1 100	1 450	1 25	1 30	3 340	1 310	
712	Kepala Seksi Sistem Informasi	9	1430	1 175	1 100	1 450	1 25	1 30	3 340	1 310	
713	Kepala Seksi Pemetaan Mutu dan Supervisi	9	1430	1 175	1 100	1 450	1 25	1 30	3 340	1 310	
714	Kepala Seksi Fasilitas Peningkatan Mutu Pendidikan	9	1430	1 175	1 100	1 450	1 25	1 30	3 340	1 310	
	<b>LEMBAGA PENJAMINAN MUTU PENDIDIKAN BENGKULU</b>										
715	Kepala Lembaga Penjaminan Mutu Pendidikan Bengkulu	13	2580	2 350	2 250	2 775	2 50	2 75	4 505	2 575	
716	Kepala Subbagian Umum	9	1430	1 175	1 100	1 450	1 25	1 30	3 340	1 310	
717	Kepala Seksi Sistem Informasi	9	1430	1 175	1 100	1 450	1 25	1 30	3 340	1 310	
718	Kepala Seksi Pemetaan Mutu dan Supervisi	9	1430	1 175	1 100	1 450	1 25	1 30	3 340	1 310	
719	Kepala Seksi Fasilitas Peningkatan Mutu Pendidikan	9	1430	1 175	1 100	1 450	1 25	1 30	3 340	1 310	
	<b>LEMBAGA PENJAMINAN MUTU PENDIDIKAN SUMATERA SELATAN</b>										
720	Kepala Lembaga Penjaminan Mutu Pendidikan Sumatera Selatan	13	2580	2 350	2 250	2 775	2 50	2 75	4 505	2 575	
721	Kepala Subbagian Umum	9	1430	1 175	1 100	1 450	1 25	1 30	3 340	1 310	
722	Kepala Seksi Sistem Informasi	9	1430	1 175	1 100	1 450	1 25	1 30	3 340	1 310	



NO.	NAMA JABATAN	KLS	JOB VALUE	F1 RUANG LINGKUP + DAMPAK L5		F2 PENGATURAN ORGANISASI L3		F3 WEWENANG PENYELIAAN + MANAJERIAL L3		F4 HUBUNGAN PERSONAL			F5 KESULITAN PENCAHRAHAN PEKERJAAN L8		F6 KONDISI LAIN F6		
								SIFAT HUB.	TUJUAN HUB.								
723	Kepala Seksi Pemetaan Mutu dan Supervisi	9	1430	1	175	1	100	1	450	1	25	1	30	3	340	1	310
724	Kepala Seksi Fasilitas Peningkatan Mutu Pendidikan	9	1430	1	175	1	100	1	450	1	25	1	30	3	340	1	310
	<b>LEMBAGA PENJAMINAN MUTU PENDIDIKAN BANTEN</b>																
725	Kepala Lembaga Penjaminan Mutu Pendidikan Banten	13	2580	2	350	2	250	2	775	2	50	2	75	4	505	2	575
726	Kepala Subbagian Umum	9	1430	1	175	1	100	1	450	1	25	1	30	3	340	1	310
727	Kepala Seksi Sistem dan Informasi	9	1430	1	175	1	100	1	450	1	25	1	30	3	340	1	310
728	Kepala Seksi Pemetaan Mutu dan Supervisi	9	1430	1	175	1	100	1	450	1	25	1	30	3	340	1	310
729	Kepala Seksi Fasilitas Peningkatan Mutu Pendidikan	9	1430	1	175	1	100	1	450	1	25	1	30	3	340	1	310
	<b>LEMBAGA PENJAMINAN MUTU PENDIDIKAN DKI JAKARTA</b>																
730	Kepala Lembaga Penjaminan Mutu Pendidikan DKI Jakarta	13	2580	2	350	2	250	2	775	2	50	2	75	4	505	2	575
731	Kepala Subbagian Umum	9	1430	1	175	1	100	1	450	1	25	1	30	3	340	1	310
732	Kepala Seksi Sistem dan Informasi	9	1430	1	175	1	100	1	450	1	25	1	30	3	340	1	310
733	Kepala Seksi Pemetaan Mutu dan Supervisi	9	1430	1	175	1	100	1	450	1	25	1	30	3	340	1	310
734	Kepala Seksi Fasilitas Peningkatan Mutu Pendidikan	9	1430	1	175	1	100	1	450	1	25	1	30	3	340	1	310
	<b>LEMBAGA PENJAMINAN MUTU PENDIDIKAN JAWA BARAT</b>																
735	Kepala Lembaga Penjaminan Mutu Pendidikan Jawa Barat	13	2580	2	350	2	250	2	775	2	50	2	75	4	505	2	575

NO.	NAMA JABATAN	KLS	JOB VALUE	F1 RUANG LINGKUP + DAMPAK L5		F2 PENGATURAN ORGANISASI L3	F3 WEWENANG PENYELIAAN + MANAJERIAL L3		F4 HUBUNGAN PERSONAL				F5 KESULITAN PENCAHARAAN PEKERJAAN L8	F6 KONDISI LAIN F6			
							SIFAT HUB.	TUJUAN HUB.									
736	Kepala Subbagian Umum	9	1430	1	175	1	100	1	450	1	25	1	30	3	340	1	310
737	Kepala Seksi Sistem dan Informasi	9	1430	1	175	1	100	1	450	1	25	1	30	3	340	1	310
738	Kepala Seksi Penetaan Mutu dan Supervisi	9	1430	1	175	1	100	1	450	1	25	1	30	3	340	1	310
739	Kepala Seksi Fasilitasi Peningkatan Mutu Pendidikan	9	1430	1	175	1	100	1	450	1	25	1	30	3	340	1	310
	<b>LEMBAGA PENJAMINAN MUTU PENDIDIKAN JAWA TENGAH</b>																
740	Kepala Lembaga Penjaminan Mutu Pendidikan Jawa Tengah	15	3355	3	550	2	250	3	900	3	75	3	100	4	505	3	975
741	Kepala Bagian Umum	12	2265	2	350	1	100	2	775	2	50	2	75	3	340	2	575
742	Kepala Subbagian Tata Usaha dan Rumah Tangga	9	1430	1	175	1	100	1	450	1	25	1	30	3	340	1	310
743	Kepala Subbagian Tata Laksana dan Kepegawaian	9	1430	1	175	1	100	1	450	1	25	1	30	3	340	1	310
744	Kepala Subbagian Perencanaan dan Penganggaran	9	1430	1	175	1	100	1	450	1	25	1	30	3	340	1	310
745	Kepala Bidang Penetaan dan Supervisi Mutu Pendidikan	12	2265	2	350	1	100	2	775	2	50	2	75	3	340	2	575
746	Kepala Seksi Penetaan Mutu Pendidikan	9	1430	1	175	1	100	1	450	1	25	1	30	3	340	1	310
747	Kepala Seksi Supervisi Mutu Pendidikan	9	1430	1	175	1	100	1	450	1	25	1	30	3	340	1	310
748	Kepala Bidang Fasilitasi Peningkatan Mutu Pendidikan	12	2265	2	350	1	100	2	775	2	50	2	75	3	340	2	575
749	Kepala Seksi Pendidikan Dasar	9	1430	1	175	1	100	1	450	1	25	1	30	3	340	1	310
750	Kepala Seksi Pendidikan Menengah	9	1430	1	175	1	100	1	450	1	25	1	30	3	340	1	310

NO.	NAMA JABATAN	KLS	JOB VALUE	F1 RUANG LINGKUP + DAMPAK L5	F2 PENGATURAN ORGANISASI L3	F3 WEWENANG PENYELIAAN + MANAJERIAL L3	F4 HUBUNGAN PERSONAL			F5 KESULITAN PENCAHRAHAN PEKERJAAN L8	F6 KONDISI LAIN F6
							SIFAT HUB.	TIJUAN HUB.			
	<b>LEMBAGA PENJAMINAN MUTU PENDIDIKAN DI YOGYAKARTA</b>										
751	Kepala Lembaga Penjaminan Mutu Pendidikan DI Yogyakarta	13	2580	2 350	2 250	2 775	2 50	2 75	4 505	2 575	
752	Kepala Subbagian Umum	9	1430	1 175	1 100	1 450	1 25	1 30	3 340	1 310	
753	Kepala Seksi Sistem Informasi	9	1430	1 175	1 100	1 450	1 25	1 30	3 340	1 310	
754	Kepala Seksi Pemetaan Mutu dan Supervisi	9	1430	1 175	1 100	1 450	1 25	1 30	3 340	1 310	
755	Kepala Seksi Fasilitas Peningkatan Mutu Pendidikan	9	1430	1 175	1 100	1 450	1 25	1 30	3 340	1 310	
	<b>LEMBAGA PENJAMINAN MUTU PENDIDIKAN JAWA TIMUR</b>										
756	Kepala Lembaga Penjaminan Mutu Pendidikan Jawa Timur	13	2580	2 350	2 250	2 775	2 50	2 75	4 505	2 575	
757	Kepala Subbagian Umum	9	1430	1 175	1 100	1 450	1 25	1 30	3 340	1 310	
758	Kepala Seksi Sistem Informasi	9	1430	1 175	1 100	1 450	1 25	1 30	3 340	1 310	
759	Kepala Seksi Pemetaan Mutu dan Supervisi	9	1430	1 175	1 100	1 450	1 25	1 30	3 340	1 310	
760	Kepala Seksi Fasilitas Peningkatan Mutu Pendidikan	9	1430	1 175	1 100	1 450	1 25	1 30	3 340	1 310	
	<b>LEMBAGA PENJAMINAN MUTU PENDIDIKAN BALI</b>										
761	Kepala Lembaga Penjaminan Mutu Pendidikan Bali	13	2580	2 350	2 250	2 775	2 50	2 75	4 505	2 575	
762	Kepala Subbagian Umum	9	1430	1 175	1 100	1 450	1 25	1 30	3 340	1 310	
763	Kepala Seksi Sistem Informasi	9	1430	1 175	1 100	1 450	1 25	1 30	3 340	1 310	

NO.	NAMA JABATAN	KLS	JOB VALUE	F1 RUANG LINGKUP + DAMPAK L5		F2 PENGATURAN ORGANISASI L3		F3 WEWENANG PENYELIAAN + MANAJERIAL L3		F4 HUBUNGAN PERSONAL				F5 KESULITAN PENCAHRAHAN PEKERJAAN L8		F6 KONDISI LAIN F6	
								SIFAT HUB.	TUJUAN HUB.								
764	Kepala Seksi Pemetaan Mutu dan Supervisi	9	1430	1	175	1	100	1	450	1	25	1	30	3	340	1	310
765	Kepala Seksi Fasilitas Peningkatan Mutu Pendidikan	9	1430	1	175	1	100	1	450	1	25	1	30	3	340	1	310
	<b>LEMBAGA PENJAMINAN MUTU PENDIDIKAN NUSA TENGGARA BARAT</b>																
766	Kepala Lembaga Penjaminan Mutu Pendidikan Nusa Tenggara Barat	13	2580	2	350	2	250	2	775	2	50	2	75	4	505	2	575
767	Kepala Subbagian Umum	9	1430	1	175	1	100	1	450	1	25	1	30	3	340	1	310
768	Kepala Seksi Sistem Informasi	9	1430	1	175	1	100	1	450	1	25	1	30	3	340	1	310
769	Kepala Seksi Pemetaan Mutu dan Supervisi	9	1430	1	175	1	100	1	450	1	25	1	30	3	340	1	310
770	Kepala Seksi Fasilitas Peningkatan Mutu Pendidikan	9	1430	1	175	1	100	1	450	1	25	1	30	3	340	1	310
	<b>LEMBAGA PENJAMINAN MUTU PENDIDIKAN NUSA TENGGARA TIMUR</b>																
771	Kepala Lembaga Penjaminan Mutu Pendidikan Nusa Tenggara Timur	13	2580	2	350	2	250	2	775	2	50	2	75	4	505	2	575
772	Kepala Subbagian Umum	9	1430	1	175	1	100	1	450	1	25	1	30	3	340	1	310
773	Kepala Seksi Sistem Informasi	9	1430	1	175	1	100	1	450	1	25	1	30	3	340	1	310
774	Kepala Seksi Pemetaan Mutu dan Supervisi	9	1430	1	175	1	100	1	450	1	25	1	30	3	340	1	310
775	Kepala Seksi Fasilitas Peningkatan Mutu Pendidikan	9	1430	1	175	1	100	1	450	1	25	1	30	3	340	1	310
	<b>LEMBAGA PENJAMINAN MUTU PENDIDIKAN KALIMANTAN BARAT</b>																
776	Kepala Lembaga Penjaminan Mutu Pendidikan Kalimantan Barat	13	2580	2	350	2	250	2	775	2	50	2	75	4	505	2	575

NO.	NAMA JABATAN	KLS	JOB VALUE	F1 RUANG LINGKUP + DAMPAK L5		F2 PENGATURAN ORGANISASI L3		F3 WEWENANG PENYELIAAN + MANAJERIAL L3		F4 HUBUNGAN PERSONAL				F5 KESULITAN PENCAHRAHAN PEKERJAAN L8			F6 KONDISI LAIN F6	
								SIFAT HUB.	TUJUAN HUB.									
777	Kepala Subbagian Umum	9	1430	1	175	1	100	1	450	1	25	1	30	3	340	1	310	
778	Kepala Seksi Sistem Informasi	9	1430	1	175	1	100	1	450	1	25	1	30	3	340	1	310	
779	Kepala Seksi Penetaan Mutu dan Supervisi	9	1430	1	175	1	100	1	450	1	25	1	30	3	340	1	310	
780	Kepala Seksi Fasilitasi Peningkatan Mutu Pendidikan	9	1430	1	175	1	100	1	450	1	25	1	30	3	340	1	310	
	<b>LEMBAGA PENJAMINAN MUTU PENDIDIKAN KALIMANTAN TENGAH</b>																	
781	Kepala Lembaga Penjaminan Mutu Pendidikan Kalimantan Tengah	13	2580	2	350	2	250	2	775	2	50	2	75	4	505	2	575	
782	Kepala Subbagian Umum	9	1430	1	175	1	100	1	450	1	25	1	30	3	340	1	310	
783	Kepala Seksi Sistem Informasi	9	1430	1	175	1	100	1	450	1	25	1	30	3	340	1	310	
784	Kepala Seksi Penetaan Mutu Dan Supervisi	9	1430	1	175	1	100	1	450	1	25	1	30	3	340	1	310	
785	Kepala Seksi Fasilitasi Peningkatan Mutu Pendidikan	9	1430	1	175	1	100	1	450	1	25	1	30	3	340	1	310	
	<b>LEMBAGA PENJAMINAN MUTU PENDIDIKAN KALIMANTAN SELATAN</b>																	
786	Kepala Lembaga Penjaminan Mutu Pendidikan Kalimantan Selatan	13	2580	2	350	2	250	2	775	2	50	2	75	4	505	2	575	
787	Kepala Subbagian Umum	9	1430	1	175	1	100	1	450	1	25	1	30	3	340	1	310	
788	Kepala Seksi Penetaan Mutu dan Supervisi	9	1430	1	175	1	100	1	450	1	25	1	30	3	340	1	310	
789	Kepala Seksi Sistem Informasi	9	1430	1	175	1	100	1	450	1	25	1	30	3	340	1	310	
790	Kepala Seksi Fasilitasi Peningkatan Mutu Pendidikan	9	1430	1	175	1	100	1	450	1	25	1	30	3	340	1	310	

NO.	NAMA JABATAN	KLS	JOB VALUE	F1 RUANG LINGKUP + DAMPAK L5	F2 PENGATURAN ORGANISASI L3	F3 WEWENANG PENYELIAAN + MANAJERIAL L3	F4 HUBUNGAN PERSONAL			F5 KESULITAN PENCAHRAHAN PEKERJAAN L8	F6 KONDISI LAIN F6
							SIFAT HUB.	TUJUAN HUB.	TUJUAN HUB.		
	<b>LEMBAGA PENJAMINAN MUTU PENDIDIKAN KALIMANTAN TIMUR</b>										
791	Kepala Lembaga Penjaminan Mutu Pendidikan Kalimantan Timur	13	2580	2 350	2 250	2 775	2 50	2 75	4 505	2 575	
792	Kepala Subbagian Umum	9	1430	1 175	1 100	1 450	1 25	1 30	3 340	1 310	
793	Kepala Seksi Pemetaan Mutu dan Supervisi	9	1430	1 175	1 100	1 450	1 25	1 30	3 340	1 310	
794	Kepala Seksi Sistem Informasi	9	1430	1 175	1 100	1 450	1 25	1 30	3 340	1 310	
795	Kepala Seksi Fasilitas Peningkatan Mutu Pendidikan	9	1430	1 175	1 100	1 450	1 25	1 30	3 340	1 310	
	<b>LEMBAGA PENJAMINAN MUTU PENDIDIKAN SULAWESI UTARA</b>										
796	Kepala Lembaga Penjaminan Mutu Pendidikan Sulawesi Utara	13	2580	2 350	2 250	2 775	2 50	2 75	4 505	2 575	
797	Kepala Subbagian Umum	9	1430	1 175	1 100	1 450	1 25	1 30	3 340	1 310	
798	Kepala Seksi Sistem Informasi	9	1430	1 175	1 100	1 450	1 25	1 30	3 340	1 310	
799	Kepala Seksi Pemetaan Mutu Dan Supervisi	9	1430	1 175	1 100	1 450	1 25	1 30	3 340	1 310	
800	Kepala Seksi Fasilitas Peningkatan Mutu Pendidikan	9	1430	1 175	1 100	1 450	1 25	1 30	3 340	1 310	
	<b>LEMBAGA PENJAMINAN MUTU PENDIDIKAN SULAWESI TENGAH</b>										
801	Kepala Lembaga Penjaminan Mutu Pendidikan Sulawesi Tengah	13	2580	2 350	2 250	2 775	2 50	2 75	4 505	2 575	
802	Kepala Subbagian Umum	9	1430	1 175	1 100	1 450	1 25	1 30	3 340	1 310	
803	Kepala Seksi Sistem Informasi	9	1430	1 175	1 100	1 450	1 25	1 30	3 340	1 310	

NO.	NAMA JABATAN	KLS	JOB VALUE	F1 RUANG LINGKUP + DAMPAK L5		F2 PENGATURAN ORGANISASI L3		F3 WEWENANG PENYELIAAN + MANAJERIAL L3		F4 HUBUNGAN PERSONAL				F5 KESULITAN PENCAHRAHAN PEKERJAAN L8		F6 KONDISI LAIN F6	
								SIFAT HUB.	TUJUAN HUB.								
804	Kepala Seksi Pemetaan Mutu dan Supervisi	9	1430	1	175	1	100	1	450	1	25	1	30	3	340	1	310
805	Kepala Seksi Fasilitas Peningkatan Mutu Pendidikan	9	1430	1	175	1	100	1	450	1	25	1	30	3	340	1	310
	<b>LEMBAGA PENJAMINAN MUTU PENDIDIKAN SULAWESI SELATAN</b>																
806	Kepala Lembaga Penjaminan Mutu Pendidikan Sulawesi Selatan	15	3355	3	550	2	250	3	900	3	75	3	100	4	505	3	975
807	Kepala Bagian Umum	12	2265	2	350	1	100	2	775	2	50	2	75	3	340	2	575
808	Kepala Subbagian Tata Usaha dan Rumah Tangga	9	1430	1	175	1	100	1	450	1	25	1	30	3	340	1	310
809	Kepala Subbagian Tata Laksana dan Kepegawaian	9	1430	1	175	1	100	1	450	1	25	1	30	3	340	1	310
810	Kepala Subbagian Perencanaan dan Penganggaran	9	1430	1	175	1	100	1	450	1	25	1	30	3	340	1	310
811	Kepala Bidang Pemetaan dan Supervisi Mutu Pendidikan	12	2265	2	350	1	100	2	775	2	50	2	75	3	340	2	575
812	Kepala Seksi Pemetaan Mutu Pendidikan	9	1430	1	175	1	100	1	450	1	25	1	30	3	340	1	310
813	Kepala Seksi Supervisi Mutu Pendidikan	9	1430	1	175	1	100	1	450	1	25	1	30	3	340	1	310
814	Kepala Bidang Fasilitas Peningkatan Mutu Pendidikan	12	2265	2	350	1	100	2	775	2	50	2	75	3	340	2	575
815	Kepala Seksi Pendidikan Dasar	9	1430	1	175	1	100	1	450	1	25	1	30	3	340	1	310
816	Kepala Seksi Pendidikan Menengah	9	1430	1	175	1	100	1	450	1	25	1	30	3	340	1	310
	<b>LEMBAGA PENJAMINAN MUTU PENDIDIKAN SULAWESI TENGGARA</b>																
817	Kepala Lembaga Penjaminan Mutu Pendidikan Sulawesi Tenggara	13	2580	2	350	2	250	2	775	2	50	2	75	4	505	2	575

NO.	NAMA JABATAN	KLS	JOB VALUE	F1 RUANG LINGKUP + DAMPAK L5		F2 PENGATURAN ORGANISASI L3	F3 WEWENANG PENYELIAAN + MANAJERIAL L3		F4 HUBUNGAN PERSONAL				F5 KESULITAN PENCAHARAAN PEKERJAAN L8		F6 KONDISI LAIN F6	
							SIFAT HUB.	TUJUAN HUB.								
818	Kepala Subbagian Umum	9	1430	1	175	1	1	1	1	25	1	30	3	340	1	310
819	Kepala Seksi Sistem Informasi	9	1430	1	175	1	1	1	1	25	1	30	3	340	1	310
820	Kepala Seksi Penetaan Mutu dan Supervisi	9	1430	1	175	1	1	1	1	25	1	30	3	340	1	310
821	Kepala Seksi Fasilitasi Peningkatan Mutu Pendidikan	9	1430	1	175	1	1	1	1	25	1	30	3	340	1	310
	<b>LEMBAGA PENJAMINAN MUTU PENDIDIKAN SULAWESI BARAT</b>															
822	Kepala Lembaga Penjaminan Mutu Pendidikan Sulawesi Barat	13	2580	2	350	2	2	2	2	50	2	75	4	505	2	575
823	Kepala Subbagian Umum	9	1430	1	175	1	1	1	1	25	1	30	3	340	1	310
824	Kepala Seksi Sistem Informasi dan Penetaan Mutu	9	1430	1	175	1	1	1	1	25	1	30	3	340	1	310
825	Kepala Seksi Supervisi dan Fasilitasi Peningkatan Mutu Pendidikan	9	1430	1	175	1	1	1	1	25	1	30	3	340	1	310
	<b>LEMBAGA PENJAMINAN MUTU PENDIDIKAN GORONTALO</b>															
826	Kepala Lembaga Penjaminan Mutu Pendidikan Gorontalo	13	2580	2	350	2	2	2	2	50	2	75	4	505	2	575
827	Kepala Subbagian Umum	9	1430	1	175	1	1	1	1	25	1	30	3	340	1	310
828	Kepala Seksi Sistem Informasi	9	1430	1	175	1	1	1	1	25	1	30	3	340	1	310
829	Kepala Seksi Penetaan Mutu dan Supervisi	9	1430	1	175	1	1	1	1	25	1	30	3	340	1	310
830	Kepala Seksi Fasilitasi Peningkatan Mutu Pendidikan	9	1430	1	175	1	1	1	1	25	1	30	3	340	1	310
	<b>LEMBAGA PENJAMINAN MUTU PENDIDIKAN MALUKU</b>															



NO.	NAMA JABATAN	KLS	JOB VALUE	F1 RUANG LINGKUP + DAMPAK L5		F2 PENGATURAN ORGANISASI L3	F3 WEWENANG PENYELIAAN + MANAJERIAL L3		F4 HUBUNGAN PERSONAL				F5 KESULITAN PENCAHARAN PEKERJAAN L8	F6 KONDISI LAIN F6			
							SIFAT HUB.	TUJUAN HUB.									
831	Kepala Lembaga Penjaminan Mutu Pendidikan Maluku	13	2580	2	350	2	250	2	775	2	50	2	75	4	505	2	575
832	Kepala Subbagian Umum	9	1430	1	175	1	100	1	450	1	25	1	30	3	340	1	310
833	Kepala Seksi Sistem Informasi	9	1430	1	175	1	100	1	450	1	25	1	30	3	340	1	310
834	Kepala Seksi Pemetaan Mutu dan Supervisi	9	1430	1	175	1	100	1	450	1	25	1	30	3	340	1	310
835	Kepala Seksi Fasilitas Peningkatan Mutu Pendidikan	9	1430	1	175	1	100	1	450	1	25	1	30	3	340	1	310
	<b>LEMBAGA PENJAMINAN MUTU PENDIDIKAN MALUKU UTARA</b>																
836	Kepala Lembaga Penjaminan Mutu Pendidikan Maluku Utara	13	2580	2	350	2	250	2	775	2	50	2	75	4	505	2	575
837	Kepala Subbagian Umum	9	1430	1	175	1	100	1	450	1	25	1	30	3	340	1	310
838	Kepala Seksi Sistem Informasi	9	1430	1	175	1	100	1	450	1	25	1	30	3	340	1	310
839	Kepala Seksi Pemetaan Mutu dan Supervisi	9	1430	1	175	1	100	1	450	1	25	1	30	3	340	1	310
840	Kepala Seksi Fasilitas Peningkatan Mutu Pendidikan	9	1430	1	175	1	100	1	450	1	25	1	30	3	340	1	310
	<b>LEMBAGA PENJAMINAN MUTU PENDIDIKAN PAPUA</b>																
841	Kepala Lembaga Penjaminan Mutu Pendidikan Papua	13	2580	2	350	2	250	2	775	2	50	2	75	4	505	2	575
842	Kepala Subbagian Umum	9	1430	1	175	1	100	1	450	1	25	1	30	3	340	1	310
843	Kepala Seksi Sistem Informasi	9	1430	1	175	1	100	1	450	1	25	1	30	3	340	1	310
844	Kepala Seksi Pemetaan Mutu dan Supervisi	9	1430	1	175	1	100	1	450	1	25	1	30	3	340	1	310

NO.	NAMA JABATAN	KLS	JOB VALUE	F1 RUANG LINGKUP + DAMPAK L5		F2 PENGATURAN ORGANISASI L3	F3 WEWENANG PENYELIAAN + MANAJERIAL L3		F4 HUBUNGAN PERSONAL				F5 KESULTAN PENGABAHAN PEKERJAAN L8	F6 KONDISI LAIN F6			
				1	2		1	2	SIFAT HUB.	1	2	3			4	5	6
845	Kepala Seksi Fasilitas Peningkatan Mutu Pendidikan	9	1430	1	175	1	100	1	450	1	25	1	30	3	340	1	310
	<b>LEMBAGA PENJAMINAN MUTU PENDIDIKAN PAPUA BARAT</b>																
846	Kepala Lembaga Penjaminan Mutu Pendidikan Papua Barat	13	2580	2	350	2	250	2	775	2	50	2	75	4	505	2	575
847	Kepala Subbagian Umum	9	1430	1	175	1	100	1	450	1	25	1	30	3	340	1	310
848	Kepala Seksi Sistem Informasi dan Pemetaan Mutu	9	1430	1	175	1	100	1	450	1	25	1	30	3	340	1	310
849	Kepala Seksi Supervisi dan Fasilitas Peningkatan Mutu Pendidikan	9	1430	1	175	1	100	1	450	1	25	1	30	3	340	1	310
	<b>LEMBAGA PENJAMINAN MUTU PENDIDIKAN KALIMANTAN UTARA</b>																
850	Kepala Lembaga Penjaminan Mutu Pendidikan Kalimantan Utara	13	2580	2	350	2	250	2	775	2	50	2	75	4	505	2	575
851	Kepala Subbagian Umum	9	1430	1	175	1	100	1	450	1	25	1	30	3	340	1	310
852	Kepala Seksi Sistem Informasi dan Pemetaan Mutu	9	1430	1	175	1	100	1	450	1	25	1	30	3	340	1	310
853	Kepala Seksi Supervisi dan Fasilitas Peningkatan Mutu Pendidikan	9	1430	1	175	1	100	1	450	1	25	1	30	3	340	1	310
	<b>DIREKTORAT JENDERAL KEBUDAYAAN</b>																
854	Direktur Jenderal Kebudayaan	17	4350	5	900	3	350	3	900	4	100	4	125	5	650	6	1325
855	Sekretaris Direktorat Jenderal Kebudayaan	15	3500	3	550	2	250	3	900	3	75	3	100	5	650	3	975
856	Kepala Bagian Perencanaan dan Sistem Perdataan	12	2265	2	350	1	100	2	775	2	50	2	75	3	340	2	575
857	Kepala Subbagian Program dan Anggaran	9	1430	1	175	1	100	1	450	1	25	1	30	3	340	1	310

NO.	NAMA JABATAN	KLS	JOB VALUE	F1 RUANG LINGKUP + DAMPAK L5		F2 PENGATURAN ORGANISASI L3	F3 WEWENANG PENYELIAAN + MANAJERIAL L3		F4 HUBUNGAN PERSONAL			F5 KESULITAN PENCAHRAHAN PEKERJAAN L8	F6 KONDISI LAIN F6				
							SIFAT HUB.	TUJUAN HUB.									
858	Kepala Subbagian Sistem Pendataan	9	1430	1	175	1	100	1	450	1	25	1	30	3	340	1	310
859	Kepala Subbagian Evaluasi Pelaksanaan Program dan Anggaran	9	1430	1	175	1	100	1	450	1	25	1	30	3	340	1	310
860	Kepala Bagian Keuangan dan Barang Milik Negara	12	2265	2	350	1	100	2	775	2	50	2	75	3	340	2	575
861	Kepala Subbagian Keuangan	9	1430	1	175	1	100	1	450	1	25	1	30	3	340	1	310
862	Kepala Subbagian Barang Milik Negara	9	1430	1	175	1	100	1	450	1	25	1	30	3	340	1	310
863	Kepala Subbagian Akuntansi dan Pelaporan	9	1430	1	175	1	100	1	450	1	25	1	30	3	340	1	310
864	Kepala Bagian Hukum, Tata Laksana, dan Kepegawaian	12	2265	2	350	1	100	2	775	2	50	2	75	3	340	2	575
865	Kepala Subbagian Hukum	9	1430	1	175	1	100	1	450	1	25	1	30	3	340	1	310
866	Kepala Subbagian Tata Laksana	9	1430	1	175	1	100	1	450	1	25	1	30	3	340	1	310
867	Kepala Subbagian Kepegawaian	9	1430	1	175	1	100	1	450	1	25	1	30	3	340	1	310
868	Kepala Bagian Umum dan Kerja Sama	12	2265	2	350	1	100	2	775	2	50	2	75	3	340	2	575
869	Kepala Subbagian Tata Usaha	9	1430	1	175	1	100	1	450	1	25	1	30	3	340	1	310
870	Kepala Subbagian Rumah Tangga	9	1430	1	175	1	100	1	450	1	25	1	30	3	340	1	310
871	Kepala Subbagian Kerja Sama dan Hubungan Masyarakat	9	1430	1	175	1	100	1	450	1	25	1	30	3	340	1	310
872	Direktur Pelestarian Cagar Budaya dan Permuseuman	15	3500	3	550	2	250	3	900	3	75	3	100	5	650	3	975
873	Kepala Subdirektorat Program, Evaluasi, dan Dokumentasi	12	2265	2	350	1	100	2	775	2	50	2	75	3	340	2	575

NO.	NAMA JABATAN	KLS	JOB VALUE	F1 RUANG LINGKUP + DAMPAK L5		F2 PENGATURAN ORGANISASI L3	F3 WEWENANG PENYELIAAN + MANAJERIAL L3		F4 HUBUNGAN PERSONAL				F5 KESULITAN PENCAHRAHAN PEKERJAAN L8	F6 KONDISI LAIN F6			
				1	2		1	2	SIFAT HUB.	TUJUAN HUB.	3	4					
874	Kepala Seksi Program dan Evaluasi	9	1430	1	175	1	100	1	450	1	25	1	30	3	340	1	310
875	Kepala Seksi Data dan Dokumentasi	9	1430	1	175	1	100	1	450	1	25	1	30	3	340	1	310
876	Kepala Subdirektorat Registrasi Nasional	12	2265	2	350	1	100	2	775	2	50	2	75	3	340	2	575
877	Kepala Seksi Pendaftaran	9	1430	1	175	1	100	1	450	1	25	1	30	3	340	1	310
878	Kepala Seksi Penetapan	9	1430	1	175	1	100	1	450	1	25	1	30	3	340	1	310
879	Kepala Subdirektorat Pelestarian Cagar Budaya	12	2265	2	350	1	100	2	775	2	50	2	75	3	340	2	575
880	Kepala Seksi Pelindungan	9	1430	1	175	1	100	1	450	1	25	1	30	3	340	1	310
881	Kepala Seksi Pengembangan dan Pemertan	9	1430	1	175	1	100	1	450	1	25	1	30	3	340	1	310
882	Kepala Subdirektorat Permusuman	12	2265	2	350	1	100	2	775	2	50	2	75	3	340	2	575
883	Kepala Seksi Standarisasi Museum	9	1430	1	175	1	100	1	450	1	25	1	30	3	340	1	310
884	Kepala Seksi Pengembangan Museum	9	1430	1	175	1	100	1	450	1	25	1	30	3	340	1	310
885	Kepala Subdirektorat Pembinaan Tenaga Cagar Budaya dan Permusuman	12	2265	2	350	1	100	2	775	2	50	2	75	3	340	2	575
886	Kepala Seksi Standarisasi	9	1430	1	175	1	100	1	450	1	25	1	30	3	340	1	310
887	Kepala Seksi Pengembangan	9	1430	1	175	1	100	1	450	1	25	1	30	3	340	1	310
888	Kepala Subbagian Tata Usaha	9	1430	1	175	1	100	1	450	1	25	1	30	3	340	1	310
889	Direktur Kesenian	15	3500	3	550	2	250	3	900	3	75	3	100	5	650	3	975

NO.	NAMA JABATAN	KLS	JOB VALUE	F1 RUANG LINGKUP + DAMPAK L5		F2 PENGATURAN ORGANISASI L3	F3 WEWENANG PENYELIAAN + MANAJERIAL L3		F4 HUBUNGAN PERSONAL			F5 KESULITAN PENCAHARAN PEKERJAAN L8	F6 KONDISI LAIN F6				
				2	350		1	100	2	775	SIFAT HUB.			TUJUAN HUB.	3	340	
890	Kepala Subdirektorat Program, Evaluasi, dan Dokumentasi	12	2265	2	350	1	100	2	775	2	50	2	75	3	340	2	575
891	Kepala Seksi Program dan Evaluasi	9	1430	1	175	1	100	1	450	1	25	1	30	3	340	1	310
892	Kepala Seksi Data dan Dokumentasi	9	1430	1	175	1	100	1	450	1	25	1	30	3	340	1	310
893	Kepala Subdirektorat Seni Pertunjukan	12	2265	2	350	1	100	2	775	2	50	2	75	3	340	2	575
894	Kepala Seksi Pelindungan	9	1430	1	175	1	100	1	450	1	25	1	30	3	340	1	310
895	Kepala Seksi Pengembangan dan Pemanfaatan	9	1430	1	175	1	100	1	450	1	25	1	30	3	340	1	310
896	Kepala Subdirektorat Seni Rupa	12	2265	2	350	1	100	2	775	2	50	2	75	3	340	2	575
897	Kepala Seksi Pelindungan	9	1430	1	175	1	100	1	450	1	25	1	30	3	340	1	310
898	Kepala Seksi Pengembangan dan Pemanfaatan	9	1430	1	175	1	100	1	450	1	25	1	30	3	340	1	310
899	Kepala Subdirektorat Seni Media	12	2265	2	350	1	100	2	775	2	50	2	75	3	340	2	575
900	Kepala Seksi Pelindungan	9	1430	1	175	1	100	1	450	1	25	1	30	3	340	1	310
901	Kepala Seksi Pengembangan dan Pemanfaatan	9	1430	1	175	1	100	1	450	1	25	1	30	3	340	1	310
902	Kepala Subdirektorat Pembinaan Tenaga Kesenian	12	2265	2	350	1	100	2	775	2	50	2	75	3	340	2	575
903	Kepala Seksi Standarisasi	9	1430	1	175	1	100	1	450	1	25	1	30	3	340	1	310
904	Kepala Seksi Pengembangan	9	1430	1	175	1	100	1	450	1	25	1	30	3	340	1	310
905	Kepala Subbagian Tata Usaha	9	1430	1	175	1	100	1	450	1	25	1	30	3	340	1	310

NO.	NAMA JABATAN	KLS	JOB VALUE	F1 RUANG LINGKUP + DAMPAK L5		F2 PENGATURAN ORGANISASI L3	F3 WEWENANG PENYELIAAN + MANAJERIAL L3		F4 HUBUNGAN PERSONAL			F5 KESULITAN PENCAHARAAN PEKERJAAN L8		F6 KONDISI LAIN F6			
							SIFAT HUB.	TUJUAN HUB.									
906	Direktur Kepercayaan Terhadap Tuhan YME dan Tradisi	15	3500	3	550	2	250	3	900	3	75	3	100	5	650	3	975
907	Kepala Subdirektorat Program, Evaluasi, dan Dokumentasi	12	2265	2	350	1	100	2	775	2	50	2	75	3	340	2	575
908	Kepala Seksi Program dan Evaluasi	9	1430	1	175	1	100	1	450	1	25	1	30	3	340	1	310
909	Kepala Seksi Data dan Dokumentasi	9	1430	1	175	1	100	1	450	1	25	1	30	3	340	1	310
910	Kepala Subdirektorat Kepercayaan Terhadap Tuhan Yang Maha Esa	12	2265	2	350	1	100	2	775	2	50	2	75	3	340	2	575
911	Kepala Seksi Kolektif	9	1430	1	175	1	100	1	450	1	25	1	30	3	340	1	310
912	Kepala Seksi Pemberdayaan	9	1430	1	175	1	100	1	450	1	25	1	30	3	340	1	310
913	Kepala Subdirektorat Komunitas Adat	12	2265	2	350	1	100	2	775	2	50	2	75	3	340	2	575
914	Kepala Seksi Lingkungan Budaya	9	1430	1	175	1	100	1	450	1	25	1	30	3	340	1	310
915	Kepala Seksi Pranata Sosial	9	1430	1	175	1	100	1	450	1	25	1	30	3	340	1	310
916	Kepala Subdirektorat Pengetahuan, Teknologi, dan Ekspresi Budaya Tradisional	12	2265	2	350	1	100	2	775	2	50	2	75	3	340	2	575
917	Kepala Seksi Pengetahuan dan Teknologi Tradisional	9	1430	1	175	1	100	1	450	1	25	1	30	3	340	1	310
918	Kepala Seksi Ekspresi Budaya Tradisional	9	1430	1	175	1	100	1	450	1	25	1	30	3	340	1	310
919	Kepala Subdirektorat Pembinaan Tenaga Keperayaan Terhadap Tuhan Yang Maha Esa dan Tradisi	12	2265	2	350	1	100	2	775	2	50	2	75	3	340	2	575
920	Kepala Seksi Standarisasi	9	1430	1	175	1	100	1	450	1	25	1	30	3	340	1	310
921	Kepala Seksi Pengembangan	9	1430	1	175	1	100	1	450	1	25	1	30	3	340	1	310

NO.	NAMA JABATAN	KLS	JOB VALUE	F1 RUANG LINGKUP + DAMPAK L5	F2 PENGATURAN ORGANISASI L3	F3 WEWENANG PENYELIAAN + MANAJERIAL L3	F4 HUBUNGAN PERSONAL			F5 KESULITAN PENCAHRAHAN PEKERJAAN L8	F6 KONDISI LAIN F6
							SIFAT HUB.	TUJUAN HUB.			
922	Kepala Subbagian Tata Usaha	9	1430	1 175	1 100	1 450	1 25	1 30	3 340	1 310	
923	Direktur Sejarah	15	3500	3 550	2 250	3 900	3 75	3 100	5 650	3 975	
924	Kepala Subdirektorat Program, Evaluasi, dan Dokumentasi	12	2265	2 350	1 100	2 775	2 50	2 75	3 340	2 575	
925	Kepala Seksi Program dan Evaluasi	9	1430	1 175	1 100	1 450	1 25	1 30	3 340	1 310	
926	Kepala Seksi Data dan Dokumentasi	9	1430	1 175	1 100	1 450	1 25	1 30	3 340	1 310	
927	Kepala Subdirektorat Sumber Sejarah	12	2265	2 350	1 100	2 775	2 50	2 75	3 340	2 575	
928	Kepala Seksi Sumber Sejarah Lisan	9	1430	1 175	1 100	1 450	1 25	1 30	3 340	1 310	
929	Kepala Seksi Sumber Sejarah Tertulis	9	1430	1 175	1 100	1 450	1 25	1 30	3 340	1 310	
930	Kepala Subdirektorat Penulisan Sejarah	12	2265	2 350	1 100	2 775	2 50	2 75	3 340	2 575	
931	Kepala Seksi Penulisan Sejarah Nasional	9	1430	1 175	1 100	1 450	1 25	1 30	3 340	1 310	
932	Kepala Seksi Penulisan Sejarah Lokal	9	1430	1 175	1 100	1 450	1 25	1 30	3 340	1 310	
933	Kepala Subdirektorat Pemanfaatan Sejarah	12	2265	2 350	1 100	2 775	2 50	2 75	3 340	2 575	
934	Kepala Seksi Pendidikan	9	1430	1 175	1 100	1 450	1 25	1 30	3 340	1 310	
935	Kepala Seksi Publik	9	1430	1 175	1 100	1 450	1 25	1 30	3 340	1 310	
936	Kepala Subdirektorat Pembinaan Tenaga Kesejarahan	12	2265	2 350	1 100	2 775	2 50	2 75	3 340	2 575	
937	Kepala Seksi Standardisasi	9	1430	1 175	1 100	1 450	1 25	1 30	3 340	1 310	

NO.	NAMA JABATAN	KLS	JOB VALUE	F1 RUANG LINGKUP + DAMPAK L5		F2 PENGATURAN ORGANISASI L3	F3 WEWENANG PENYELIAAN + MANAJERIAL L3		F4 HUBUNGAN PERSONAL				F5 KESULITAN PENCAHARAAN PEKERJAAN L8			F6 KONDISI LAIN F6	
				1	2		SIFAT HUB.	TUJUAN HUB.	1	2	3	4	5	6	7		
938	Kepala Seksi Pengembangan	9	1430	1	175	1	100	1	450	1	25	1	30	3	340	1	310
939	Kepala Subbagian Tata Usaha	9	1430	1	175	1	100	1	450	1	25	1	30	3	340	1	310
940	Direktur Warisan dan Diplomasi Budaya	15	3500	3	550	2	250	3	900	3	75	3	100	5	650	3	975
941	Kepala Subdirektorat Program, Evaluasi, dan Dokumentasi	12	2265	2	350	1	100	2	775	2	50	2	75	3	340	2	575
942	Kepala Seksi Program dan Evaluasi	9	1430	1	175	1	100	1	450	1	25	1	30	3	340	1	310
943	Kepala Seksi Data dan Dokumentasi	9	1430	1	175	1	100	1	450	1	25	1	30	3	340	1	310
944	Kepala Subdirektorat Warisan Budaya Dunia	12	2265	2	350	1	100	2	775	2	50	2	75	3	340	2	575
945	Kepala Seksi Pengusulan	9	1430	1	175	1	100	1	450	1	25	1	30	3	340	1	310
946	Kepala Seksi Pengelolaan	9	1430	1	175	1	100	1	450	1	25	1	30	3	340	1	310
947	Kepala Subdirektorat Warisan Budaya Tak Benda	12	2265	2	350	1	100	2	775	2	50	2	75	3	340	2	575
948	Kepala Seksi Pengusulan dan Penetapan	9	1430	1	175	1	100	1	450	1	25	1	30	3	340	1	310
949	Kepala Seksi Pengusulan	9	1430	1	175	1	100	1	450	1	25	1	30	3	340	1	310
950	Kepala Subdirektorat Diplomasi Budaya Luar Negeri	12	2265	2	350	1	100	2	775	2	50	2	75	3	340	2	575
951	Kepala Seksi Misi Budaya	9	1430	1	175	1	100	1	450	1	25	1	30	3	340	1	310
952	Kepala Seksi Diaspora Budaya	9	1430	1	175	1	100	1	450	1	25	1	30	3	340	1	310
953	Kepala Subdirektorat Diplomasi Budaya Dalam Negeri	12	2265	2	350	1	100	2	775	2	50	2	75	3	340	2	575



NO.	NAMA JABATAN	KLS	JOB VALUE	F1 RUANG LINGKUP + DAMPAK L5		F2 PENGATURAN ORGANISASI L3		F3 WEWENANG PENYELIAAN + MANAJERIAL L3		F4 HUBUNGAN PERSONAL				F5 KESULITAN PENCAHRAHAN PEKERJAAN L8		F6 KONDISI LAIN F6	
								SIFAT HUB.	TUJUAN HUB.								
954	Kepala Seksi Antar Lembaga	9	1430	1	175	1	100	1	450	1	25	1	30	3	340	1	310
955	Kepala Seksi Penggiat Budaya	9	1430	1	175	1	100	1	450	1	25	1	30	3	340	1	310
956	Kepala Subbagian Tata Usaha	9	1430	1	175	1	100	1	450	1	25	1	30	3	340	1	310
	<b>GALERI NASIONAL INDONESIA</b>																
957	Kepala Galeri Nasional Indonesia	13	2580	2	350	2	250	2	775	2	50	2	75	4	505	2	575
958	Kepala Subbagian Tata Usaha	9	1430	1	175	1	100	1	450	1	25	1	30	3	340	1	310
959	Kepala Seksi Pengumpulan dan Perawatan	9	1430	1	175	1	100	1	450	1	25	1	30	3	340	1	310
960	Kepala Seksi Pemaman dan Kemitraan	9	1430	1	175	1	100	1	450	1	25	1	30	3	340	1	310
	<b>MUSEUM NASIONAL INDONESIA</b>																
961	Kepala Museum Nasional	15	3355	3	550	2	250	3	900	3	75	3	100	4	505	3	975
962	Kepala Bagian Tata Usaha	12	2265	2	350	1	100	2	775	2	50	2	75	3	340	2	575
963	Kepala Subbagian Perencanaan dan Tatalessana	9	1430	1	175	1	100	1	450	1	25	1	30	3	340	1	310
964	Kepala Subbagian Keuangan dan Kepegawaian	9	1430	1	175	1	100	1	450	1	25	1	30	3	340	1	310
965	Kepala Subbagian Rumah Tangga	9	1430	1	175	1	100	1	450	1	25	1	30	3	340	1	310
966	Kepala Bidang Pengajaran dan Pengumpulan	12	2265	2	350	1	100	2	775	2	50	2	75	3	340	2	575
967	Kepala Seksi Identifikasi dan Klasifikasi	9	1430	1	175	1	100	1	450	1	25	1	30	3	340	1	310

NO.	NAMA JABATAN	KLS	JOB VALUE	F1 RUANG LINGKUP + DAMPAK L5		F2 PENGATURAN ORGANISASI L3	F3 WEWENANG PENYELIAAN + MANAJERIAL L3		F4 HUBUNGAN PERSONAL				F5 KESULITAN PENCAHARAAN PEKERJAAN L8		F6 KONDISI LAIN F6		
				1	2		SIFAT HUB.	TUJUAN HUB.	1	2	3	4	1	2			
968	Kepala Seksi Penantuan dan Pengumpulan	9	1430	1	175	1	100	1	450	1	25	1	30	3	340	1	310
969	Kepala Seksi Katalogisasi	9	1430	1	175	1	100	1	450	1	25	1	30	3	340	1	310
970	Kepala Bidang Perawatan dan Pengawetan	12	2265	2	350	1	100	2	775	2	50	2	75	3	340	2	575
971	Kepala Seksi Observasi	9	1430	1	175	1	100	1	450	1	25	1	30	3	340	1	310
972	Kepala Seksi Perawatan	9	1430	1	175	1	100	1	450	1	25	1	30	3	340	1	310
973	Kepala Seksi Pengawetan	9	1430	1	175	1	100	1	450	1	25	1	30	3	340	1	310
974	Kepala Bidang Penyajian dan Publikasi	12	2265	2	350	1	100	2	775	2	50	2	75	3	340	2	575
975	Kepala Seksi Perancangan	9	1430	1	175	1	100	1	450	1	25	1	30	3	340	1	310
976	Kepala Seksi Penyajian	9	1430	1	175	1	100	1	450	1	25	1	30	3	340	1	310
977	Kepala Seksi Publikasi	9	1430	1	175	1	100	1	450	1	25	1	30	3	340	1	310
978	Kepala Bidang Kemitraan dan Promosi	12	2265	2	350	1	100	2	775	2	50	2	75	3	340	2	575
979	Kepala Seksi Layanan Edukasi	9	1430	1	175	1	100	1	450	1	25	1	30	3	340	1	310
980	Kepala Seksi Kemitraan	9	1430	1	175	1	100	1	450	1	25	1	30	3	340	1	310
981	Kepala Seksi Promosi	9	1430	1	175	1	100	1	450	1	25	1	30	3	340	1	310
982	Kepala Bidang Registrasi dan Dokumentasi	12	2265	2	350	1	100	2	775	2	50	2	75	3	340	2	575
983	Kepala Seksi Registrasi	8	1295	1	175	1	100	1	450	1	25	1	30	2	205	1	310

NO.	NAMA JABATAN	KLS	JOB VALUE	F1 RUANG LINGKUP + DAMPAK L5		F2 PENGATURAN ORGANISASI L3	F3 WEWENANG PENYELIAAN + MANAJERIAL L3		F4 HUBUNGAN PERSONAL				F5 KESULITAN PENCAHRAHAN PEKERJAAN L8	F6 KONDISI LAIN F6			
				1	2		SIFAT HUB.	TUJUAN HUB.	1	2	3	4					
984	Kepala Seksi Dokumentasi	8	1295	1	175	1	100	1	450	1	25	1	30	2	205	1	310
985	Kepala Seksi Perpustakaan	9	1430	1	175	1	100	1	450	1	25	1	30	3	340	1	310
	<b>MUSEUM BERTENG VREDEBURG</b>																
986	Kepala Museum Berteng Vredeburg	13	2580	2	350	2	250	2	775	2	50	2	75	4	505	2	575
987	Kepala Subbagian Tata Usaha	9	1430	1	175	1	100	1	450	1	25	1	30	3	340	1	310
	<b>MUSEUM KEBANGKITAN NASIONAL</b>																
988	Kepala Museum Kebangkitan Nasional	13	2580	2	350	2	250	2	775	2	50	2	75	4	505	2	575
989	Kepala Subbagian Tata Usaha	9	1430	1	175	1	100	1	450	1	25	1	30	3	340	1	310
990	Kepala Seksi Pengajaran dan Perawatan	9	1430	1	175	1	100	1	450	1	25	1	30	3	340	1	310
991	Kepala Seksi Penyajian dan Layanan Edukasi	9	1430	1	175	1	100	1	450	1	25	1	30	3	340	1	310
	<b>MUSEUM SUMPAN PEMUDA</b>																
992	Kepala Museum Sumpah Pemuda	10	1845	1	175	2	250	1	450	1	25	1	30	3	340	2	575
	<b>MUSEUM PERUMUSAN NASKAH PROKLAMASI</b>																
993	Kepala Museum Perumusan Naskah Proklamasi	10	1845	1	175	2	250	1	450	1	25	1	30	3	340	2	575
	<b>MUSEUM BASOEKI ABDULLAH</b>																
994	Kepala Museum Basoeeki Abdullah	10	1845	1	175	2	250	1	450	1	25	1	30	3	340	2	575

NO.	NAMA JABATAN	KLS	JOB VALUE	F1 RUANG LINGKUP + DAMPAK L5		F2 PENGATURAN ORGANISASI L3	F3 WEWENANG PENYELIAAN + MANAJERIAL L3		F4 HUBUNGAN PERSONAL				F5 KESULITAN PENCAHRAHAN PEKERJAAN L8	F6 KONDISI LAIN F6			
							SIFAT HUB.	TUJUAN HUB.									
	<b>MUSEUM KEPRESIDENAN REPUBLIK INDONESIA BALAI KIRTI</b>																
995	Kepala Museum Kepresidenan Republik Indonesia Balai Kirti	13	2580	2	350	2	250	2	775	2	50	2	75	4	505	2	575
996	Kepala Seksi Pengembangan dan Pemeliharaan Koleksi	9	1430	1	175	1	100	1	450	1	25	1	30	3	340	1	310
997	Kepala Seksi Pemanfaatan dan Kemiripan	9	1430	1	175	1	100	1	450	1	25	1	30	3	340	1	310
998	Kepala Subbagian Tata Usaha	9	1430	1	175	1	100	1	450	1	25	1	30	3	340	1	310
	<b>BALAI PELESTARIAN NILAI BUDAYA ACEH</b>																
999	Kepala Balai Pelestarian Nilai Budaya Aceh	13	2580	2	350	2	250	2	775	2	50	2	75	4	505	2	575
1000	Kepala Subbagian Tata Usaha	9	1430	1	175	1	100	1	450	1	25	1	30	3	340	1	310
	<b>BALAI PELESTARIAN NILAI BUDAYA MALUKU</b>																
1001	Kepala Balai Pelestarian Nilai Budaya Maluku	13	2580	2	350	2	250	2	775	2	50	2	75	4	505	2	575
1002	Kepala Subbagian Tata Usaha	9	1430	1	175	1	100	1	450	1	25	1	30	3	340	1	310
	<b>BALAI PELESTARIAN NILAI BUDAYA BALI</b>																
1003	Kepala Balai Pelestarian Nilai Budaya Bali	13	2580	2	350	2	250	2	775	2	50	2	75	4	505	2	575
1004	Kepala Subbagian Tata Usaha	9	1430	1	175	1	100	1	450	1	25	1	30	3	340	1	310
	<b>BALAI PELESTARIAN NILAI BUDAYA JAWA BARAT</b>																
1005	Kepala Balai Pelestarian Nilai Budaya Jawa Barat	13	2580	2	350	2	250	2	775	2	50	2	75	4	505	2	575

NO.	NAMA JABATAN	KLS	JOB VALUE	F1 RUANG LINGKUP + DAMPAK L5	F2 PENGATURAN ORGANISASI L3	F3 WEWENANG PENYELIAAN + MANAJERIAL L3	F4 HUBUNGAN PERSONAL				F5 KESULITAN PENCAHRAHAN PEKERJAAN L8	F6 KONDISI LAIN F6
							SIFAT HUB.	TUJUAN HUB.				
1006	Kepala Subbagian Tata Usaha	9	1430	1 175	1 100	1 450	1 25	1 30	3 340	1 310		
	<b>BALAI PELESTARIAN NILAI BUDAYA PAPUA</b>											
1007	Kepala Balai Pelestarian Nilai Budaya Papua	13	2580	2 350	2 250	2 775	2 50	2 75	4 505	2 575		
1008	Kepala Subbagian Tata Usaha	9	1430	1 175	1 100	1 450	1 25	1 30	3 340	1 310		
	<b>BALAI PELESTARIAN NILAI BUDAYA DI YOGYAKARTA</b>											
1009	Kepala Balai Pelestarian Nilai Budaya Di Yogyakarta	13	2580	2 350	2 250	2 775	2 50	2 75	4 505	2 575		
1010	Kepala Subbagian Tata Usaha	9	1430	1 175	1 100	1 450	1 25	1 30	3 340	1 310		
	<b>BALAI PELESTARIAN NILAI BUDAYA SULAWESI SELATAN</b>											
1011	Kepala Balai Pelestarian Nilai Budaya Sulawesi Selatan	13	2580	2 350	2 250	2 775	2 50	2 75	4 505	2 575		
1012	Kepala Subbagian Tata Usaha	9	1430	1 175	1 100	1 450	1 25	1 30	3 340	1 310		
	<b>BALAI PELESTARIAN NILAI BUDAYA SULAWESI UTARA</b>											
1013	Kepala Balai Pelestarian Nilai Budaya Sulawesi Utara	13	2580	2 350	2 250	2 775	2 50	2 75	4 505	2 575		
1014	Kepala Subbagian Tata Usaha	9	1430	1 175	1 100	1 450	1 25	1 30	3 340	1 310		
	<b>BALAI PELESTARIAN NILAI BUDAYA SUMATERA BARAT</b>											
1015	Kepala Balai Pelestarian Nilai Budaya Sumatera Barat	13	2370	2 350	2 250	2 775	2 50	2 30	4 340	2 575		
1016	Kepala Subbagian Tata Usaha	9	1430	1 175	1 100	1 450	1 25	1 30	3 340	1 310		

NO.	NAMA JABATAN	KLS	JOB VALUE	F1 RUANG LINGKUP + DAMPAK L5	F2 PENGATURAN ORGANISASI L3	F3 WEWENANG PENYELIAAN + MANAJERIAL L3	F4 HUBUNGAN PERSONAL			F5 KESULITAN PENCAHRAHAN PEKERJAAN L8	F6 KONDISI LAIN F6	
							SIFAT HUB.	TUJUAN HUB.				
	<b>BALAI PELESTARIAN NILAI BUDAYA KALIMANTAN BARAT</b>											
1017	Kepala Balai Pelestarian Nilai Budaya Kalimantan Barat	13	2580	2 350	2 250	2 775	2 50	2 75	4 505	2 575		
1018	Kepala Subbagian Tata Usaha	9	1430	1 175	1 100	1 450	1 25	1 30	3 340	1 310		
	<b>BALAI PELESTARIAN NILAI BUDAYA KEPULAUAN RIAU</b>											
1019	Kepala Balai Pelestarian Nilai Budaya Kepulauan Riau	13	2580	2 350	2 250	2 775	2 50	2 75	4 505	2 575		
1020	Kepala Subbagian Tata Usaha	9	1430	1 175	1 100	1 450	1 25	1 30	3 340	1 310		
	<b>BALAI PELESTARIAN CAGAR BUDAYA ACEH</b>											
1021	Kepala Balai Pelestarian Cagar Budaya Aceh	13	2580	2 350	2 250	2 775	2 50	2 75	4 505	2 575		
1022	Kepala Subbagian Tata Usaha	9	1430	1 175	1 100	1 450	1 25	1 30	3 340	1 310		
1023	Kepala Se-isi Pe-indungan, Pengembangan, dan Pemanfaatan	9	1430	1 175	1 100	1 450	1 25	1 30	3 340	1 310		
	<b>BALAI PELESTARIAN CAGAR BUDAYA BALI</b>											
1024	Kepala Balai Pelestarian Cagar Budaya Bali	13	2580	2 350	2 250	2 775	2 50	2 75	4 505	2 575		
1025	Kepala Subbagian Tata Usaha	9	1430	1 175	1 100	1 450	1 25	1 30	3 340	1 310		
1026	Kepala Se-isi Pe-indungan, Pengembangan, dan Pemanfaatan	9	1430	1 175	1 100	1 450	1 25	1 30	3 340	1 310		
	<b>BALAI PELESTARIAN CAGAR BUDAYA SUMATERA BARAT</b>											
1027	Kepala Balai Pelestarian Cagar Budaya Sumatera Barat	13	2580	2 350	2 250	2 775	2 50	2 75	4 505	2 575		

NO.	NAMA JABATAN	KLS	JOB VALUE	F1 RUANG LINGKUP + DAMPAK L5		F2 PENGATURAN ORGANISASI L3		F3 WEWENANG PENYELIAAN + MANAJERIAL L3		F4 HUBUNGAN PERSONAL				F5 KESULTAN PENGABAHAN PEKERJAAN L8		F6 KONDISI LAIN F6	
				1	2	1	2	1	2	SIFAT HUB.	TUJUAN HUB.	1	2	3	4		
1028	Kepala Subbagian Tata Usaha	9	1430	1	175	1	100	1	450	1	25	1	30	3	340	1	310
1029	Kepala Se-isi Pe-indungan, Pengembangan, dan Pemanfaatan	9	1430	1	175	1	100	1	450	1	25	1	30	3	340	1	310
	<b>BALAI PELESTARIAN CAGAR BUDAYA GORONTALA</b>																
1030	Kepala Balai Pelestarian Cagar Budaya Gorontalo	13	2580	2	350	2	250	2	775	2	50	2	75	4	505	2	575
1031	Kepala Subbagian Tata Usaha	9	1430	1	175	1	100	1	450	1	25	1	30	3	340	1	310
1032	Kepala Se-isi Pe-indungan, Pengembangan, dan Pemanfaatan	9	1430	1	175	1	100	1	450	1	25	1	30	3	340	1	310
	<b>BALAI PELESTARIAN CAGAR BUDAYA JAMBI</b>																
1033	Kepala Balai Pelestarian Cagar Budaya Jambi	13	2580	2	350	2	250	2	775	2	50	2	75	4	505	2	575
1034	Kepala Subbagian Tata Usaha	9	1430	1	175	1	100	1	450	1	25	1	30	3	340	1	310
1035	Kepala Se-isi Pe-indungan, Pengembangan, dan Pemanfaatan	9	1430	1	175	1	100	1	450	1	25	1	30	3	340	1	310
	<b>BALAI PELESTARIAN CAGAR BUDAYA JAWA TENGAH</b>																
1036	Kepala Balai Pelestarian Cagar Budaya Jawa Tengah	13	2580	2	350	2	250	2	775	2	50	2	75	4	505	2	575
1037	Kepala Subbagian Tata Usaha	9	1430	1	175	1	100	1	450	1	25	1	30	3	340	1	310
1038	Kepala Se-isi Pe-indungan, Pengembangan, dan Pemanfaatan	9	1430	1	175	1	100	1	450	1	25	1	30	3	340	1	310
	<b>BALAI PELESTARIAN CAGAR BUDAYA JAWA TIMUR</b>																
1039	Kepala Balai Pelestarian Cagar Budaya Jawa Timur	13	2580	2	350	2	250	2	775	2	50	2	75	4	505	2	575

NO.	NAMA JABATAN	KLS	JOB VALUE	F1 RUANG LINGKUP + DAMPAK L5		F2 PENGANTARAN ORGANISASI L3		F3 WEWENANG PENYELIAAN + MANAJERIAL L3		F4 HUBUNGAN PERSONAL				F5 KESULITAN PENCAHRAHAN PEKERJAAN L8			F6 KONDISI LAIN F6
				1	2	1	2	1	2	SIFAT HUB.	TUJUAN HUB.	1	2	3	4	1	
1040	Kepala Subbagian Tata Usaha	9	1430	1	175	1	100	1	450	1	25	1	30	3	340	1	310
1041	Kepala Se-isi Pe-indungan, Pengembangan, dan Pemanfaatan	9	1430	1	175	1	100	1	450	1	25	1	30	3	340	1	310
	<b>BALAI PELESTARIAN CAGAR BUDAYA SULAWESI SELATAN</b>																
1042	Kepala Balai Pelestarian Cagar Budaya Sulawesi Selatan	13	2580	2	350	2	250	2	775	2	50	2	75	4	505	2	575
1043	Kepala Subbagian Tata Usaha	9	1430	1	175	1	100	1	450	1	25	1	30	3	340	1	310
1044	Kepala Se-isi Pe-indungan, Pengembangan, dan Pemanfaatan	9	1430	1	175	1	100	1	450	1	25	1	30	3	340	1	310
	<b>BALAI PELESTARIAN CAGAR BUDAYA KALIMANTAN TIMUR</b>																
1045	Kepala Balai Pelestarian Cagar Budaya Kalimantan Timur	13	2580	2	350	2	250	2	775	2	50	2	75	4	505	2	575
1046	Kepala Subbagian Tata Usaha	9	1430	1	175	1	100	1	450	1	25	1	30	3	340	1	310
1047	Kepala Se-isi Pe-indungan, Pengembangan, dan Pemanfaatan	9	1430	1	175	1	100	1	450	1	25	1	30	3	340	1	310
	<b>BALAI PELESTARIAN CAGAR BUDAYA BANTEN</b>																
1048	Kepala Balai Pelestarian Cagar Budaya Banten	13	2580	2	350	2	250	2	775	2	50	2	75	4	505	2	575
1049	Kepala Subbagian Tata Usaha	9	1430	1	175	1	100	1	450	1	25	1	30	3	340	1	310
1050	Kepala Se-isi Pe-indungan, Pengembangan, dan Pemanfaatan	9	1430	1	175	1	100	1	450	1	25	1	30	3	340	1	310
	<b>BALAI PELESTARIAN CAGAR BUDAYA DI YOYAKARTA</b>																
1051	Kepala Balai Pelestarian Cagar Budaya DI Yogyakarta	13	2580	2	350	2	250	2	775	2	50	2	75	4	505	2	575



NO.	NAMA JABATAN	KLS	JOB VALUE	F1 RUANG LINGKUP + DAMPAK L5		F2 PENGANTARAN ORGANISASI L3		F3 WEWENANG PENYELIAAN + MANAJERIAL L3		F4 HUBUNGAN PERSONAL				F5 KESULTAN PENGARAHAN PEKERJAAN L8		F6 KONDISI LAIN F6	
				1	2	1	2	1	2	SIFAT HUB.	TUJUAN HUB.	1	2	3	4		
1052	Kepala Subbagian Tata Usaha	9	1430	1	175	1	100	1	450	1	25	1	30	3	340	1	310
1053	Kepala Seksi Pe lindungan, Pengembangan, dan Pemanfaatan	9	1430	1	175	1	100	1	450	1	25	1	30	3	340	1	310
	<b>BALAI PELESTARIAN CAGAR BUDAYA MALUKU UTARA</b>																
1054	Kepala Balai Pelestarian Cagar Budaya Maluku Utara	13	2580	2	350	2	250	2	775	2	50	2	75	4	505	2	575
1055	Kepala Subbagian Tata Usaha	9	1430	1	175	1	100	1	450	1	25	1	30	3	340	1	310
1056	Kepala Seksi Pe lindungan, Pengembangan, dan Pemanfaatan	9	1430	1	175	1	100	1	450	1	25	1	30	3	340	1	310
	<b>BALAI SITUS MAKUSIA PURBA SANGERAN</b>																
1057	Kepala Balai Pelestarian Situs Mamusia Purba Sangiran	13	2580	2	350	2	250	2	775	2	50	2	75	4	505	2	575
1058	Kepala Subbagian Tata Usaha	9	1430	1	175	1	100	1	450	1	25	1	30	3	340	1	310
1059	Kepala Seksi Pe lindungan	9	1430	1	175	1	100	1	450	1	25	1	30	3	340	1	310
1060	Kepala Seksi Pengembangan	9	1430	1	175	1	100	1	450	1	25	1	30	3	340	1	310
1061	Kepala Seksi Pemanfaatan	9	1430	1	175	1	100	1	450	1	25	1	30	3	340	1	310
	<b>BALAI KONSERVASI BOROBUDUR</b>																
1062	Kepala Balai Konservasi Borobudur	13	2580	2	350	2	250	2	775	2	50	2	75	4	505	2	575
1063	Kepala Subbagian Tata Usaha	9	1430	1	175	1	100	1	450	1	25	1	30	3	340	1	310
1064	Kepala Seksi Konservasi	9	1430	1	175	1	100	1	450	1	25	1	30	3	340	1	310

NO.	NAMA JABATAN	KLS	JOB VALUE	F1 RUANG LINGKUP + DAMPAK L5	F2 PENGATURAN ORGANISASI L3	F3 WEWENANG PENYELIAAN + MANAJERIAL L3	F4 HUBUNGAN PERSONAL			F5 KESULITAN PENCAHARAN PEKERJAAN L8	F6 KONDISI LAIN F6			
							SIFAT HUB.	TUJUAN HUB.						
	<b>INSPEKTORAT JENDERAL</b>													
1065	Inspektur Jenderal	17	4500	5	3	3	4	100	4	125	6	800	6	1.325
1066	Sekretaris Inspektomat Jenderal	15	3500	3	2	3	3	75	3	100	5	650	3	975
1067	Kepala Bagian Perencanaan dan Penganggaran	12	2265	2	1	2	2	50	2	75	3	340	2	575
1068	Kepala Subbagian Perencanaan Program dan Anggaran	9	1430	1	1	1	1	25	1	30	3	340	1	310
1069	Kepala Subbagian Evaluasi Pelaksanaan Program dan Anggaran	9	1430	1	1	1	1	25	1	30	3	340	1	310
1070	Kepala Bagian Hukum, Tata Laksana, dan Kepegawaian	12	2265	2	1	2	2	50	2	75	3	340	2	575
1071	Kepala Subbagian Hukum dan Tata Laksana	9	1430	1	1	1	1	25	1	30	3	340	1	310
1072	Kepala Subbagian Kepegawaian	9	1430	1	1	1	1	25	1	30	3	340	1	310
1073	Kepala Bagian Pengolahan Laporan Pengawasan	12	2265	2	1	2	2	50	2	75	3	340	2	575
1074	Kepala Subbagian Pengolahan Laporan Pengawasan I	9	1430	1	1	1	1	25	1	30	3	340	1	310
1075	Kepala Subbagian Pengolahan Laporan Pengawasan II	9	1430	1	1	1	1	25	1	30	3	340	1	310
1076	Kepala Bagian Umum	12	2265	2	1	2	2	50	2	75	3	340	2	575
1077	Kepala Subbagian Rumah Tangga	9	1430	1	1	1	1	25	1	30	3	340	1	310
1078	Kepala Subbagian Keuangan	9	1430	1	1	1	1	25	1	30	3	340	1	310
1079	Inspektur I	15	3250	3	2	3	3	75	3	100	6	800	2	575

NO.	NAMA JABATAN	KLS	JOB VALUE	F1 RUANG LINGKUP + DAMPAK L5	F2 PENGATURAN ORGANISASI L3	F3 WEWENANG PENYELIAAN + MANAJERIAL L3	F4 HUBUNGAN PERSONAL				F5 KESULITAN PENCAHRAHAN PEKERJAAN L8	F6 KONDISI LAIN F6
							SIFAT HUB.	TUJUAN HUB.				
1080	Kepala Subbagian Tata Usaha	9	1430	1 175	1 100	1 450	1 25	1 30	3 340	1 310		
1081	Inspektur II	15	3250	3 550	2 250	3 900	3 75	3 100	6 800	2 575		
1082	Kepala Subbagian Tata Usaha	9	1430	1 175	1 100	1 450	1 25	1 30	3 340	1 310		
1083	Inspektur III	15	3250	3 550	2 250	3 900	3 75	3 100	6 800	2 575		
1084	Kepala Subbagian Tata Usaha	9	1430	1 175	1 100	1 450	1 25	1 30	3 340	1 310		
1085	Inspektur Investigasi	15	3250	3 550	2 250	3 900	3 75	3 100	6 800	2 575		
1086	Kepala Subbagian Tata Usaha	9	1430	1 175	1 100	1 450	1 25	1 30	3 340	1 310		
	<b>BADAN PENGEMBANGAN BAHASA DAN PERBUKUAN</b>											
1087	Kepala Badan Pengembangan Bahasa dan Perbukuan	17	4350	5 900	3 350	3 900	4 100	4 125	5 650	6 1325		
1088	Sekretaris Badan Pengembangan Bahasa dan Perbukuan	15	3500	3 550	2 250	3 900	3 75	3 100	5 650	3 975		
1089	Kepala Bagian Perencanaan dan Kerja Sama	12	2265	2 350	1 100	2 775	2 50	2 75	3 340	2 575		
1090	Kepala Subbagian Program dan Anggaran	9	1430	1 175	1 100	1 450	1 25	1 30	3 340	1 310		
1091	Kepala Subbagian Kerja Sama	9	1430	1 175	1 100	1 450	1 25	1 30	3 340	1 310		
1092	Kepala Subbagian Evaluasi Pelaksanaan Program dan Anggaran	9	1430	1 175	1 100	1 450	1 25	1 30	3 340	1 310		
1093	Kepala Bagian Hukum, Tata Laksana, dan Kerjasama	12	2265	2 350	1 100	2 775	2 50	2 75	3 340	2 575		
1094	Kepala Subbagian Hukum dan Tata Laksana	9	1430	1 175	1 100	1 450	1 25	1 30	3 340	1 310		

NO.	NAMA JABATAN	KLS	JOB VALUE	F1 RUANG LINGKUP + DAMPAK L5		F2 PENGATURAN ORGANISASI L3	F3 WEWENANG PENYELIAAN + MANAJERIAL L3		F4 HUBUNGAN PERSONAL				F5 KESULITAN PENCAHRAHAN PEKERJAAN L8	F6 KONDISI LAIN F6		
				1	2		SIFAT HUB.	TUJUAN HUB.	1	2	3	4				
1095	Kepala Subbagian Kepegawaian	9	1430	1	175	1	1	1	1	25	1	30	3	340	1	310
1096	Kepala Bagian Keuangan dan Barang Milik Negara	12	2265	2	350	1	2	775	2	50	2	75	3	340	2	575
1097	Kepala Subbagian Keuangan	9	1430	1	175	1	1	450	1	25	1	30	3	340	1	310
1098	Kepala Subbagian Barang Milik Negara	9	1430	1	175	1	1	450	1	25	1	30	3	340	1	310
1099	Kepala Subbagian Akuntansi dan Pelaporan	9	1430	1	175	1	1	450	1	25	1	30	3	340	1	310
1100	Kepala Bagian Umum dan Publikasi	12	2265	2	350	1	2	775	2	50	2	75	3	340	2	575
1101	Kepala Subbagian Tata Usaha dan Rumah Tangga	9	1430	1	175	1	1	450	1	25	1	30	3	340	1	310
1102	Kepala Subbagian Hubungan Masyarakat	9	1430	1	175	1	1	450	1	25	1	30	3	340	1	310
1103	Kepala Subbagian Informasi dan Publikasi	9	1430	1	175	1	1	450	1	25	1	30	3	340	1	310
1104	Kepala Pusat Pengembangan dan Pelindungan Bahasa dan Sastra	15	3500	3	550	2	3	900	3	75	3	100	5	650	3	975
1105	Kepala Bidang Pengembangan	12	2265	2	350	1	2	775	2	50	2	75	3	340	2	575
1106	Kepala Subbidang Pengembangan Bahasa	9	1430	1	175	1	1	450	1	25	1	30	3	340	1	310
1107	Kepala Subbidang Pengembangan Sastra	9	1430	1	175	1	1	450	1	25	1	30	3	340	1	310
1108	Kepala Bidang Pelindungan	12	2265	2	350	1	2	775	2	50	2	75	3	340	2	575
1109	Kepala Subbidang Pelindungan Bahasa	9	1430	1	175	1	1	450	1	25	1	30	3	340	1	310
1110	Kepala Subbidang Pelindungan Sastra	9	1430	1	175	1	1	450	1	25	1	30	3	340	1	310

NO.	NAMA JABATAN	KLS	JOB VALUE	F1 RUANG LINGKUP + DAMPAK L5		F2 PENGATURAN ORGANISASI L3	F3 WEWENANG PENYELIAAN + MANAJERIAL L3		F4 HUBUNGAN PERSONAL			F5 KESULITAN PENCAHRAHAN PEKERJAAN L8	F6 KONDISI LAIN F6			
							SIFAT HUB.	TUJUAN HUB.								
1111	Kepala Subbagian Tata Usaha	9	1430	1	175	1	1	450	1	25	1	30	3	340	1	310
1112	Kepala Pusat Pembinaan Bahasa dan Sastra	15	3500	3	550	2	250	900	3	75	3	100	5	650	3	975
1113	Kepala Bidang Pemasaran/ikatan	12	2265	2	350	1	100	775	2	50	2	75	3	340	2	575
1114	Kepala Subbidang Pemasaran/ikatan Bahasa	9	1430	1	175	1	100	450	1	25	1	30	3	340	1	310
1115	Kepala Subbidang Pemasaran/ikatan Sastra	9	1430	1	175	1	100	450	1	25	1	30	3	340	1	310
1116	Kepala Bidang Pembelajaran	12	2265	2	350	1	100	775	2	50	2	75	3	340	2	575
1117	Kepala Subbidang Pembelajaran Bahasa	9	1430	1	175	1	100	450	1	25	1	30	3	340	1	310
1118	Kepala Subbidang Pembelajaran Sastra	9	1430	1	175	1	100	450	1	25	1	30	3	340	1	310
1119	Kepala Bidang Pengendalian dan Penghargaan	12	2265	2	350	1	100	775	2	50	2	75	3	340	2	575
1120	Kepala Subbidang Pengendalian	9	1430	1	175	1	100	450	1	25	1	30	3	340	1	310
1121	Kepala Subbidang Penghargaan	9	1430	1	175	1	100	450	1	25	1	30	3	340	1	310
1122	Kepala Subbagian Tata Usaha	9	1430	1	175	1	100	450	1	25	1	30	3	340	1	310
1123	Kepala Pusat Pengembangan Strategi dan Diplomasi Kebahasaan	15	3500	3	550	2	250	900	3	75	3	100	5	650	3	975
1124	Kepala Bidang Pengembangan Strategi Kebahasaan	12	2265	2	350	1	100	775	2	50	2	75	3	340	2	575
1125	Kepala Bidang Diplomasi Kebahasaan	12	2265	2	350	1	100	775	2	50	2	75	3	340	2	575
1126	Kepala Subbagian Tata Usaha	9	1430	1	175	1	100	450	1	25	1	30	3	340	1	310

NO.	NAMA JABATAN	KLS	JOB VALUE	F1 RUANG LINGKUP + DAMPAK L5		F2 PENGATURAN ORGANISASI L3	F3 WEWENANG PENYELIAAN + MANAJERIAL L3		F4 HUBUNGAN PERSONAL				F5 KESULITAN PENCAHARAAN PEKERJAAN L8		F6 KONDISI LAIN F6		
							SIFAT HUB.	TUJUAN HUB.									
1127	Kepala Pusat Perbukuan	15	3500	3	550	2	250	3	900	3	75	3	100	5	650	3	975
1128	Kepala Bidang Pengembangan dan Penyusunan Buku	12	2265	2	350	1	100	2	775	2	50	2	75	3	340	2	575
1129	Kepala Bidang Penilaian dan Pengawasan Buku	12	2265	2	350	1	100	2	775	2	50	2	75	3	340	2	575
1130	Kepala Bidang Pemberdayaan Sumber Daya dan Pengembangan Sistem Informasi Perbukuan	11	2000	2	350	1	100	2	775	2	50	2	75	3	340	1	310
1131	Kepala Subbagian Tata Usaha	9	1430	1	175	1	100	1	450	1	25	1	30	3	340	1	310
	<b>BALAI BAHASA SULAWESI UTARA</b>																
1132	Kepala Balai Bahasa Sulawesi Utara	13	2580	2	350	2	250	2	775	2	50	2	75	4	505	2	575
1133	Kepala Subbagian Tata Usaha	9	1430	1	175	1	100	1	450	1	25	1	30	3	340	1	310
	<b>BALAI BAHASA ACEH</b>																
1134	Kepala Balai Bahasa Aceh	13	2580	2	350	2	250	2	775	2	50	2	75	4	505	2	575
1135	Kepala Subbagian Tata Usaha	9	1430	1	175	1	100	1	450	1	25	1	30	3	340	1	310
	<b>BALAI BAHASA SUMATERA UTARA</b>																
1136	Kepala Balai Bahasa Sumatera Utara	13	2580	2	350	2	250	2	775	2	50	2	75	4	505	2	575
1137	Kepala Subbagian Tata Usaha	9	1475	1	175	1	100	1	450	1	25	2	75	3	340	1	310
	<b>BALAI BAHASA RIAU</b>																
1138	Kepala Balai Bahasa Riau	13	2580	2	350	2	250	2	775	2	50	2	75	4	505	2	575

NO.	NAMA JABATAN	KLS	JOB VALUE	F1 RUANG LINGKUP + DAMPAK L5		F2 PENGATURAN ORGANISASI L3	F3 WEWENANG PENYELIAAN + MANAJERIAL L3		F4 HUBUNGAN PERSONAL				F5 KESULTAN PENGABAHAN PEKERJAAN L8		F6 KONDISI LAIN F6		
				1	2		SIFAT HUB.	TUJUAN HUB.	1	2	3	4	1	2	1	2	
1139	Kepala Subbagian Tata Usaha	9	1430	1	175	1	100	1	450	1	25	1	30	3	340	1	310
	<b>BALAI BAHASA SUMATERA BARAT</b>																
1140	Kepala Balai Bahasa Sumatera Barat	13	2580	2	350	2	250	2	775	2	50	2	75	4	505	2	575
1141	Kepala Subbagian Tata Usaha	9	1430	1	175	1	100	1	450	1	25	1	30	3	340	1	310
	<b>BALAI BAHASA SUMATERA SELATAN</b>																
1142	Kepala Balai Bahasa Sumatera Selatan	13	2580	2	350	2	250	2	775	2	50	2	75	4	505	2	575
1143	Kepala Subbagian Tata Usaha	9	1430	1	175	1	100	1	450	1	25	1	30	3	340	1	310
	<b>BALAI BAHASA DI YOGYAKARTA</b>																
1144	Kepala Balai Bahasa DI Yogyakarta	13	2580	2	350	2	250	2	775	2	50	2	75	4	505	2	575
1145	Kepala Subbagian Tata Usaha	9	1475	1	175	1	100	1	450	1	25	2	75	3	340	1	310
	<b>BALAI BAHASA JAWA TENGAH</b>																
1146	Kepala Balai Bahasa Jawa Tengah	13	2580	2	350	2	250	2	775	2	50	2	75	4	505	2	575
1147	Kepala Subbagian Tata Usaha	9	1430	1	175	1	100	1	450	1	25	1	30	3	340	1	310
	<b>BALAI BAHASA JAWA TIMUR</b>																
1148	Kepala Balai Bahasa Jawa Timur	13	2580	2	350	2	250	2	775	2	50	2	75	4	505	2	575
1149	Kepala Subbagian Tata Usaha	9	1475	1	175	1	100	1	450	1	25	2	75	3	340	1	310

NO.	NAMA JABATAN	KLS	JOB VALUE	F1 RUANG LINGKUP + DAMPAK L5	F2 PENGATURAN ORGANISASI L3	F3 WEWENANG PENYELIAAN + MANAJERIAL L3	F4 HUBUNGAN PERSONAL			F5 KESULITAN PENCAHARAAN PEKERJAAN L8	F6 KONDISI LAIN F6
							SIFAT HUB.	TUJUAN HUB.			
	<b>BALAI BAHASA JAWA BARAT</b>										
1150	Kepala Balai Bahasa Jawa Barat	13	2580	2 350	2 250	2 775	2 50	2 75	4 505	2 575	
1151	Kepala Subbagian Tata Usaha	9	1475	1 175	1 100	1 450	1 25	2 75	3 340	1 310	
	<b>BALAI BAHASA KALIMANTAN BARAT</b>										
1152	Kepala Balai Bahasa Kalimantan Barat	13	2580	2 350	2 250	2 775	2 50	2 75	4 505	2 575	
1153	Kepala Subbagian Tata Usaha	9	1430	1 175	1 100	1 450	1 25	1 30	3 340	1 310	
	<b>BALAI BAHASA KALIMANTAN SELATAN</b>										
1154	Kepala Balai Bahasa Kalimantan Selatan	13	2580	2 350	2 250	2 775	2 50	2 75	4 505	2 575	
1155	Kepala Subbagian Tata Usaha	9	1475	1 175	1 100	1 450	1 25	2 75	3 340	1 310	
	<b>BALAI BAHASA KALIMANTAN TENGAH</b>										
1156	Kepala Balai Bahasa Kalimantan Tengah	13	2580	2 350	2 250	2 775	2 50	2 75	4 505	2 575	
1157	Kepala Subbagian Tata Usaha	9	1430	1 175	1 100	1 450	1 25	1 30	3 340	1 310	
	<b>BALAI BAHASA SULAWESI SELATAN</b>										
1158	Kepala Balai Bahasa Sulawesi Selatan	13	2580	2 350	2 250	2 775	2 50	2 75	4 505	2 575	
1159	Kepala Subbagian Tata Usaha	9	1430	1 175	1 100	1 450	1 25	1 30	3 340	1 310	
	<b>BALAI BAHASA SULAWESI TENGAH</b>										



NO.	NAMA JABATAN	KLS	JOB VALUE	F1 RUANG LINGKUP + DAMPAK L5		F2 PENGATURAN ORGANISASI L3	F3 WEWENANG PENYELIAAN + MANAJERIAL L3		F4 HUBUNGAN PERSONAL				F5 KESULITAN PENCAHARAN PEKERJAAN L8	F6 KONDISI LAIN F6			
							SIFAT HUB.	TUJUAN HUB.									
1160	Kepala Balai Bahasa Sulawesi Tengah	13	2580	2	350	2	250	2	775	2	50	2	75	4	505	2	575
1161	Kepala Subbagian Tata Usaha	9	1430	1	175	1	100	1	450	1	25	1	30	3	340	1	310
	<b>BALAI BAHASA BALI</b>																
1162	Kepala Balai Bahasa Bali	13	2580	2	350	2	250	2	775	2	50	2	75	4	505	2	575
1163	Kepala Subbagian Tata Usaha	9	1430	1	175	1	100	1	450	1	25	1	30	3	340	1	310
	<b>BALAI BAHASA PAPIUA</b>																
1164	Kepala Balai Bahasa Papua	13	2580	2	350	2	250	2	775	2	50	2	75	4	505	2	575
1165	Kepala Subbag Tata Usaha	9	1430	1	175	1	100	1	450	1	25	1	30	3	340	1	310
	<b>KANTOR BAHASA NUSA TENGGARA BARAT</b>																
1166	Kepala Kantor Bahasa Nusa Tenggara Barat	10	1845	1	175	2	250	1	450	1	25	1	30	3	340	2	575
	<b>KANTOR BAHASA SULAWESI TENGGARA</b>																
1167	Kepala Kantor Bahasa Sulawesi Tenggara	10	1845	1	175	2	250	1	450	1	25	1	30	3	340	2	575
	<b>KANTOR BAHASA JAMBI</b>																
1168	Kepala Kantor Bahasa Jambi	10	1845	1	175	2	250	1	450	1	25	1	30	3	340	2	575
	<b>KANTOR BAHASA BANTEN</b>																
1169	Kepala Kantor Bahasa Banten	10	1845	1	175	2	250	1	450	1	25	1	30	3	340	2	575

NO.	NAMA JABATAN	KLS	JOB VALUE	F1 RUANG LINGKUP + DAMPAK L5	F2 PENGATURAN ORGANISASI L3	F3 WEWENANG PENYELIAAN + MANAJERIAL L3	F4 HUBUNGAN PERSONAL				F5 KESULTAN PENCAHRAHAN PEKERJAAN L8	F6 KONDISI LAIN F6			
							SIFAT HUB.	TUJUAN HUB.							
	<b>KANTOR BAHASA GORONTALO</b>														
1170	Kepala Kantor Bahasa Gorontalo	10	1845	1	2	1	450	1	25	1	30	3	340	2	575
	<b>KANTOR BAHASA KEPULAUAN BANGKA BELITUNG</b>														
1171	Kepala Kantor Bahasa Kepulauan Bangka Belitung	10	1845	1	2	1	450	1	25	1	30	3	340	2	575
	<b>KANTOR BAHASA BENGKULU</b>														
1172	Kepala Kantor Bahasa Bengkulu	10	1845	1	2	1	450	1	25	1	30	3	340	2	575
	<b>KANTOR BAHASA KEPULAUAN RIAU</b>														
1173	Kepala Kantor Bahasa Kepulauan Riau	10	1845	1	2	1	450	1	25	1	30	3	340	2	575
	<b>KANTOR BAHASA MALUKU UTARA</b>														
1174	Kepala Kantor Bahasa Maluku Utara	10	1845	1	2	1	450	1	25	1	30	3	340	2	575
	<b>KANTOR BAHASA MALUKU</b>														
1175	Kepala Kantor Bahasa Maluku	10	1845	1	2	1	450	1	25	1	30	3	340	2	575
	<b>KANTOR BAHASA NUSA TENGGARA TIMUR</b>														
1176	Kepala Kantor Bahasa Nusa Tenggara Timur	10	1845	1	2	1	450	1	25	1	30	3	340	2	575
	<b>KANTOR BAHASA KALIMANTAN TIMUR</b>														
1177	Kepala Kantor Bahasa Kalimantan Timur	10	1845	1	2	1	450	1	25	1	30	3	340	2	575

NO.	NAMA JABATAN	KLS	JOB VALUE	F1 RUANG LINGKUP + DAMPAK L5	F2 PENGATURAN ORGANISASI L3	F3 WEWENANG PENYELIAAN + MANAJERIAL L3	F4 HUBUNGAN PERSONAL			F5 KESULITAN PENCAHRAHAN PEKERJAAN L8	F6 KONDISI LAIN F6				
							SIFAT HUB.	TUJUAN HUB.							
	<b>KANTOR BAHASA LAMPUNG</b>														
1178	Kepala Kantor Bahasa Lampung	10	1845	1	2	1	450	1	25	1	30	3	340	2	575
	<b>BADAN PENELITIAN DAN PENGEMBANGAN</b>														
1179	Kepala Badan Penelitian dan Pengembangan	17	4350	5	3	3	900	4	100	4	125	5	650	6	1325
1180	Sekretaris Badan Penelitian dan Pengembangan	15	3500	3	2	3	900	3	75	3	100	5	650	3	975
1181	Kepala Bagian Perencanaan dan Kerja Sama	12	2265	2	1	2	775	2	50	2	75	3	340	2	575
1182	Kepala Subbagian Kerja Sama dan Publikasi	9	1430	1	1	1	450	1	25	1	30	3	340	1	310
1183	Kepala Subbagian Program dan Anggaran	9	1430	1	1	1	450	1	25	1	30	3	340	1	310
1184	Kepala Subbagian Evaluasi Pelaksanaan Program dan Anggaran	9	1430	1	1	1	450	1	25	1	30	3	340	1	310
1185	Kepala Bagian Keuangan	12	2265	2	1	2	775	2	50	2	75	3	340	2	575
1186	Kepala Subbagian Verifikasi dan Perbendaharaan I	9	1430	1	1	1	450	1	25	1	30	3	340	1	310
1187	Kepala Subbagian Verifikasi dan Perbendaharaan II	9	1430	1	1	1	450	1	25	1	30	3	340	1	310
1188	Kepala Subbagian Akuntansi dan Pelaporan	9	1430	1	1	1	450	1	25	1	30	3	340	1	310
1189	Kepala Bagian Hukum, Tata Laksana, dan Kepegawaian	12	2265	2	1	2	775	2	50	2	75	3	340	2	575
1190	Kepala Subbagian Hukum	9	1430	1	1	1	450	1	25	1	30	3	340	1	310
1191	Kepala Subbagian Tata Laksana	9	1430	1	1	1	450	1	25	1	30	3	340	1	310

NO.	NAMA JABATAN	KLS	JOB VALUE	F1 RUANG LINGKUP + DAMPAK L5	F2 PENGATURAN ORGANISASI L3	F3 WEWENANG PENYELIAAN + MANAJERIAL L3	F4 HUBUNGAN PERSONAL				F5 KESULITAN PENCAHARAAN PEKERJAAN L8	F6 KONDISI LAIN F6
							SIFAT HUB.	TUJUAN HUB.				
1192	Kepala Subbagian Kepegawalan	9	1430	1 175	1 100	1 450	1 25	1 30	3 340	1 310		
1193	Kepala Bagian Umum dan Barang Milik Negara	12	2265	2 350	1 100	2 775	2 50	2 75	3 340	2 575		
1194	Kepala Subbagian Tata Usaha	9	1430	1 175	1 100	1 450	1 25	1 30	3 340	1 310		
1195	Kepala Subbagian Rumah Tangga	9	1430	1 175	1 100	1 450	1 25	1 30	3 340	1 310		
1196	Kepala Subbagian Barang Milik Negara	9	1430	1 175	1 100	1 450	1 25	1 30	3 340	1 310		
1197	Kepala Pusat Penelitian Kebijakan Pendidikan dan Kebudayaan	15	3500	3 550	2 250	3 900	3 75	3 100	5 650	3 975		
1198	Kepala Bidang Penelitian Pendidikan	12	2265	2 350	1 100	2 775	2 50	2 75	3 340	2 575		
1199	Kepala Bidang Penelitian Kebudayaan	12	2265	2 350	1 100	2 775	2 50	2 75	3 340	2 575		
1200	Kepala Bidang Inovasi dan Penelitian Aktual Strategis	12	2265	2 350	1 100	2 775	2 50	2 75	3 340	2 575		
1201	Kepala Subbagian Tata Usaha	9	1430	1 175	1 100	1 450	1 25	1 30	3 340	1 310		
1202	Kepala Pusat Kurikulum dan Pembelajaran	15	3500	3 550	2 250	3 900	3 75	3 100	5 650	3 975		
1203	Kepala Bidang Kurikulum	12	2265	2 350	1 100	2 775	2 50	2 75	3 340	2 575		
1204	Kepala Bidang Pembelajaran	12	2265	2 350	1 100	2 775	2 50	2 75	3 340	2 575		
1205	Kepala Bagian Tata Usaha	12	2265	2 350	1 100	2 775	2 50	2 75	3 340	2 575		
1206	Kepala Subbagian Keuangan dan Rumah Tangga	9	1430	1 175	1 100	1 450	1 25	1 30	3 340	1 310		
1207	Kepala Subbagian Perencanaan, Kepegawalan, dan Tata Laksana	9	1430	1 175	1 100	1 450	1 25	1 30	3 340	1 310		

NO.	NAMA JABATAN	KLS	JOB VALUE	F1 RUANG LINGKUP + DAMPAK L5		F2 PENGATURAN ORGANISASI L3	F3 WEWENANG PENYELIAAN + MANAJERIAL L3		F4 HUBUNGAN PERSONAL			F5 KESULITAN PENCAHARAN PEKERJAAN L8		F6 KONDISI LAIN F6			
							SIFAT HUB.	TUJUAN HUB.									
1208	Kepala Pusat Penilaian Pendidikan	15	3500	3	550	2	250	3	900	3	75	3	100	5	650	3	975
1209	Kepala Bidang Inovasi Sistem Penilaian	12	2265	2	350	1	100	2	775	2	50	2	75	3	340	2	575
1210	Kepala Bidang Pengembangan Instrumen Penilaian dan Bank Soal	12	2265	2	350	1	100	2	775	2	50	2	75	3	340	2	575
1211	Kepala Bidang Analisis dan Pemanfaatan Hasil Penilaian	12	2265	2	350	1	100	2	775	2	50	2	75	3	340	2	575
1212	Kepala Bagian Tata Usaha	12	2265	2	350	1	100	2	775	2	50	2	75	3	340	2	575
1213	Kepala Subbagian Keuangan dan Rumah Tangga	9	1430	1	175	1	100	1	450	1	25	1	30	3	340	1	310
1214	Kepala Subbagian Perencanaan, Kepegawaian, dan Tata Laksana	9	1430	1	175	1	100	1	450	1	25	1	30	3	340	1	310
1215	Kepala Pusat Penelitian Arkeologi Nasional	15	3500	3	550	2	250	3	900	3	75	3	100	5	650	3	975
1216	Kepala Bidang Fasilitas Penelitian	12	2265	2	350	1	100	2	775	2	50	2	75	3	340	2	575
1217	Kepala Bidang Konservasi dan Arkeometri	12	2265	2	350	1	100	2	775	2	50	2	75	3	340	2	575
1218	Kepala Bidang Pendayagunaan Hasil Penelitian	12	2265	2	350	1	100	2	775	2	50	2	75	3	340	2	575
1219	Kepala Bagian Tata Usaha	12	2265	2	350	1	100	2	775	2	50	2	75	3	340	2	575
1220	Kepala Subbagian Keuangan dan Rumah Tangga	9	1430	1	175	1	100	1	450	1	25	1	30	3	340	1	310
1221	Kepala Subbagian Perencanaan, Kepegawaian, dan Tata Laksana	9	1430	1	175	1	100	1	450	1	25	1	30	3	340	1	310
	<b>BALAI ARKEOLOGI SULAWESI UTARA</b>																
1222	Kepala Balai Arkeologi Sulawesi Utara	13	2455	2	350	2	100	2	775	2	75	2	75	4	505	2	575

NO.	NAMA JABATAN	KLS	JOB VALUE	F1 RUANG LINGKUP + DAMPAK L5		F2 PENGATURAN ORGANISASI L3	F3 WEWENANG PENYELIAAN + MANAJERIAL L3		F4 HUBUNGAN PERSONAL				F5 KESULITAN PENCAHARAN PEKERJAAN L8			F6 KONDISI LAIN F6	
				1	2		1	2	SIFAT HUB.	TUJUAN HUB.	1	2	3	4	1		2
1223	Kepala Subbagian Tata Usaha	9	1430	1	175	1	100	1	450	1	25	1	30	3	340	1	310
	<b>BALAI ARKEOLOGI MALUKU</b>																
1224	Kepala Balai Arkeologi Maluku	13	2455	2	350	2	100	2	775	2	75	2	75	4	505	2	575
1225	Kepala Subbagian Tata Usaha	9	1430	1	175	1	100	1	450	1	25	1	30	3	340	1	310
	<b>BALAI ARKEOLOGI BALI</b>																
1226	Kepala Balai Arkeologi Bali	13	2455	2	350	2	100	2	775	2	75	2	75	4	505	2	575
1227	Kepala Subbagian Tata Usaha	9	1430	1	175	1	100	1	450	1	25	1	30	3	340	1	310
	<b>BALAI ARKEOLOGI SUMATERA UTARA</b>																
1228	Kepala Balai Arkeologi Sumatera Utara	13	2455	2	350	2	100	2	775	2	75	2	75	4	505	2	575
1229	Kepala Subbagian Tata Usaha	9	1430	1	175	1	100	1	450	1	25	1	30	3	340	1	310
	<b>BALAI ARKEOLOGI JAWA BARAT</b>																
1230	Kepala Balai Arkeologi Jawa Barat	13	2455	2	350	2	100	2	775	2	75	2	75	4	505	2	575
1231	Kepala Subbagian Tata Usaha	9	1430	1	175	1	100	1	450	1	25	1	30	3	340	1	310
	<b>BALAI ARKEOLOGI SUMATERA SELATAN</b>																
1232	Kepala Balai Arkeologi Sumatera Selatan	13	2455	2	350	2	100	2	775	2	75	2	75	4	505	2	575
1233	Kepala Subbagian Tata Usaha	9	1430	1	175	1	100	1	450	1	25	1	30	3	340	1	310

NO.	NAMA JABATAN	KLS	JOB VALUE	F1 RUANG LINGKUP + DAMPAK L5	F2 PENGATURAN ORGANISASI L3	F3 WEWENANG PENYELIAAN + MANAJERIAL L3	F4 HUBUNGAN PERSONAL			F5 KESULITAN PENCAHARAN PEKERJAAN L8	F6 KONDISI LAIN F6
							SIFAT HUB.	TUJUAN HUB.			
	<b>BALAI ARKEOLOGI DI YOGYAKARTA</b>										
1234	Kepala Balai Arkeologi DI Yogyakarta	13	2455	2 350	2 100	2 775	2 75	2 75	2 75	4 505	2 575
1235	Kepala Subbagian Tata Usaha	9	1430	1 175	1 100	1 460	1 25	1 30	3 340	1 310	
	<b>BALAI ARKEOLOGI KALIMANTAN SELATAN</b>										
1236	Kepala Balai Arkeologi Kalimantan Selatan	13	2455	2 350	2 100	2 775	2 75	2 75	4 505	2 575	
1237	Kepala Subbagian Tata Usaha	9	1430	1 175	1 100	1 460	1 25	1 30	3 340	1 310	
	<b>BALAI ARKEOLOGI SULAWESI SELATAN</b>										
1238	Kepala Balai Arkeologi Sulawesi Selatan	13	2455	2 350	2 100	2 775	2 75	2 75	4 505	2 575	
1239	Kepala Subbagian Tata Usaha	9	1430	1 175	1 100	1 460	1 25	1 30	3 340	1 310	
	<b>BALAI ARKEOLOGI PAPUA</b>										
1240	Kepala Balai Arkeologi Papua	13	2455	2 350	2 100	2 775	2 75	2 75	4 505	2 575	
1241	Kepala Subbagian Tata Usaha	9	1430	1 175	1 100	1 460	1 25	1 30	3 340	1 310	

MENTERI PENDIDIKAN DAN KEBUDAYAAN  
REPUBLIK INDONESIA

TTD  
MUHADJIR EFFENDY

LAMPIRAN V  
PERATURAN MENTERI PENDIDIKAN DAN KEBUDAYAAN  
NOMOR 12 TAHUN 2019  
TENTANG  
KELAS JABATAN KEMENTERIAN PENDIDIKAN DAN  
KEBUDAYAAN

TABEL HASIL EVALUASI JABATAN Fungsional, Jabatan Pelaksana, dan Jabatan Lainnya  
di Kementerian Pendidikan dan Kebudayaan

KET	NO.	NAMA JABATAN	JC	JOB VALUE	FACTOR 1 Pengetahuan (Level 1-4)	FACTOR 2 Pengawasan (Level 1-5)	FACTOR 3 Pedoman (Level 1-5)	FACTOR 4 Kompleksitas (Level 1-6)	FACTOR 5 R.Lingkup & Pengaruh (Level 1-6)	FACTOR 6 Hub. Pribadi (Level 1-4)	FACTOR 7 Tujuan Hubungan (Level 1-4)	FACTOR 8 Tuntutan Fisik (Level 1-3)	FACTOR 9 Lingk. Kerja (Level 1-3)							
	1	Analisis Kebijakan Madya	12	2135	6	450	3	275	4	225	3	150	2	25	2	50	1	5	1	5
JF	2	Analisis Kebijakan Muda	10	1735	6	275	2	125	3	150	3	150	2	25	2	50	1	5	1	5
	3	Analisis Kebijakan Pertama	8	1280	5	125	2	125	3	150	2	75	2	25	1	20	1	5	1	5
	4	Analisis Kebijakan Utama	14	3050	7	650	4	450	5	325	4	255	3	60	2	50	1	5	1	5
	5	Analisis Kepegawaian Madya	11	1930	6	275	3	275	4	225	3	150	2	25	1	20	1	5	1	5
	6	Analisis Kepegawaian Muda	9	1355	5	125	2	125	3	150	2	75	2	25	1	20	1	5	1	5
	7	Analisis Kepegawaian Pelaksana	6	740	4	25	1	25	1	25	1	25	1	10	1	20	1	5	1	5
	8	Analisis Kepegawaian Pelaksana Lanjutan	7	1005	4	125	2	125	2	75	2	75	2	25	1	20	1	5	1	5
	9	Analisis Kepegawaian Penyelia	8	1230	4	275	2	125	3	150	2	75	2	25	1	20	1	5	1	5
	10	Analisis Kepegawaian Pertama	8	1280	5	125	2	125	3	150	2	75	2	25	1	20	1	5	1	5
	11	Aspiran Madya	11	1930	6	275	3	275	4	225	3	150	2	25	1	20	1	5	1	5
	12	Aspiran Muda	9	1355	5	125	2	125	3	150	2	75	2	25	1	20	1	5	1	5
	13	Aspiran Pelaksana/Tampil	6	740	4	25	1	25	1	25	1	25	1	10	1	20	1	5	1	5
	14	Aspiran Pelaksana Lanjutan/Mahir	7	1005	4	125	2	125	2	75	2	75	2	25	1	20	1	5	1	5
	15	Aspiran Penyelia	8	1230	4	275	2	125	3	150	2	75	2	25	1	20	1	5	1	5
	16	Aspiran Pertama	8	1280	5	125	2	125	3	150	2	75	2	25	1	20	1	5	1	5
	17	Aspiran Utama	13	2745	7	1250	4	450	5	325	4	255	3	60	3	120	1	5	1	5
	18	Asesor Sumber Daya Manusia Aparatur Madya	12	2135	6	450	3	275	4	225	3	150	2	25	2	50	1	5	1	5
	19	Asesor Sumber Daya Manusia Aparatur Muda	10	1735	6	275	2	125	3	150	3	150	2	25	2	50	1	5	1	5
	20	Asesor Sumber Daya Manusia Aparatur Pertama	8	1280	5	125	2	125	3	150	2	75	2	25	1	20	1	5	1	5
	21	Asesor Sumber Daya Manusia Aparatur Utama	14	3050	7	650	4	450	5	325	4	255	3	60	2	50	1	5	1	5
	22	Auditor Kepegawaian Madya	11	1930	6	275	3	275	4	225	3	150	2	25	1	20	1	5	1	5



KET	NO.	NAMA JABATAN	JC	JOB VALUE	FACTOR 1 Pengkisruhan (Level 1-9)	FACTOR 2 Penguasaan (Level 1-5)	FACTOR 3 Pedoman (Level 1-5)	FACTOR 4 Kompleksitas (Level 1-6)	FACTOR 5 RLingkup & Pengaruh (Level 1-6)	FACTOR 6 Hub. Pribadi (Level 1-4)	FACTOR 7 Tujuan Hubungan (Level 1-4)	FACTOR 8 Tuntutan Fisik (Level 1-3)	FACTOR 9 Lingk. Kerja (Level 1-3)									
	23	Auditor Kepegawaian Muda	9	1355	5	750	2	125	2	125	2	150	3	150	2	25	1	20	1	5	1	5
	24	Auditor Kepegawaian Pertama	8	1280	5	750	2	125	2	125	2	150	2	75	2	25	1	20	1	5	1	5
	25	Auditor Muda	11	1930	6	950	3	275	3	275	4	225	3	150	2	25	1	20	1	5	1	5
	26	Auditor Muda	9	1355	5	750	2	125	2	125	2	150	2	75	2	25	1	20	1	5	1	5
	27	Auditor Pelaksana Lanjutan	7	1005	4	550	2	125	2	125	2	75	2	75	2	25	1	20	1	5	1	5
	28	Auditor Penyelia	8	1230	4	550	3	275	3	150	2	150	2	75	2	25	1	20	1	5	1	5
	29	Auditor Pertama	8	1280	5	750	2	125	2	125	2	150	2	75	2	25	1	20	1	5	1	5
	30	Auditor Utama	13	2745	7	1250	4	450	3	275	5	325	4	255	3	60	3	120	1	5	1	5
	31	Dokter Gigi Pertama	9	1355	5	750	2	125	2	125	3	150	3	150	2	25	1	20	1	5	1	5
	32	Dokter Pertama	9	1370	5	750	2	125	2	125	3	150	3	150	2	25	1	20	1	5	1	5
	33	Instruktur Pertama	8	1280	5	750	2	125	2	125	3	150	2	75	2	25	1	20	1	5	1	5
	34	Pamong Belajar Muda	11	1930	6	950	3	275	3	275	4	225	3	150	2	25	1	20	1	5	1	5
	35	Pamong Belajar Muda	9	1355	5	750	2	125	2	125	2	150	2	75	2	25	1	20	1	5	1	5
	36	Pamong Belajar Pelaksana Lanjutan	7	1005	4	550	2	125	2	125	2	75	2	75	2	25	1	20	1	5	1	5
	37	Pamong Belajar Penyelia	8	1230	4	550	3	275	3	150	2	150	2	75	2	25	1	20	1	5	1	5
	38	Pamong Belajar Pertama	8	1280	5	750	2	125	2	125	3	150	2	75	2	25	1	20	1	5	1	5
	39	Pamong Budaya Muda	11	1930	6	950	3	275	3	275	4	225	3	150	2	25	1	20	1	5	1	5
	40	Pamong Budaya Pelaksana	6	740	4	550	1	25	1	25	1	25	1	25	1	10	1	20	1	5	1	5
	41	Pamong Budaya Pelaksana Lanjutan	7	1005	4	550	2	125	2	125	2	75	2	75	2	25	1	20	1	5	1	5
	42	Pamong Budaya Penyelia	8	1230	4	550	3	275	3	150	2	150	2	75	2	25	1	20	1	5	1	5
	43	Pamong Budaya Muda	9	1355	5	750	2	125	2	125	3	150	3	150	2	25	1	20	1	5	1	5
	44	Pamong Budaya Pertama	8	1155	4	550	3	275	3	150	2	75	2	75	1	10	1	20	1	5	1	5
	45	Peneliti Muda	11	1930	6	950	3	275	3	275	4	225	3	150	2	25	1	20	1	5	1	5
	46	Peneliti Muda	9	1355	5	750	2	125	2	125	3	150	3	150	2	25	1	20	1	5	1	5
	47	Peneliti Pertama	8	1280	5	750	2	125	2	125	3	150	2	75	2	25	1	20	1	5	1	5
	48	Peneliti Utama	13	2745	7	1250	4	450	3	275	5	325	4	255	3	60	3	120	1	5	1	5
	49	Perenjemah Muda	9	1355	5	750	2	125	2	125	3	150	3	150	2	25	1	20	1	5	1	5
	50	Perenjemah Pertama	8	1280	5	750	2	125	2	125	3	150	2	75	2	25	1	20	1	5	1	5
	51	Pengelola Pengadaan Barang/Jasa Madya	11	1930	6	950	3	275	3	275	4	225	3	150	2	25	1	20	1	5	1	5
	52	Pengelola Pengadaan Barang/Jasa Muda	9	1355	5	750	2	125	2	125	3	150	3	150	2	25	1	20	1	5	1	5
	53	Pengelola Pengadaan Barang/Jasa Pertama	8	1310	5	750	2	125	2	125	3	150	2	75	2	25	1	20	2	20	2	20
	54	Pengembang Teknologi Pembelajaran Madya	11	1930	6	950	3	275	3	275	4	225	3	150	2	25	1	20	1	5	1	5
	55	Pengembang Teknologi Pembelajaran Muda	9	1355	5	750	2	125	2	125	3	150	3	150	2	25	1	20	1	5	1	5
	56	Pengembang Teknologi Pembelajaran Pertama	8	1280	5	750	2	125	2	125	3	150	2	75	2	25	1	20	1	5	1	5
	57	Pengembang Teknologi Pembelajaran Utama	13	2745	7	1250	4	450	3	275	5	325	4	255	3	60	3	120	1	5	1	5

KET	NO.	NAMA JABATAN	JC	JOB VALUE	FACTOR 1 Pengkahuan (Level 1-9)	FACTOR 2 Pengawasan (Level 1-5)	FACTOR 3 Pedoman (Level 1-5)	FACTOR 4 Kompleksitas (Level 1-6)	FACTOR 5 R.Lingkup & Pengaruh (Level 1-6)	FACTOR 6 Hub. Pribadi (Level 1-4)	FACTOR 7 Tujan Hubungan (Level 1-4)	FACTOR 8 Tuntutan Fisik (Level 1-3)	FACTOR 9 Lingk. Kerja (Level 1-3)									
	58	Perancang Peraturan Perundang- undangan Madya	11	1930	6	950	3	275	3	275	3	275	3	150	2	25	1	20	1	5	1	5
	59	Perancang Peraturan Perundang- undangan Muda	9	1355	5	750	2	125	2	125	2	125	2	150	3	150	2	20	1	5	1	5
	60	Perancang Peraturan Perundang- undangan Pertama	8	1280	5	750	2	125	2	125	2	125	2	150	3	150	2	20	1	5	1	5
	61	Perawat Gigi Pelaksanaan/Terampil	6	770	4	550	1	25	1	25	1	25	1	25	1	25	1	10	1	20	2	20
	62	Perawat Pelaksana	6	770	4	550	1	25	1	25	1	25	1	25	1	25	1	10	1	20	2	20
	63	Perawat Madya	11	1930	6	950	3	275	3	275	3	275	3	150	2	25	1	20	1	5	1	5
	64	Perakayasa Muda	9	1355	5	750	2	125	2	125	2	125	2	150	3	150	2	20	1	5	1	5
	65	Perakayasa Pertama	8	1280	5	750	2	125	2	125	2	125	2	150	3	150	2	20	1	5	1	5
	66	Perencana Madya	11	1930	6	950	3	275	3	275	3	275	3	150	2	25	1	20	1	5	1	5
	67	Perencana Muda	9	1355	5	750	2	125	2	125	2	125	2	150	3	150	2	20	1	5	1	5
	68	Perencana Pertama	8	1280	5	750	2	125	2	125	2	125	2	150	3	150	2	20	1	5	1	5
	69	Pramata Humas Madya	11	1930	6	950	3	275	3	275	3	275	3	150	2	25	1	20	1	5	1	5
	70	Pramata Humas Muda	9	1355	5	750	2	125	2	125	2	125	2	150	3	150	2	20	1	5	1	5
	71	Pramata Humas Pertama	8	1280	5	750	2	125	2	125	2	125	2	150	3	150	2	20	1	5	1	5
	72	Pramata Komputer Madya	11	1930	6	950	3	275	3	275	3	275	3	150	2	25	1	20	1	5	1	5
	73	Pramata Komputer Muda	9	1355	5	750	2	125	2	125	2	125	2	150	3	150	2	20	1	5	1	5
	74	Pramata Komputer Pelaksana	6	740	4	550	1	25	1	25	1	25	1	25	1	25	1	10	1	20	1	5
	75	Pramata Komputer Pelaksana Lanjutan	7	1005	4	550	2	125	2	125	2	125	2	150	2	25	1	20	1	5	1	5
	76	Pramata Komputer Penyelia	8	1230	4	550	3	275	3	275	3	275	3	150	2	25	1	20	1	5	1	5
	77	Pramata Komputer Pertama	8	1280	5	750	2	125	2	125	2	125	2	150	2	25	1	20	1	5	1	5
	78	Pramata Laboratorium Pendidikan Pelaksana	6	740	4	550	1	25	1	25	1	25	1	25	1	25	1	10	1	20	1	5
	79	Pramata Laboratorium Pendidikan Pelaksana Lanjutan	7	1005	4	550	2	125	2	125	2	125	2	150	2	25	1	20	1	5	1	5
	80	Pramata Laboratorium Pendidikan Penyelia	8	1230	4	550	3	275	3	275	3	275	3	150	2	25	1	20	1	5	1	5
	81	Pramata Laboratorium Pendidikan Pertama	8	1280	5	750	2	125	2	125	2	125	2	150	2	25	1	20	1	5	1	5
	82	Pustakawan Madya	11	1930	6	950	3	275	3	275	3	275	3	150	2	25	1	20	1	5	1	5
	83	Pustakawan Muda	9	1355	5	750	2	125	2	125	2	125	2	150	3	150	2	20	1	5	1	5
	84	Pustakawan Pelaksana	6	740	4	550	1	25	1	25	1	25	1	25	1	25	1	10	1	20	1	5
	85	Pustakawan Pelaksana Lanjutan	7	1005	4	550	2	125	2	125	2	125	2	150	2	25	1	20	1	5	1	5
	86	Pustakawan Penyelia	8	1230	4	550	3	275	3	275	3	275	3	150	2	25	1	20	1	5	1	5
	87	Pustakawan Pertama	8	1280	5	750	2	125	2	125	2	125	2	150	2	25	1	20	1	5	1	5
	88	Statista Pertama	8	1280	5	750	2	125	2	125	2	125	2	150	2	25	1	20	1	5	1	5
	89	Widyaiswara Madya	11	1930	6	950	3	275	3	275	3	275	3	150	2	25	1	20	1	5	1	5
	90	Widyaiswara Muda	9	1355	5	750	2	125	2	125	2	125	2	150	3	150	2	20	1	5	1	5
	91	Widyaiswara Pertama	8	1280	5	750	2	125	2	125	2	125	2	150	2	25	1	20	1	5	1	5
	92	Widyaiswara Utama	13	2745	7	1250	4	450	3	275	3	275	3	255	4	325	5	60	3	120	1	5

KET	KET NO.	NAMA JABATAN	JC	JOB VALUE	FACTOR 1 Peningkatan (Level 1-9)	FACTOR 2 Peningkatan (Level 1-5)	FACTOR 3 Pedoman (Level 1-5)	FACTOR 4 Kompleksitas (Level 1-6)	FACTOR 5 R.Lingkup & Pengaruh (Level 1-6)	FACTOR 6 Hub. Pribadi (Level 1-4)	FACTOR 7 Tujuan Hubungan (Level 1-4)	FACTOR 8 Tuntutan Fisik (Level 1-3)	FACTOR 9 Lingk. Kerja (Level 1-3)
	1	Staf Ahli	16	3615	8	650	5	3	5	3	4	1	1
	2	Staf Khusus	14	2840	7	650	4	3	3	3	3	1	1
	3	Analisis Advokasi Hukum	7	940	5	25	1	2	1	1	1	1	1
	4	Analisis Apresiasi Film	7	890	5	25	1	25	1	10	1	1	1
	5	Analisis Bahasa dan Sastra	7	890	5	25	1	25	1	10	1	1	1
	6	Analisis Barang Milik Negara	7	890	5	25	1	25	1	10	1	1	1
	7	Analisis Budaya	7	890	5	25	1	25	1	10	1	1	1
	8	Analisis Cagar Budaya dan Koleksi Museum	7	890	5	25	1	25	1	10	1	1	1
	9	Analisis Data dan Informasi	7	890	5	25	1	25	1	10	1	1	1
	10	Analisis Data dan Informasi Pendidik dan Tenaga Kependidikan	7	890	5	25	1	25	1	10	1	1	1
	11	Analisis Data Penilaian Pendidikan	7	890	5	25	1	25	1	10	1	1	1
	12	Analisis Data Program dan Tafa Operasional Penelitian	7	890	5	25	1	25	1	10	1	1	1
	13	Analisis Desain Pameran	7	890	5	25	1	25	1	10	1	1	1
	14	Analisis Diklat	7	890	5	25	1	25	1	10	1	1	1
	15	Analisis Dokumentasi Cagar Budaya dan Museum	7	890	5	25	1	25	1	10	1	1	1
	16	Analisis Ekspresi Budaya Tradisional	7	890	5	25	1	25	1	10	1	1	1
	17	Analisis Fasilitas Peningkatan Kompetensi	7	890	5	25	1	25	1	10	1	1	1
	18	Analisis Hubungan Antar Lembaga	7	890	5	25	1	25	1	10	1	1	1
	19	Analisis Integrasi Proses Bisnis	7	890	5	25	1	25	1	10	1	1	1
	20	Analisis Jabatan	7	890	5	25	1	25	1	10	1	1	1
	21	Analisis Kata dan Istilah	7	890	5	25	1	25	1	10	1	1	1
	22	Analisis Keahlian Pendidik dan Tenaga Kependidikan	7	890	5	25	1	25	1	10	1	1	1
	23	Analisis Kebutuhan Peningkatan Kompetensi Bahasa	7	890	5	25	1	25	1	10	1	1	1
	24	Analisis Kelembagaan Pembinaan Pendidikan	7	890	5	25	1	25	1	10	1	1	1
	25	Analisis Kelembagaan Pembinaan	7	890	5	25	1	25	1	10	1	1	1
	26	Analisis Kemiraan	7	890	5	25	1	25	1	10	1	1	1
	27	Analisis Kerja Sama	7	890	5	25	1	25	1	10	1	1	1
	28	Analisis Kerjasama Adikbud dan SUN	7	890	5	25	1	25	1	10	1	1	1
	29	Analisis Kerjasama Luar Negeri	7	890	5	25	1	25	1	10	1	1	1
	30	Analisis Kerugian Negara	7	890	5	25	1	25	1	10	1	1	1
	31	Analisis Kesejahteraan Sumber Daya Manusia Aparatur	7	890	5	25	1	25	1	10	1	1	1
	32	Analisis Khmeria	7	890	5	25	1	25	1	10	1	1	1
	33	Analisis Kodifikasi Bahasa dan Sastra	7	890	5	25	1	25	1	10	1	1	1

KET	NO.	NAMA JABATAN	JC	JOB VALUE	FACTOR 1 Pengkahuan (Level 1-9)	FACTOR 2 Penguasaan (Level 1-5)	FACTOR 3 Pedoman (Level 1-5)	FACTOR 4 Kompleksitas (Level 1-6)	FACTOR 5 R.Lingkup & Pengaruh (Level 1-6)	FACTOR 6 Hub. Pribadi (Level 1-4)	FACTOR 7 Tujan Hubungan (Level 1-4)	FACTOR 8 Tuntutan Fisik (Level 1-3)	FACTOR 9 Lingk. Kerja (Level 1-3)	
	34	Analisis Kompetensi	7	890	5	750	1	25	1	25	1	20	1	5
	35	Analisis Kompetensi Keluasan	7	890	5	750	1	25	1	25	1	20	1	5
	36	Analisis Konservasi Bahasa dan Sastra	7	940	5	750	1	25	1	25	1	20	1	5
	37	Analisis Konten Media Sosial	7	890	5	750	1	25	1	25	1	20	1	5
	38	Analisis Laporan Akuntabilitas Kinerja	7	890	5	750	1	25	1	25	1	20	1	5
	39	Analisis Laporan Hasil Penguasaan	7	890	5	750	1	25	1	25	1	20	1	5
	40	Analisis Laporan Keuangan	7	890	5	750	1	25	1	25	1	20	1	5
	41	Analisis Monitoring, Evaluasi dan Pelaporan	7	890	5	750	1	25	1	25	1	20	1	5
	42	Analisis Museum	7	890	5	750	1	25	1	25	1	20	1	5
	43	Analisis Mutu Pendidikan	7	890	5	750	1	25	1	25	1	20	1	5
	44	Analisis Organisasi	7	890	5	750	1	25	1	25	1	20	1	5
	45	Analisis Pelaksanaan Anggaran	7	890	5	750	1	25	1	25	1	20	1	5
	46	Analisis Pelaksanaan Kurikulum Pendidikan	7	890	5	750	1	25	1	25	1	20	1	5
	47	Analisis Pelestarian Situs Manusia Purba	7	940	5	750	1	25	1	25	1	20	1	5
	48	Analisis Pemanfaatan Ruang	7	890	5	750	1	25	1	25	1	20	1	5
	49	Analisis Pemanfaatan Teknologi	7	890	5	750	1	25	1	25	1	20	1	5
	50	Analisis Pembelajaran Pendidikan	7	890	5	750	1	25	1	25	1	20	1	5
	51	Analisis Peningkatan Belajar	7	890	5	750	1	25	1	25	1	20	1	5
	52	Analisis Pendidikan	7	890	5	750	1	25	1	25	1	20	1	5
	53	Analisis Penegakan Integritas dan Disiplin Sumber Daya Manusia Aparatur	7	890	5	750	1	25	1	25	1	20	1	5
	54	Analisis Penganugerahan	7	890	5	750	1	25	1	25	1	20	1	5
	55	Analisis Penguasaan	7	890	5	750	1	25	1	25	1	20	1	5
	56	Analisis Pengembangan Karir Pendidik dan Tenaga Kependidikan	7	890	5	750	1	25	1	25	1	20	1	5
	57	Analisis Pengembangan Kompetensi	7	890	5	750	1	25	1	25	1	20	1	5
	58	Analisis Pengembangan Pendidikan Anak Usia Dini dan Nonformal	7	890	5	750	1	25	1	25	1	20	1	5
	59	Analisis Pengembangan Peserta Didik	7	890	5	750	1	25	1	25	1	20	1	5
	60	Analisis Pengembangan Sarana dan Prasarana	7	890	5	750	1	25	1	25	1	20	1	5
	61	Analisis Pengembangan Satuan Pendidikan	7	890	5	750	1	25	1	25	1	20	1	5
	62	Analisis Pengembangan SDM Aparatur	7	890	5	750	1	25	1	25	1	20	1	5
	63	Analisis Pengembangan Strategi Bahasa	7	890	5	750	1	25	1	25	1	20	1	5

KET	NO.	NAMA JABATAN	JC	JOB VALUE	FACTOR 1 Pengetahuan (Level 1-9)	FACTOR 2 Pengawasan (Level 1-5)	FACTOR 3 Pedoman (Level 1-5)	FACTOR 4 Kompleksitas (Level 1-6)	FACTOR 5 R.Lingkup & Pengaruh (Level 1-6)	FACTOR 6 Hub. Pribadi (Level 1-4)	FACTOR 7 Tujuan Hubungan (Level 1-4)	FACTOR 8 Tuntutan Fisik (Level 1-3)	FACTOR 9 Lingk. Kerja (Level 1-3)	
	64	Analisis Pengembangan Sumber Daya Manusia Pendidikan Anak Usia Dini dan Nonformal	7	890	5	750	1	25	1	25	1	10	1	5
	65	Analisis Penilaian dan Akreditasi	7	890	5	750	1	25	1	25	1	10	1	5
	66	Analisis Peraturan dan Akreditasi	7	890	5	750	1	25	1	25	1	10	1	5
	67	Analisis Perencanaan Administrasi	7	940	5	750	1	25	2	75	1	10	1	5
	68	Analisis Perencanaan Anggaran	7	890	5	750	1	25	1	25	1	10	1	5
	69	Analisis Perencanaan Sumber Daya Manusia Aparatur	7	890	5	750	1	25	1	25	1	10	1	5
	70	Analisis Perencanaan, Evaluasi dan Pelaporan	7	890	5	750	1	25	1	25	1	10	1	5
	71	Analisis Perliman	7	890	5	750	1	25	1	25	1	10	1	5
	72	Analisis Pasarana Pendidikan	7	890	5	750	1	25	1	25	1	10	1	5
	73	Analisis Publikasi	7	890	5	750	1	25	1	25	1	10	1	5
	74	Analisis Rencana Program dan Kegiatan	7	1040	5	750	1	25	2	75	1	10	1	5
	75	Analisis Revisi/Isi Bahasa dan Sastra	7	940	5	750	1	25	2	75	1	10	1	5
	76	Analisis Sarana Pendidikan	7	890	5	750	1	25	1	25	1	10	1	5
	77	Analisis Sejarah	7	790	5	650	1	25	1	25	1	10	1	5
	78	Analisis Sistem dan Jaringan	7	890	5	750	1	25	1	25	1	10	1	5
	79	Analisis Sistem Informasi	7	890	5	750	1	25	1	25	1	10	1	5
	80	Analisis Sistem Informasi dan Jaringan	7	890	5	750	1	25	1	25	1	10	1	5
	81	Analisis Statistik	7	905	5	750	1	25	1	25	1	25	1	5
	82	Analisis Sumber Daya Manusia Aparatur	7	890	5	750	1	25	1	25	1	10	1	5
	83	Analisis Sumber Sejarah	7	790	5	650	1	25	1	25	1	10	1	5
	84	Analisis Tata Laksana	7	890	5	750	1	25	1	25	1	10	1	5
	85	Analisis Tata Pameran	7	890	5	750	1	25	1	25	1	10	1	5
	86	Analisis Teknologi Pembelajaran	7	890	5	750	1	25	1	25	1	10	1	5
	87	Analisis Wawasan Budaya	7	890	5	750	1	25	1	25	1	10	1	5
	88	Bendahara	7	890	4	550	2	125	2	75	2	75	1	5
	89	Eduktor	7	890	5	750	1	25	1	25	1	10	1	5
	90	Fasilitator Kemitraan	7	890	5	750	1	25	1	25	1	10	1	5
	91	Juru Pelestari Cagar Budaya	3	340	2	200	1	25	1	25	1	10	1	5
	92	Juru Pelebara Cagar Budaya	3	355	2	200	1	25	1	25	1	10	1	5
	93	Juru Pugar Cagar Budaya	3	365	2	200	1	25	1	25	1	10	1	5
	94	Komandan Pratugas Keamanan	4	405	2	200	1	25	2	75	1	10	1	5
	95	Konservator	7	905	5	750	1	25	1	25	1	10	1	5
	96	Kurator Koleksi Museum	7	955	5	750	1	25	1	25	1	10	1	5

KET	NAMA JABATAN	JC	JOB VALUE	FACTOR 1 Penguasaan (Level 1-9)	FACTOR 2 Penguasaan (Level 1-5)	FACTOR 3 Pedoman (Level 1-5)	FACTOR 4 Kompleksitas (Level 1-6)	FACTOR 5 R.Lingkup & Pengaruh (Level 1-6)	FACTOR 6 Hub. Pribadi (Level 1-4)	FACTOR 7 Tujuan Hubungan (Level 1-4)	FACTOR 8 Tuntutan Fisik (Level 1-3)	FACTOR 9 Lingk. Kerja (Level 1-3)		
97	Kurator Seni	7	955	5	750	1	25	1	25	1	20	2	1	5
98	Notulis Rapat	6	690	4	350	1	25	1	25	1	20	1	5	5
99	Operator Alat Berat	5	520	3	350	1	25	1	25	1	20	2	20	2
100	Operator Pelatihan Penyensoran	5	490	3	350	1	25	1	25	1	20	1	5	5
101	Operator Tayangan Multimedia dan SMS	5	490	3	350	1	25	1	25	1	20	1	5	5
102	Pemandu Museum	5	490	3	350	1	25	1	25	1	20	1	5	5
103	Pemelihara Koleksi dan Museum	5	490	3	350	1	25	1	25	1	20	1	5	5
104	Penata Acara	7	955	5	750	1	25	1	25	2	25	1	5	5
105	Penata Dokumen Hasil Produksi	5	490	3	350	1	25	1	25	1	20	1	5	5
106	Penata Pameran	5	490	3	350	1	25	1	25	1	20	1	5	5
107	Penelaah Kebijakan Pengadaan Barang dan Jasa	7	890	5	750	1	25	1	25	1	20	1	5	5
108	Pengadministrasian Anggaran	5	490	3	350	1	25	1	25	1	20	1	5	5
109	Pengadministrasian Barang Milik Negara	5	490	3	350	1	25	1	25	1	20	1	5	5
110	Pengadministrasian Data Penyajian dan Publikasi	5	490	3	350	1	25	1	25	1	20	1	5	5
111	Pengadministrasian Data Peraturan Perundang-undangan	5	490	3	350	1	25	1	25	1	20	1	5	5
112	Pengadministrasian Data Perawatan dan Pengawetan	5	490	3	350	1	25	1	25	1	20	1	5	5
113	Pengadministrasian Hasil Pembelajaran Kebahasaan	5	490	3	350	1	25	1	25	1	20	1	5	5
114	Pengadministrasian Hukum	5	490	3	350	1	25	1	25	1	20	1	5	5
115	Pengadministrasian Kerca	1	190	1	50	1	25	1	25	1	20	1	5	5
116	Pengadministrasian Kepegawaian	5	490	3	350	1	25	1	25	1	20	1	5	5
117	Pengadministrasian Kerjasama Pelatihan	5	490	3	350	1	25	1	25	1	20	1	5	5
118	Pengadministrasian Kesiswaan	5	490	3	350	1	25	1	25	1	20	1	5	5
119	Pengadministrasian Keuangan	5	490	3	350	1	25	1	25	1	20	1	5	5
120	Pengadministrasian Koleksi Museum	5	490	3	350	1	25	1	25	1	20	1	5	5
121	Pengadministrasian Kurikulum	5	490	3	350	1	25	1	25	1	20	1	5	5
122	Pengadministrasian Pelatihan	5	490	3	350	1	25	1	25	1	20	1	5	5
123	Pengadministrasian Pendaftaran Sensor	5	490	3	350	1	25	1	25	1	20	1	5	5
124	Pengadministrasian Pendidik Dan Tenaga Kependidikan	5	490	3	350	1	25	1	25	1	20	1	5	5
125	Pengadministrasian Pendidikan dan Kebudayaan	5	490	3	350	1	25	1	25	1	20	1	5	5
126	Pengadministrasian Penyelenggaraan Peringatan Komptensi Bahasa	5	490	3	350	1	25	1	25	1	20	1	5	5
127	Pengadministrasian Perzinan	5	490	3	350	1	25	1	25	1	20	1	5	5
128	Pengadministrasian Perpustakaan	5	490	3	350	1	25	1	25	1	20	1	5	5

KET	NAMA JABATAN	JC	JOB VALUE	FACTOR 1 Pengetahuan (Level 1-9)	FACTOR 2 Pengawasan (Level 1-5)	FACTOR 3 Pedoman (Level 1-5)	FACTOR 4 Kompleksitas (Level 1-6)	FACTOR 5 R.Lingkup & Pengaruh (Level 1-6)	FACTOR 6 Hub. Pribadi (Level 1-4)	FACTOR 7 Tujan Hubungan (Level 1-4)	FACTOR 8 Tuntutan Fisik (Level 1-3)	FACTOR 9 Lingk. Kerja (Level 1-3)			
129	Pengadministrasian Persuratan	5	490	3	350	1	25	1	25	1	10	1	5	1	5
130	Pengadministrasian Program dan Kerjasama	5	490	3	350	1	25	1	25	1	10	1	5	1	5
131	Pengadministrasian Rekam Medis dan Informasi	5	490	3	350	1	25	1	25	1	10	1	5	1	5
132	Pengadministrasian Rumah Tangga Produksi	5	490	3	350	1	25	1	25	1	10	1	5	1	5
133	Pengadministrasian Sarana dan Prasarana	5	490	3	350	1	25	1	25	1	10	1	5	1	5
134	Pengadministrasian Umum	5	490	3	350	1	25	1	25	1	10	1	5	1	5
135	Pengawas Bahasa atau Sastra	7	890	5	750	1	25	1	25	1	10	1	5	1	5
136	Pengawas Hasil Pengawasan	7	890	5	750	1	25	1	25	1	10	1	5	1	5
137	Pengelola Administrasi Temporal Uj Kompetensi	6	690	4	550	1	25	1	25	1	10	1	5	1	5
138	Pengelola Akuntabilitas	6	690	4	550	1	25	1	25	1	10	1	5	1	5
139	Pengelola Agensi Film	6	690	4	550	1	25	1	25	1	10	1	5	1	5
140	Pengelola Arkeologi	6	690	4	550	1	25	1	25	1	10	1	5	1	5
141	Pengelola Bahan Pustaka	6	690	4	550	1	25	1	25	1	10	1	5	1	5
142	Pengelola Bank Soal	6	690	4	550	1	25	1	25	1	10	1	5	1	5
143	Pengelola Barang Milik Negara	6	690	4	550	1	25	1	25	1	10	1	5	1	5
144	Pengelola Data Arkeologi	6	690	4	550	1	25	1	25	1	10	1	5	1	5
145	Pengelola Data Cagar Budaya dan Koleksi Museum	6	690	4	550	1	25	1	25	1	10	1	5	1	5
146	Pengelola Data Cagar Budaya dan Koleksi Museum	6	690	4	550	1	25	1	25	1	10	1	5	1	5
147	Pengelola Data Edukasi	6	690	4	550	1	25	1	25	1	10	1	5	1	5
148	Pengelola Data Ekspresi Budaya Tradisional	6	690	4	550	1	25	1	25	1	10	1	5	1	5
149	Pengelola Data Kekayaan Budaya	6	690	4	550	1	25	1	25	1	10	1	5	1	5
150	Pengelola Data Lingkungan Budaya	6	690	4	550	1	25	1	25	1	10	1	5	1	5
151	Pengelola Data Mulu Dan Supervisi	6	690	4	550	1	25	1	25	1	10	1	5	1	5
152	Pengelola Data Mulu Pendidikan	6	690	4	550	1	25	1	25	1	10	1	5	1	5
153	Pengelola Data Nilai Budaya	6	690	4	550	1	25	1	25	1	10	1	5	1	5
154	Pengelola Data Observasi	6	690	4	550	1	25	1	25	1	10	1	5	1	5
155	Pengelola Data Pameran dan Kemitraan	6	690	4	550	1	25	1	25	1	10	1	5	1	5
156	Pengelola Data Pelaksanaan Program dan Anggaran	6	690	4	550	1	25	1	25	1	10	1	5	1	5
157	Pengelola Data Pelindungan Situs Manusia Purba	6	690	4	550	1	25	1	25	1	10	1	5	1	5
158	Pengelola Data Penelitian Pendidikan dan Kebudayaan	6	690	4	550	1	25	1	25	1	10	1	5	1	5
159	Pengelola Data Pengetahuan Tradisional	6	690	4	550	1	25	1	25	1	10	1	5	1	5

KET	NO.	NAMA JABATAN	JC	JOB VALUE	FACTOR 1 Pengkahuan (Level 1-9)	FACTOR 2 Pengawasan (Level 1-5)	FACTOR 3 Pedoman (Level 1-5)	FACTOR 4 Kompleksitas (Level 1-6)	FACTOR 5 R.Lingkup & Pengaruh (Level 1-6)	FACTOR 6 Hub. Pribadi (Level 1-4)	FACTOR 7 Tujan Hubungan (Level 1-4)	FACTOR 8 Tuntutan Fisik (Level 1-3)	FACTOR 9 Lingk. Kerja (Level 1-3)					
	160	Pengelola Data Penggunaan Bahasa	6	690	4	550	1	25	1	25	1	10	1	20	1	5	1	5
	161	Pengelola Data Penulisan Sejarah	6	590	4	450	1	25	1	25	1	10	1	20	1	5	1	5
	162	Pengelola Data Program Fasilitas Peningkatan Mutu Pendidikan	6	690	4	550	1	25	1	25	1	10	1	20	1	5	1	5
	163	Pengelola Data Sarana Dan Prasarana Pendidikan	6	690	4	550	1	25	1	25	1	10	1	20	1	5	1	5
	164	Pengelola Data Sejarah	6	690	4	550	1	25	1	25	1	10	1	20	1	5	1	5
	165	Pengelola Data Sumber Sejarah	6	690	4	550	1	25	1	25	1	10	1	20	1	5	1	5
	166	Pengelola Data Supervisi Dan Fasilitas Peningkatan Mutu Pendidikan	6	690	4	550	1	25	1	25	1	10	1	20	1	5	1	5
	167	Pengelola Data Tata Organisasi dan Tata Laksana	6	690	4	550	1	25	1	25	1	10	1	20	1	5	1	5
	168	Pengelola Data Temuan Pengawasan	6	690	4	550	1	25	1	25	1	10	1	20	1	5	1	5
	169	Pengelola Data Warisan Budaya	6	690	4	550	1	25	1	25	1	10	1	20	1	5	1	5
	170	Pengelola Disiplin Pegawai	6	690	4	550	1	25	1	25	1	10	1	20	1	5	1	5
	171	Pengelola Dokumen Perjalanan Luar negeri	6	690	4	550	1	25	1	25	1	10	1	20	1	5	1	5
	172	Pengelola Dokumentasi	6	690	4	550	1	25	1	25	1	10	1	20	1	5	1	5
	173	Pengelola Evaluasi Tindak Lanjut Laporan Hasil Pemeriksaan	6	690	4	550	1	25	1	25	1	10	1	20	1	5	1	5
	174	Pengelola Formasi dan Pengabdian Pegawai	6	690	4	550	1	25	1	25	1	10	1	20	1	5	1	5
	175	Pengelola Informasi Kerjasama	6	690	4	550	1	25	1	25	1	10	1	20	1	5	1	5
	176	Pengelola Kelembagaan Pendidikan	6	690	4	550	1	25	1	25	1	10	1	20	1	5	1	5
	177	Pengelola Kepegawaian	6	690	4	550	1	25	1	25	1	10	1	20	1	5	1	5
	178	Pengelola Keuangan Negara	6	690	4	550	1	25	1	25	1	10	1	20	1	5	1	5
	179	Pengelola Keuangan	6	690	4	550	1	25	1	25	1	10	1	20	1	5	1	5
	180	Pengelola Kurikulum	6	690	4	550	1	25	1	25	1	10	1	20	1	5	1	5
	181	Pengelola Pelaksanaan Program Kelembagaan dan Kerjasama	6	690	4	550	1	25	1	25	1	10	1	20	1	5	1	5
	182	Pengelola Pemantauan	6	690	4	550	1	25	1	25	1	10	1	20	1	5	1	5
	183	Pengelola Pendidik Dan Tenaga Kependidikan	6	690	4	550	1	25	1	25	1	10	1	20	1	5	1	5
	184	Pengelola Pengabdian Publik	6	690	4	550	1	25	1	25	1	10	1	20	1	5	1	5
	185	Pengelola Penilaian Kinerja Pegawai	6	690	4	550	1	25	1	25	1	10	1	20	1	5	1	5
	186	Pengelola Peningkatan Kompetensi Pendidik dan Tenaga Kependidikan	6	690	4	550	1	25	1	25	1	10	1	20	1	5	1	5
	187	Pengelola Penyelenggaraan Diklat	6	690	4	550	1	25	1	25	1	10	1	20	1	5	1	5
	188	Pengelola Peleluasan Perundang- Undangan	6	690	4	550	1	25	1	25	1	10	1	20	1	5	1	5
	189	Pengelola Pelembagaan dan Pelayanan	6	690	4	550	1	25	1	25	1	10	1	20	1	5	1	5



KET	KET NO.	NAMA JABATAN	JC	JOB VALUE	FACTOR 1 Pengkakuan (Level 1-9)	FACTOR 2 Penguasaan (Level 1-5)	FACTOR 3 Pedoman (Level 1-5)	FACTOR 4 Kompleksitas (Level 1-6)	FACTOR 5 R.Lingkup & Pengaruh (Level 1-6)	FACTOR 6 Hub. Pribadi (Level 1-4)	FACTOR 7 Tujuan Hubungan (Level 1-4)	FACTOR 8 Tuntutan Fisik (Level 1-3)	FACTOR 9 Lingk. Kerja (Level 1-3)					
	190	Pengelola Perbukuan Pendidikan dan Kebudayaan	6	690	4	550	1	25	1	25	1	10	1	20	1	5	1	5
	191	Pengelola Peserta Didik	6	690	4	550	1	25	1	25	1	10	1	20	1	5	1	5
	192	Pengelola Poliklinik	8	1140	5	750	2	125	2	125	2	10	1	20	1	5	1	5
	193	Pengelola Sarana dan Prasarana Kantor	6	690	4	550	1	25	1	25	1	10	1	20	1	5	1	5
	194	Pengelola Sistem dan Jaringan	6	690	4	550	1	25	1	25	1	10	1	20	1	5	1	5
	195	Pengelola Sistem Informasi Geografis	6	690	4	550	1	25	1	25	1	10	1	20	1	5	1	5
	196	Pengelola Sistem Informasi Manajemen Kepegawaian	6	690	4	550	1	25	1	25	1	10	1	20	1	5	1	5
	197	Pengelola Sistem Kebahasaan	6	690	4	550	1	25	1	25	1	10	1	20	1	5	1	5
	198	Pengelola Situs atau Web	6	690	4	550	1	25	1	25	1	10	1	20	1	5	1	5
	199	Pengelola Surat	6	690	4	550	1	25	1	25	1	10	1	20	1	5	1	5
	200	Pengelola TV dan Radio	6	690	4	550	1	25	1	25	1	10	1	20	1	5	1	5
	201	Pengelola Wisata	6	690	4	550	1	25	1	25	1	10	1	20	1	5	1	5
	202	Pengembang Kurikulum	7	890	5	750	1	25	1	25	1	10	1	20	1	5	1	5
	203	Pengembang Model Penilaian Pendidikan	7	1090	5	750	2	125	2	125	2	10	1	20	1	5	1	5
	204	Pengembang Perbukuan	7	1090	5	750	1	25	1	25	1	10	1	20	1	5	1	5
	205	Pengemudi	3	340	2	200	1	25	1	25	1	10	1	20	1	5	1	5
	206	Pengemudi Kenoparaan	4	440	2	200	1	25	1	25	1	10	1	20	1	5	1	5
	207	Pengaji Bahasa dan Sastra	7	935	5	750	1	25	1	25	1	10	1	20	1	5	1	5
	208	Pengaji Pelestarian Cagar Budaya	7	890	5	750	1	25	1	25	1	10	1	20	1	5	1	5
	209	Pengolah Bahan Informasi dan Publikasi	6	690	4	550	1	25	1	25	1	10	1	20	1	5	1	5
	210	Pengolah Baza Sensor	5	490	3	350	1	25	1	25	1	10	1	20	1	5	1	5
	211	Pengolah Data	6	690	4	550	1	25	1	25	1	10	1	20	1	5	1	5
	212	Pengolah Data Informasi dan Hukum	6	690	4	550	1	25	1	25	1	10	1	20	1	5	1	5
	213	Pengolah Data Kelayakan	6	690	4	550	1	25	1	25	1	10	1	20	1	5	1	5
	214	Pengolah Data Laporan Keuangan	6	690	4	550	1	25	1	25	1	10	1	20	1	5	1	5
	215	Pengolah Data Monitoring dan Evaluasi Pelaksanaan Anggaran	6	690	4	550	1	25	1	25	1	10	1	20	1	5	1	5
	216	Pengolah Data Penganggaran	6	690	4	550	1	25	1	25	1	10	1	20	1	5	1	5
	217	Pengolah Data Pengelolaan Rekening Penerimaan	6	690	4	550	1	25	1	25	1	10	1	20	1	5	1	5
	218	Pengolah Data Perencanaan Penganggaran	6	690	4	550	1	25	1	25	1	10	1	20	1	5	1	5
	219	Pengolah Data Program Beasiswa	6	690	4	550	1	25	1	25	1	10	1	20	1	5	1	5
	220	Pengolah Data Proses Penyusunan	6	690	4	550	1	25	1	25	1	10	1	20	1	5	1	5
	221	Pengolah Data Sistem Akuntansi	6	690	4	550	1	25	1	25	1	10	1	20	1	5	1	5
	222	Pengolah Data Uji Kemahiran Berbahasa Indonesia	6	690	4	550	1	25	1	25	1	10	1	20	1	5	1	5

KET	NO.	NAMA JABATAN	JC	JOB VALUE	FACTOR 1 Penguasaan (Level 1-9)	FACTOR 2 Penguasaan (Level 1-5)	FACTOR 3 Pedoman (Level 1-5)	FACTOR 4 Kompleksitas (Level 1-6)	FACTOR 5 R.Lingkup & Pengaruh (Level 1-6)	FACTOR 6 Hub. Pribadi (Level 1-4)	FACTOR 7 Tujuan Hubungan (Level 1-4)	FACTOR 8 Tuntutan Fisik (Level 1-3)	FACTOR 9 Lingk. Kerja (Level 1-3)	
	223	Penyuluh Informasi Media	6	690	4	550	1	25	1	25	1	20	1	5
	224	Pengolah Konten Media Sosial	6	690	4	550	1	25	1	25	1	20	1	5
	225	Pengukur dan Pengalih Reklam Materi Pemasaran	6	690	4	550	1	25	1	25	1	20	1	5
	226	Penyuluh Bahasa	7	1035	5	750	2	125	1	25	2	50	1	5
	227	Penyunting Naskah	7	890	5	750	1	25	1	25	1	20	1	5
	228	Penyusunan Rekaman Materi Pemasaran	6	690	4	550	1	25	1	25	1	20	1	5
	229	Penyusun Bahan Bantuan Hukum	7	890	5	750	1	25	1	25	1	20	1	5
	230	Penyusun Bahan Informasi dan Publikasi	7	940	5	750	1	25	2	75	1	20	1	5
	231	Penyusun Berita dan Pendapat Umum	7	940	5	750	1	25	2	75	1	20	1	5
	232	Penyusun Informasi Kerjasama UNESCO	7	890	5	750	1	25	1	25	1	20	1	5
	233	Penyusun Laporan Keuangan	7	890	5	750	1	25	1	25	1	20	1	5
	234	Penyusun Modul Pembelajaran Bahasa dan Sastra	7	890	5	750	1	25	1	25	1	20	1	5
	235	Penyusun Program Anggaran dan Belanja	7	940	5	750	1	25	2	75	1	20	1	5
	236	Penyusun Program Diplomasi Budaya	7	890	5	750	1	25	1	25	1	20	1	5
	237	Penyusun Program Fasilitas Pendidikan	7	940	5	750	1	25	2	75	1	20	1	5
	238	Penyusun Program Fasilitas Supervisi Dan Fasilitas Peningkatan Mutu Pendidikan	7	940	5	750	1	25	2	75	1	20	1	5
	239	Penyusun Program Pembinaan Tenaga Kebahasaan dan Kesastran	7	1040	5	750	2	125	2	75	1	20	1	5
	240	Penyusun Program Pembinaan Pendidikan Masyarakat	7	940	5	750	1	25	2	75	1	20	1	5
	241	Penyusun Program Pengembangan Pendidikan Anak Usia Dini dan Nonformal	7	940	5	750	1	25	2	75	1	20	1	5
	242	Penyusun Program Peningkatan Kompetensi Pendidik Dan Tenaga Kependidikan	7	940	5	750	1	25	2	75	1	20	1	5
	243	Penyusun Program Penulisan Sejarah dan Nitar Budaya	7	840	5	650	1	25	2	75	1	20	1	5
	244	Penyusun Program Penyelenggaraan Diklat	7	890	5	750	1	25	1	25	1	20	1	5
	245	Penyusun Rancangan Perundang-Undangan	7	890	5	750	1	25	1	25	1	20	1	5

KET	KET NO.	NAMA JABATAN	JC	JOB VALUE	FACTOR 1 Pengalaman (Level 1-9)	FACTOR 2 Penguasaan (Level 1-5)	FACTOR 3 Pedoman (Level 1-5)	FACTOR 4 Kompleksitas (Level 1-6)	FACTOR 5 R.Lingkup & Pengaruh (Level 1-6)	FACTOR 6 Hub. Pribadi (Level 1-4)	FACTOR 7 Tujuan Hubungan (Level 1-4)	FACTOR 8 Tuntutan Fisik (Level 1-3)	FACTOR 9 Lingk. Kerja (Level 1-3)					
	246	Penyusun Rencana Kegiatan dan Anggaran	7	890	5	750	1	25	1	25	1	10	1	20	1	5	1	5
	247	Penyusun Rencana Mutasi	7	890	5	750	1	25	1	25	1	10	1	20	1	5	1	5
	248	Perancang Diklat	7	890	5	750	1	25	1	25	1	10	1	20	1	5	1	5
	249	Perancang Grafis	6	690	4	550	1	25	1	25	1	10	1	20	1	5	1	5
	250	Perancang Promosi Museum	7	890	5	750	1	25	1	25	1	10	1	20	1	5	1	5
	251	Perancang Sistem Informasi Kepegawaian	7	890	5	750	1	25	1	25	1	10	1	20	1	5	1	5
	252	Perancang Sistem Informasi Pembelian Pendidikan	7	1090	5	750	2	125	1	25	1	10	1	20	1	5	1	5
	253	Petugas Keamanan	3	370	2	200	1	25	1	25	1	10	1	20	2	20	2	20
	254	Petugas Pengandaian	3	355	2	200	1	25	1	25	1	10	1	20	2	20	1	5
	255	Petugas Protokol	6	690	4	550	1	25	1	25	1	10	1	20	1	5	1	5
	256	Polisi Khusus Cagar Budaya	5	590	3	350	2	125	1	25	1	10	1	20	1	5	1	5
	257	Pramu Bakat	3	340	2	200	1	25	1	25	1	10	1	20	1	5	1	5
	258	Pramu Kebersihan	1	205	1	50	1	25	1	25	1	10	1	20	2	20	1	5
	259	Pramata Barang dan Jasa	6	690	4	550	1	25	1	25	1	10	1	20	1	5	1	5
	260	Pramata Fotografi	6	740	4	550	1	25	2	75	1	10	1	20	1	5	1	5
	261	Preparator	6	690	4	550	1	25	1	25	1	10	1	20	1	5	1	5
	262	Registral	5	490	3	350	1	25	1	25	1	10	1	20	1	5	1	5
	263	Sekretaris	6	705	4	550	1	25	1	25	2	25	1	20	1	5	1	5
	264	Teknisi Konservasi Cagar Budaya	5	490	3	350	1	25	1	25	1	10	1	20	1	5	1	5
	265	Teknisi Laboratorium	5	540	3	350	1	25	2	75	1	10	1	20	1	5	1	5
	266	Teknisi Pelestari Cagar Budaya	5	490	3	350	1	25	1	25	1	10	1	20	1	5	1	5
	267	Teknisi Pemetaan Dan Penggambaran	5	540	3	350	1	25	1	25	2	75	1	20	1	5	1	5
	268	Teknisi Perawatan dan Mesin	6	690	4	550	1	25	1	25	1	10	1	20	1	5	1	5
	269	Teknisi Produksi	6	690	4	550	1	25	1	25	1	10	1	20	1	5	1	5
	270	Teknisi Produksi Multimedia dan Web	6	690	4	550	1	25	1	25	1	10	1	20	1	5	1	5
	271	Teknisi Sarana dan Prasarana	5	520	3	350	1	25	1	25	1	10	1	20	2	20	2	20
	272	Teknisi Sarana dan Prasarana Penyensoran	6	690	4	550	1	25	1	25	1	10	1	20	1	5	1	5
	273	Verifikator Keuangan	6	690	4	550	1	25	1	25	1	10	1	20	1	5	1	5

MENTERI PENDIDIKAN DAN KEBUDAYAAN  
REPUBLIK INDONESIA

TTD  
MUHADJIR EFFENDY

**LAMPIRAN VI  
PERATURAN MENTERI PENDIDIKAN DAN KEBUDAYAAN  
NOMOR 12 TAHUN 2019  
TENTUKAN KUALIFIKASI KEMENTERIAN PENDIDIKAN DAN KEBUDAYAAN**

**1. PETA JABATAN BERDASARKAN WILAYAH KERJA BAGI LINGKUP KERJA**

**KELOMPOK 1**

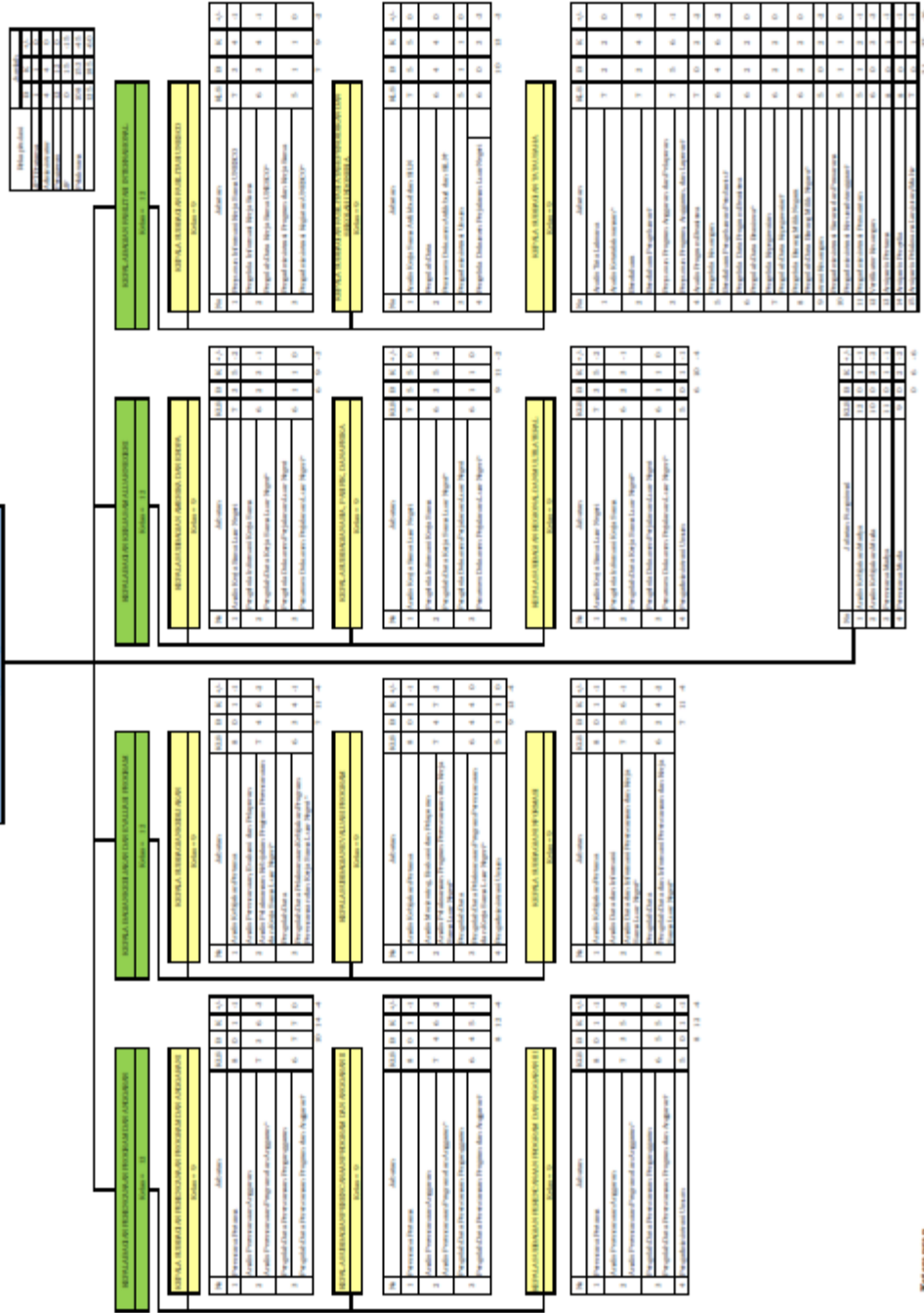

**Kelembagaan**  
\* Adalah kelembagaan/ jabatan basis. Pegawai yang tidak dalam jabatan (tidak sedang diadakan ke jabatan sesuai Permasep/ARIB Nomor 41, Tahun 2018) terdapat dalam struktur jabatan Pegawai Negeri Sipil di Lingkungan Instansi Pemerintah.

3. PETA JABATAN BERKESKUNGAN

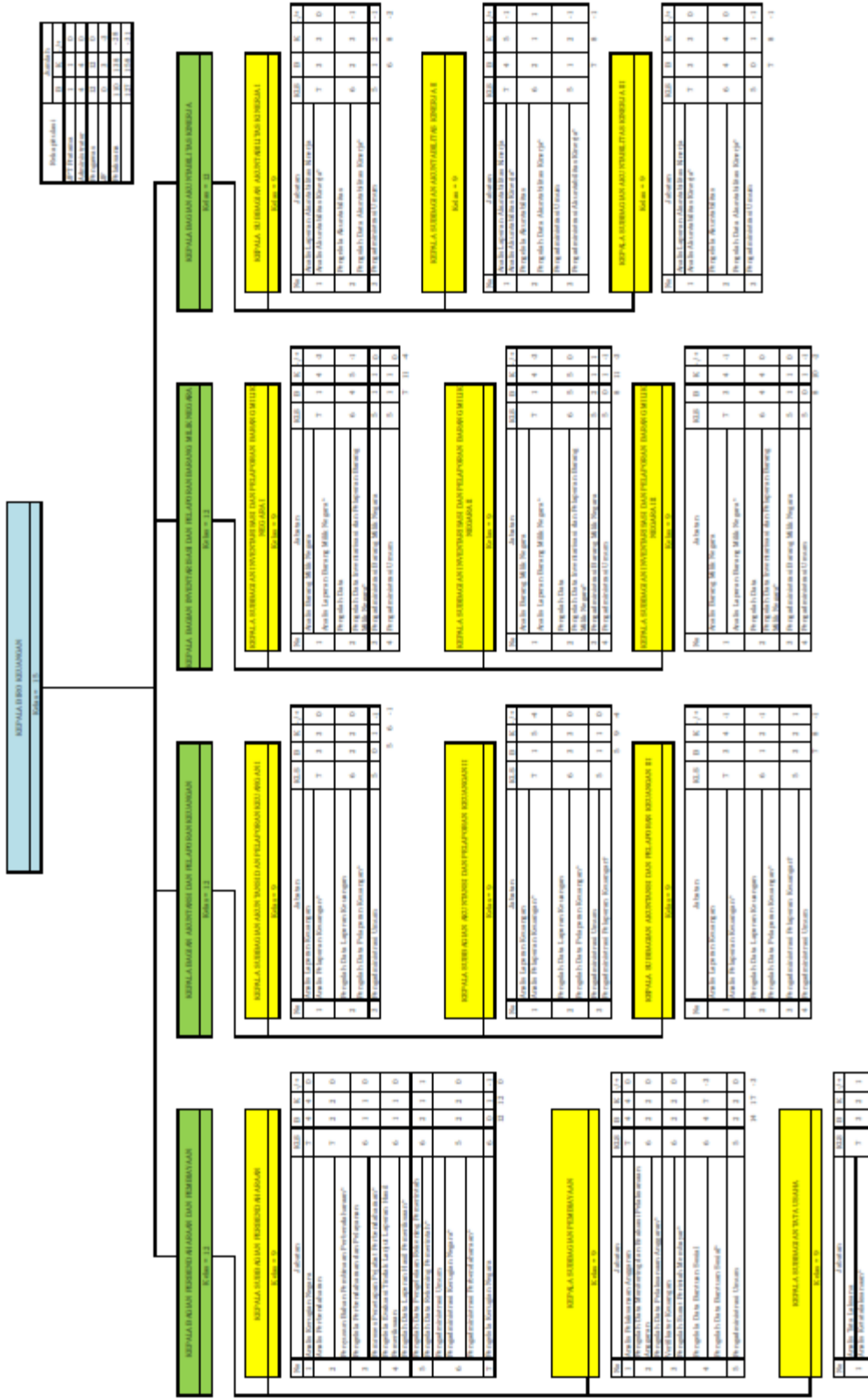



3. PETAJARANTING BERBAGI-BERSEKUTUAN DAN/ATAU SATUAN

REKAMEN PERUSAHAAN		REKAMEN KARYAWAN		REKAMEN PERUSAHAAN DAN KARYAWAN	
REKAMEN PERUSAHAAN	REKAMEN KARYAWAN	REKAMEN PERUSAHAAN DAN KARYAWAN			
REKAMEN PERUSAHAAN	REKAMEN KARYAWAN	NO	KETERANGAN	TANGGAL	REVISI
REKAMEN PERUSAHAAN DAN KARYAWAN		REKAMEN PERUSAHAAN DAN KARYAWAN			
REKAMEN PERUSAHAAN DAN KARYAWAN		REKAMEN PERUSAHAAN DAN KARYAWAN			
REKAMEN PERUSAHAAN DAN KARYAWAN		REKAMEN PERUSAHAAN DAN KARYAWAN			
REKAMEN PERUSAHAAN DAN KARYAWAN		REKAMEN PERUSAHAAN DAN KARYAWAN			
REKAMEN PERUSAHAAN DAN KARYAWAN		REKAMEN PERUSAHAAN DAN KARYAWAN			
REKAMEN PERUSAHAAN DAN KARYAWAN		REKAMEN PERUSAHAAN DAN KARYAWAN			
REKAMEN PERUSAHAAN DAN KARYAWAN		REKAMEN PERUSAHAAN DAN KARYAWAN			
REKAMEN PERUSAHAAN DAN KARYAWAN		REKAMEN PERUSAHAAN DAN KARYAWAN			
REKAMEN PERUSAHAAN DAN KARYAWAN		REKAMEN PERUSAHAAN DAN KARYAWAN			

**Memo:**  
 1. Memeriksa kembali data perusahaan yang telah dibuat. Adanya perubahan data harus segera dilaporkan ke dalam buku data perusahaan.  
 2. Memeriksa kembali data perusahaan yang telah dibuat dan melakukan verifikasi data perusahaan.

4. METRI JAMBU AYU BINA-TOLEK BERDASAR OMBUDIGAN BUNDA

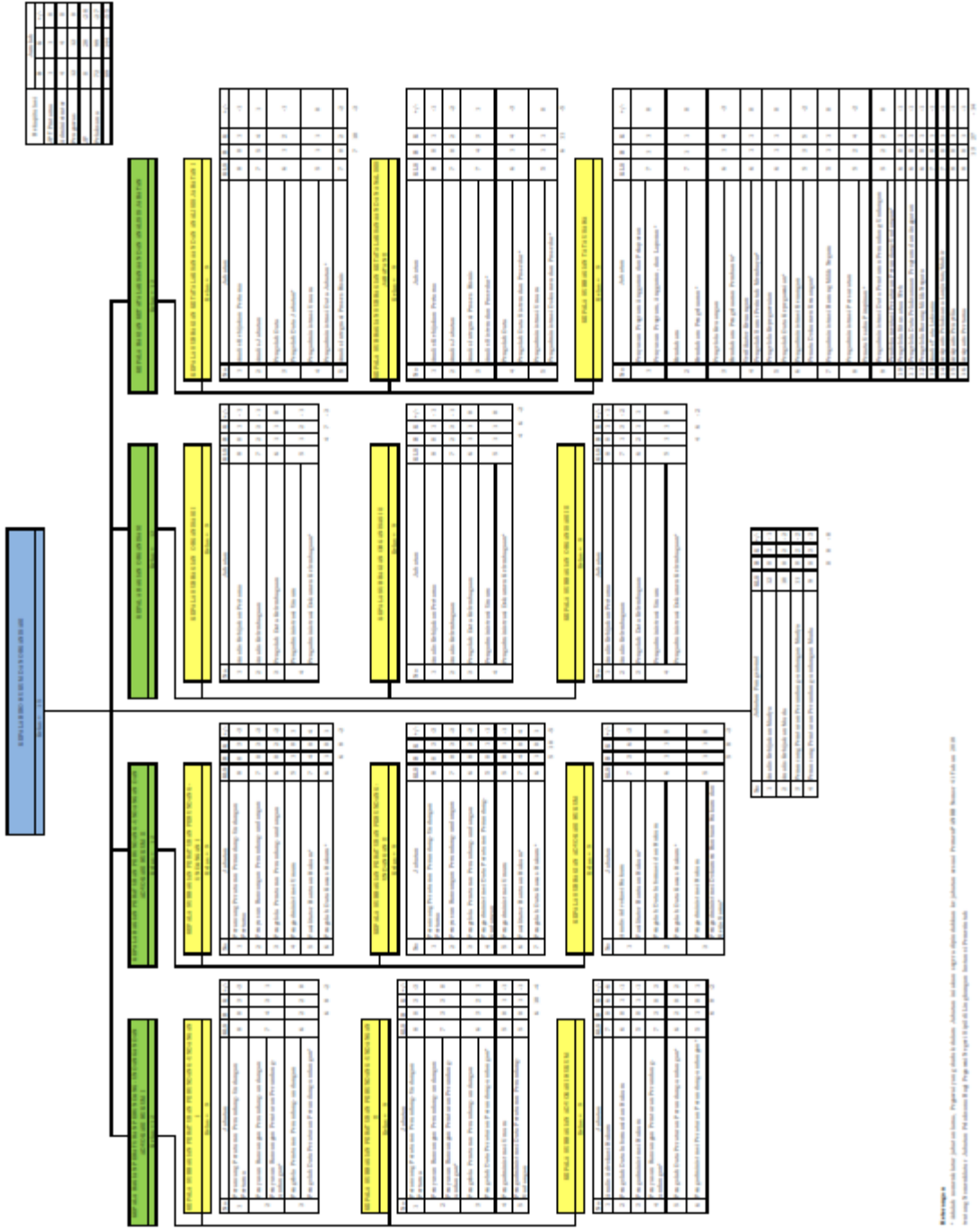

Metrik yang digunakan adalah sebagai berikut:



6. NISIA JAMBATAN BERBASIS KOMUNITAS DAN LAYANAN MASYARAKAT

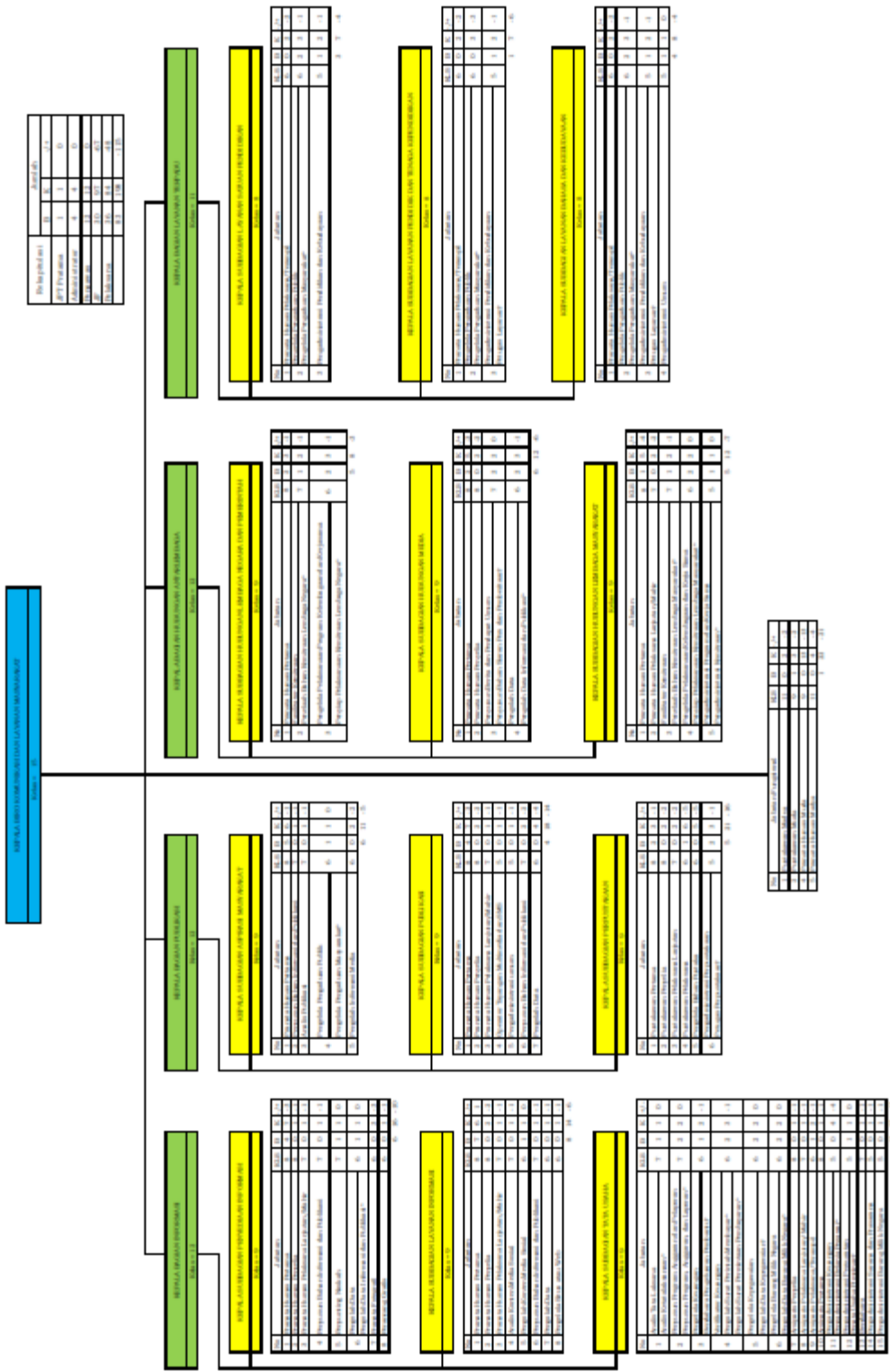

Survei page 6  
 \*Data ini merupakan data publikasi. Apabila terdapat perubahan data, akan diinformasikan secara berkala melalui laman resmi dan media komunikasi lainnya. Untuk informasi lebih lanjut, silakan hubungi Direktorat Jenderal Pengendalian dan Pengawasan Pembangunan dan Lingkungan Hidup, Kementerian Pekerjaan Umum dan Perumahan Rakyat.





8. PETA JAMINAN DIREKTORI PEMBERIAN GRI DI DASAR TINGKAS SUPERVISI DAN TINGKAS INSPEKSI DAN TINGKAS PARTISIPASI

PETA JAMINAN DIREKTORI PEMBERIAN GRI DI DASAR TINGKAS SUPERVISI DAN TINGKAS INSPEKSI DAN TINGKAS PARTISIPASI

KEMENTERIAN PERENCANAAN DAN PEMBANGUNAN NASIONAL

Table with 4 columns: Kode, Nama, Jumlah, and Keterangan. It lists various organizational units and their respective counts.

Table with 4 columns: Jumlah, Kode, Nama, and Keterangan. It lists specific organizational units and their counts.

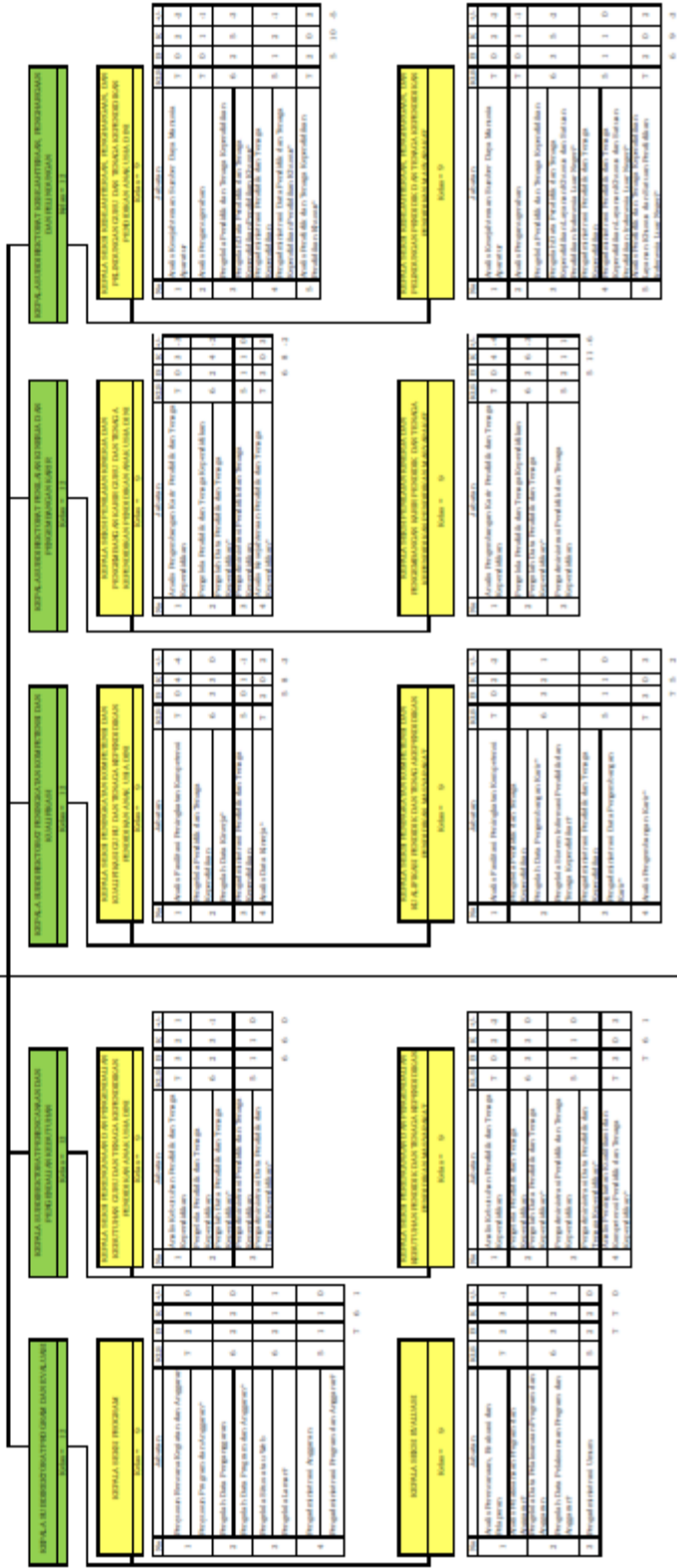

No	Nama Jabatan	Uraian	Uraian	Uraian
1	Manajemen Perencanaan			
2	Manajemen Pengendalian			
3	Manajemen Pengawasan			
4	Manajemen Hubungan Masyarakat			
5	Manajemen Kelembagaan			
6	Manajemen Kelembagaan			
7	Manajemen Kelembagaan			
8	Manajemen Kelembagaan			
9	Manajemen Kelembagaan			
10	Manajemen Kelembagaan			

**Keterangan**  
 \* Adalah keseluruhan jabatan teknis, pegawai yang tidak ada dalam jabatan ini akan mengisi jabatan sesuai Peraturan/WHB Nomor 41 Tahun 2018 tentang Organisasi dan Tata Kerja Badan Penyelenggara Nelayan Kabupaten Kepulauan Selayar

9. PETA JALANAN BERSTANDAR PERUSAHAAN GURU PERSEKOLAHAN DASAR

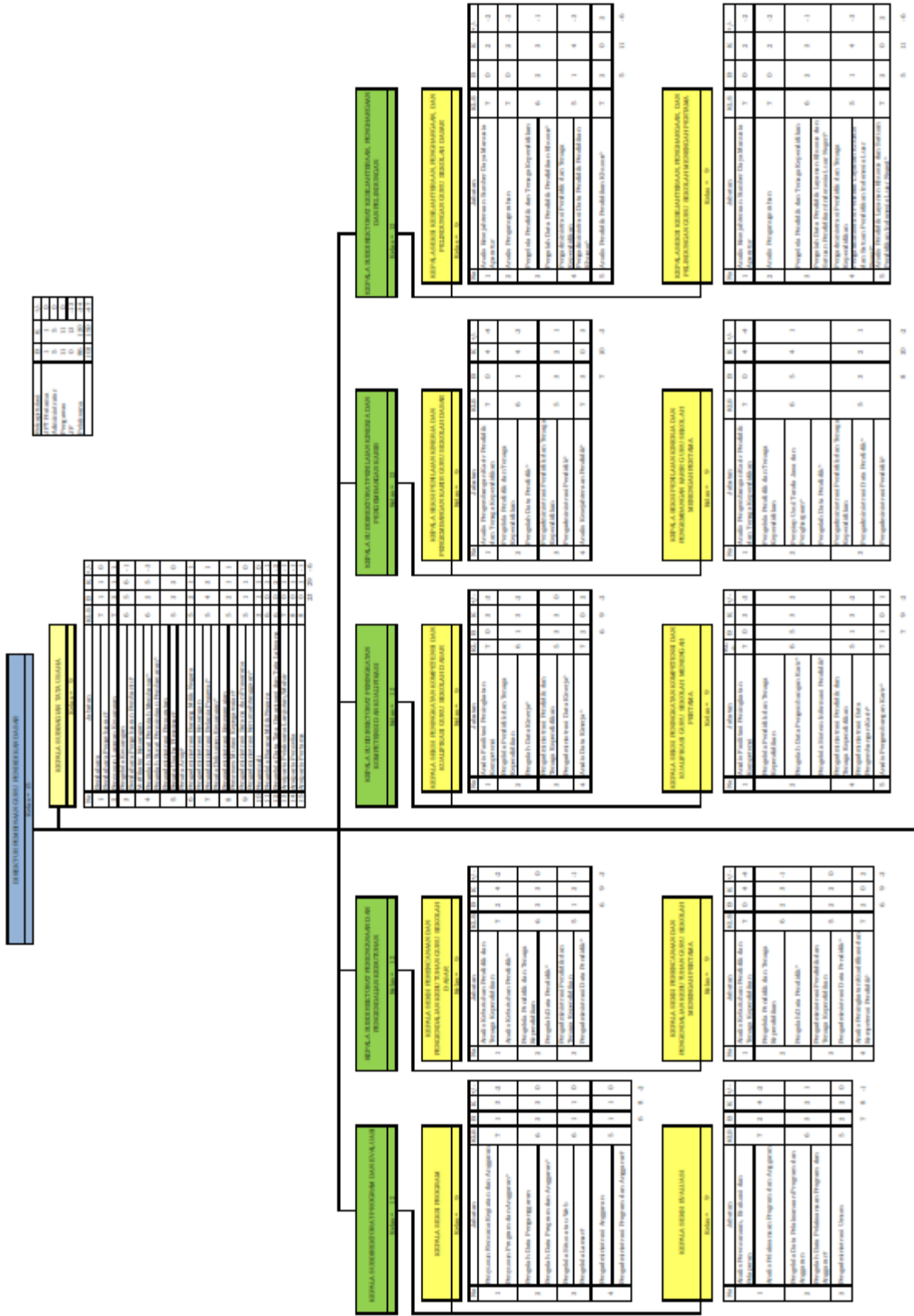

Daftar Isi			
No	Judul	Halaman	Urut
1	Surat Keputusan Menteri Pendidikan dan Kebudayaan tentang Pembentukan Panitia Seleksi Calon Kepala Sekolah	1	1
2	Surat Keputusan Menteri Pendidikan dan Kebudayaan tentang Pembentukan Panitia Seleksi Calon Kepala Sekolah	2	2
3	Surat Keputusan Menteri Pendidikan dan Kebudayaan tentang Pembentukan Panitia Seleksi Calon Kepala Sekolah	3	3
4	Surat Keputusan Menteri Pendidikan dan Kebudayaan tentang Pembentukan Panitia Seleksi Calon Kepala Sekolah	4	4
5	Surat Keputusan Menteri Pendidikan dan Kebudayaan tentang Pembentukan Panitia Seleksi Calon Kepala Sekolah	5	5
6	Surat Keputusan Menteri Pendidikan dan Kebudayaan tentang Pembentukan Panitia Seleksi Calon Kepala Sekolah	6	6
7	Surat Keputusan Menteri Pendidikan dan Kebudayaan tentang Pembentukan Panitia Seleksi Calon Kepala Sekolah	7	7
8	Surat Keputusan Menteri Pendidikan dan Kebudayaan tentang Pembentukan Panitia Seleksi Calon Kepala Sekolah	8	8
9	Surat Keputusan Menteri Pendidikan dan Kebudayaan tentang Pembentukan Panitia Seleksi Calon Kepala Sekolah	9	9
10	Surat Keputusan Menteri Pendidikan dan Kebudayaan tentang Pembentukan Panitia Seleksi Calon Kepala Sekolah	10	10

**Ketentuan umum**  
 \* Artikel ini merupakan bagian dari Peraturan Menteri Pendidikan dan Kebudayaan tentang Pembentukan Panitia Seleksi Calon Kepala Sekolah Nomor 41 Tahun 2018.

**10. PETA AMBATAN DIBENTENYAKAN PERUMAHAN ORANG BERKECUALIAN MENYERUPA BANGUNAN BANGUNAN DARI BERANAK BANGUNAN**

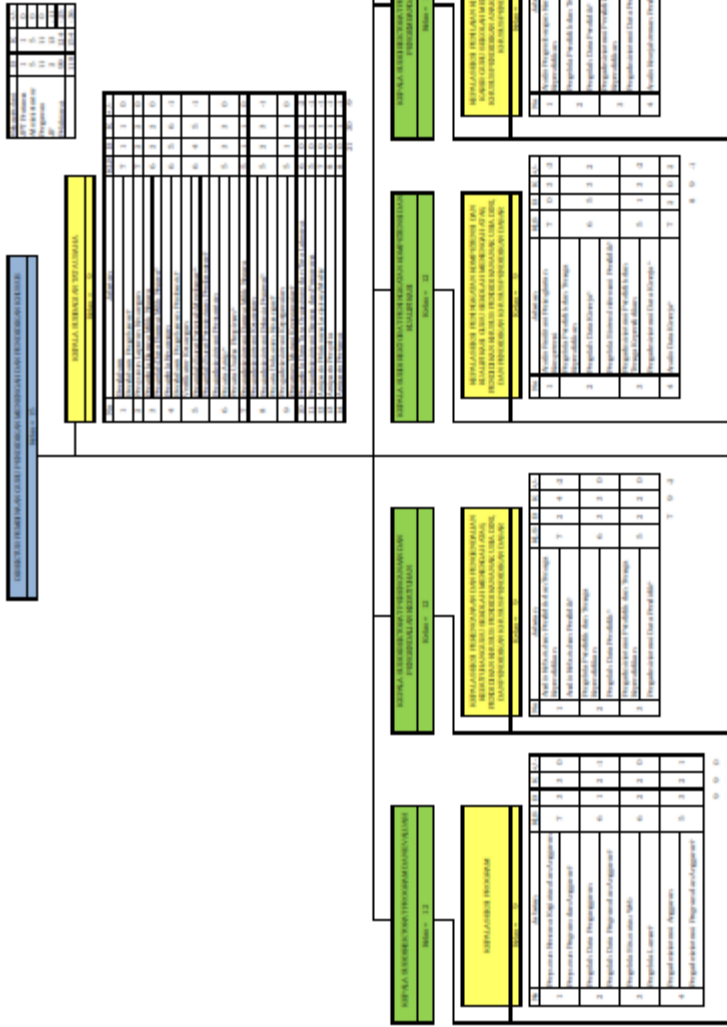







REPLA KEMERDEKAAN		2018	2019	2020	2021	2022	2023	2024	2025
<p>REPLA KEMERDEKAAN</p> <p>1. Mendukung pelaksanaan dan pelaksanaan kegiatan</p> <p>2. Mengembangkan dan meningkatkan kemampuan</p> <p>3. Mengembangkan dan meningkatkan kemampuan</p> <p>4. Mengembangkan dan meningkatkan kemampuan</p> <p>5. Mengembangkan dan meningkatkan kemampuan</p> <p>6. Mengembangkan dan meningkatkan kemampuan</p> <p>7. Mengembangkan dan meningkatkan kemampuan</p> <p>8. Mengembangkan dan meningkatkan kemampuan</p> <p>9. Mengembangkan dan meningkatkan kemampuan</p> <p>10. Mengembangkan dan meningkatkan kemampuan</p>									
6 8 0									

REPLA KEMERDEKAAN		2018	2019	2020	2021	2022	2023	2024	2025
<p>REPLA KEMERDEKAAN</p> <p>1. Mendukung pelaksanaan dan pelaksanaan kegiatan</p> <p>2. Mengembangkan dan meningkatkan kemampuan</p> <p>3. Mengembangkan dan meningkatkan kemampuan</p> <p>4. Mengembangkan dan meningkatkan kemampuan</p> <p>5. Mengembangkan dan meningkatkan kemampuan</p> <p>6. Mengembangkan dan meningkatkan kemampuan</p> <p>7. Mengembangkan dan meningkatkan kemampuan</p> <p>8. Mengembangkan dan meningkatkan kemampuan</p> <p>9. Mengembangkan dan meningkatkan kemampuan</p> <p>10. Mengembangkan dan meningkatkan kemampuan</p>									
6 8 0									

REPLA KEMERDEKAAN		2018	2019	2020	2021	2022	2023	2024	2025
<p>REPLA KEMERDEKAAN</p> <p>1. Mendukung pelaksanaan dan pelaksanaan kegiatan</p> <p>2. Mengembangkan dan meningkatkan kemampuan</p> <p>3. Mengembangkan dan meningkatkan kemampuan</p> <p>4. Mengembangkan dan meningkatkan kemampuan</p> <p>5. Mengembangkan dan meningkatkan kemampuan</p> <p>6. Mengembangkan dan meningkatkan kemampuan</p> <p>7. Mengembangkan dan meningkatkan kemampuan</p> <p>8. Mengembangkan dan meningkatkan kemampuan</p> <p>9. Mengembangkan dan meningkatkan kemampuan</p> <p>10. Mengembangkan dan meningkatkan kemampuan</p>									
6 8 0									

REPLA KEMERDEKAAN		2018	2019	2020	2021	2022	2023	2024	2025
<p>REPLA KEMERDEKAAN</p> <p>1. Mendukung pelaksanaan dan pelaksanaan kegiatan</p> <p>2. Mengembangkan dan meningkatkan kemampuan</p> <p>3. Mengembangkan dan meningkatkan kemampuan</p> <p>4. Mengembangkan dan meningkatkan kemampuan</p> <p>5. Mengembangkan dan meningkatkan kemampuan</p> <p>6. Mengembangkan dan meningkatkan kemampuan</p> <p>7. Mengembangkan dan meningkatkan kemampuan</p> <p>8. Mengembangkan dan meningkatkan kemampuan</p> <p>9. Mengembangkan dan meningkatkan kemampuan</p> <p>10. Mengembangkan dan meningkatkan kemampuan</p>									
6 8 0									

REPLA KEMERDEKAAN		2018	2019	2020	2021	2022	2023	2024	2025
<p>REPLA KEMERDEKAAN</p> <p>1. Mendukung pelaksanaan dan pelaksanaan kegiatan</p> <p>2. Mengembangkan dan meningkatkan kemampuan</p> <p>3. Mengembangkan dan meningkatkan kemampuan</p> <p>4. Mengembangkan dan meningkatkan kemampuan</p> <p>5. Mengembangkan dan meningkatkan kemampuan</p> <p>6. Mengembangkan dan meningkatkan kemampuan</p> <p>7. Mengembangkan dan meningkatkan kemampuan</p> <p>8. Mengembangkan dan meningkatkan kemampuan</p> <p>9. Mengembangkan dan meningkatkan kemampuan</p> <p>10. Mengembangkan dan meningkatkan kemampuan</p>									
6 8 0									

**Keterangan**

\* Adalah rincian dari jabatan yang diadopsi yang diadopsi ke jabatan sesuai Peraturan Menteri 41 Tahun 2018 tentang Penetapan Rincian Pekerjaan Regerasi di Lingkungan Instansi Pemerintah.

12. PETA JAMINAN BERKEMAMUKAN DISERTAKAN JURNAL PERSEDIAAN BERKEMAMUKAN

Indikator	Skala	
	1	2
1.1.1.1.1.1.1	1	0
1.1.1.1.1.1.2	4	0
1.1.1.1.1.1.3	1	0
1.1.1.1.1.1.4	4	0
1.1.1.1.1.1.5	1	0
1.1.1.1.1.1.6	4	0
1.1.1.1.1.1.7	1	0
1.1.1.1.1.1.8	4	0
1.1.1.1.1.1.9	1	0
1.1.1.1.1.1.10	4	0

REKOR MANIFESTASI PERSEDIAAN BERKEMAMUKAN DAN URAIAN TUNJUK PERSIDIAN BERKEMAMUKAN

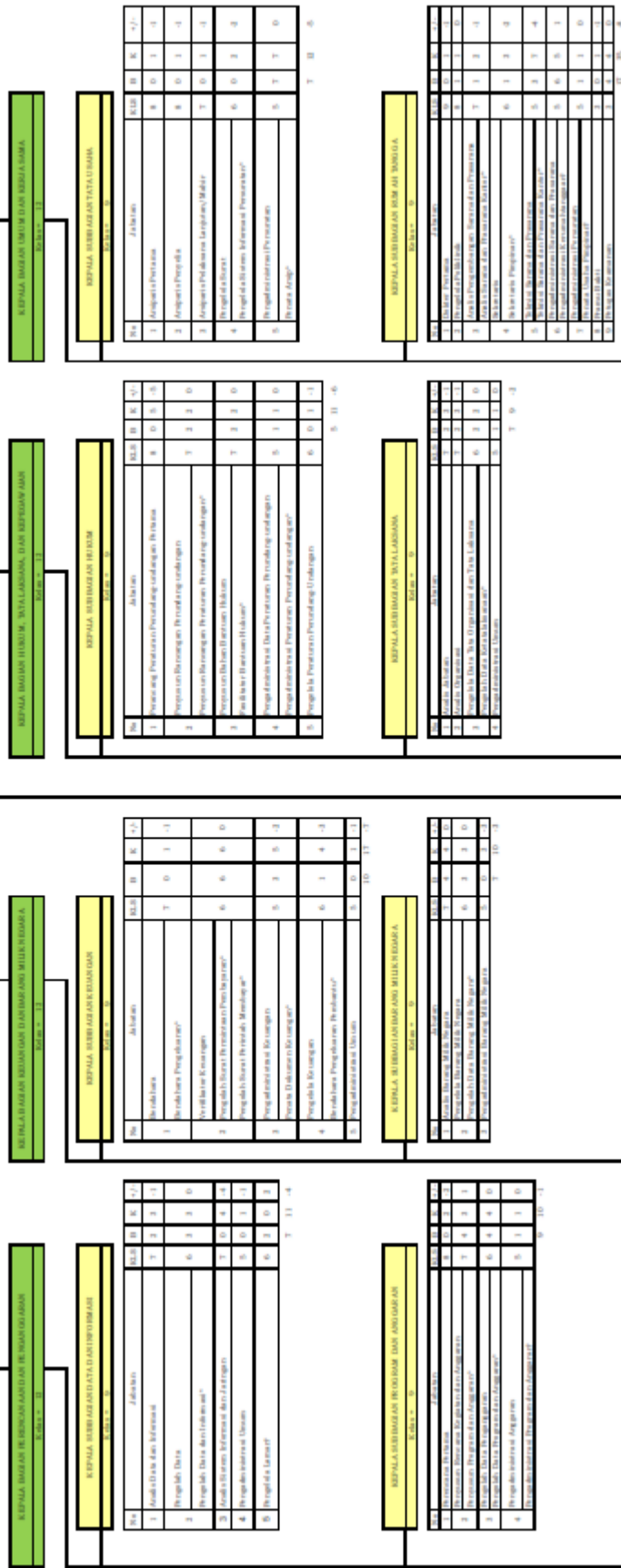







No	Jabatan Fungsional	ES, E	III	IV	IV	IV
1	Asisten Ahli	1,2	1,3	1,4	1,5	1,6
2	Asisten Ahli	1,2	1,3	1,4	1,5	1,6
3	Asisten Ahli	1,2	1,3	1,4	1,5	1,6
4	Asisten Ahli	1,2	1,3	1,4	1,5	1,6
5	Asisten Ahli	1,2	1,3	1,4	1,5	1,6
6	Asisten Ahli	1,2	1,3	1,4	1,5	1,6
7	Asisten Ahli	1,2	1,3	1,4	1,5	1,6
8	Asisten Ahli	1,2	1,3	1,4	1,5	1,6
9	Asisten Ahli	1,2	1,3	1,4	1,5	1,6
10	Asisten Ahli	1,2	1,3	1,4	1,5	1,6
11	Asisten Ahli	1,2	1,3	1,4	1,5	1,6
12	Asisten Ahli	1,2	1,3	1,4	1,5	1,6
13	Asisten Ahli	1,2	1,3	1,4	1,5	1,6
14	Asisten Ahli	1,2	1,3	1,4	1,5	1,6
15	Asisten Ahli	1,2	1,3	1,4	1,5	1,6
16	Asisten Ahli	1,2	1,3	1,4	1,5	1,6
17	Asisten Ahli	1,2	1,3	1,4	1,5	1,6
18	Asisten Ahli	1,2	1,3	1,4	1,5	1,6
19	Asisten Ahli	1,2	1,3	1,4	1,5	1,6
20	Asisten Ahli	1,2	1,3	1,4	1,5	1,6
21	Asisten Ahli	1,2	1,3	1,4	1,5	1,6
22	Asisten Ahli	1,2	1,3	1,4	1,5	1,6
23	Asisten Ahli	1,2	1,3	1,4	1,5	1,6
24	Asisten Ahli	1,2	1,3	1,4	1,5	1,6
25	Asisten Ahli	1,2	1,3	1,4	1,5	1,6
26	Asisten Ahli	1,2	1,3	1,4	1,5	1,6
27	Asisten Ahli	1,2	1,3	1,4	1,5	1,6
28	Asisten Ahli	1,2	1,3	1,4	1,5	1,6
29	Asisten Ahli	1,2	1,3	1,4	1,5	1,6
30	Asisten Ahli	1,2	1,3	1,4	1,5	1,6
31	Asisten Ahli	1,2	1,3	1,4	1,5	1,6
32	Asisten Ahli	1,2	1,3	1,4	1,5	1,6
33	Asisten Ahli	1,2	1,3	1,4	1,5	1,6
34	Asisten Ahli	1,2	1,3	1,4	1,5	1,6
35	Asisten Ahli	1,2	1,3	1,4	1,5	1,6
36	Asisten Ahli	1,2	1,3	1,4	1,5	1,6
37	Asisten Ahli	1,2	1,3	1,4	1,5	1,6
38	Asisten Ahli	1,2	1,3	1,4	1,5	1,6
39	Asisten Ahli	1,2	1,3	1,4	1,5	1,6
40	Asisten Ahli	1,2	1,3	1,4	1,5	1,6
41	Asisten Ahli	1,2	1,3	1,4	1,5	1,6
42	Asisten Ahli	1,2	1,3	1,4	1,5	1,6
43	Asisten Ahli	1,2	1,3	1,4	1,5	1,6
44	Asisten Ahli	1,2	1,3	1,4	1,5	1,6
45	Asisten Ahli	1,2	1,3	1,4	1,5	1,6
46	Asisten Ahli	1,2	1,3	1,4	1,5	1,6
47	Asisten Ahli	1,2	1,3	1,4	1,5	1,6
48	Asisten Ahli	1,2	1,3	1,4	1,5	1,6
49	Asisten Ahli	1,2	1,3	1,4	1,5	1,6
50	Asisten Ahli	1,2	1,3	1,4	1,5	1,6
51	Asisten Ahli	1,2	1,3	1,4	1,5	1,6
52	Asisten Ahli	1,2	1,3	1,4	1,5	1,6
53	Asisten Ahli	1,2	1,3	1,4	1,5	1,6
54	Asisten Ahli	1,2	1,3	1,4	1,5	1,6
55	Asisten Ahli	1,2	1,3	1,4	1,5	1,6
56	Asisten Ahli	1,2	1,3	1,4	1,5	1,6
57	Asisten Ahli	1,2	1,3	1,4	1,5	1,6
58	Asisten Ahli	1,2	1,3	1,4	1,5	1,6
59	Asisten Ahli	1,2	1,3	1,4	1,5	1,6
60	Asisten Ahli	1,2	1,3	1,4	1,5	1,6
61	Asisten Ahli	1,2	1,3	1,4	1,5	1,6
62	Asisten Ahli	1,2	1,3	1,4	1,5	1,6
63	Asisten Ahli	1,2	1,3	1,4	1,5	1,6
64	Asisten Ahli	1,2	1,3	1,4	1,5	1,6
65	Asisten Ahli	1,2	1,3	1,4	1,5	1,6
66	Asisten Ahli	1,2	1,3	1,4	1,5	1,6
67	Asisten Ahli	1,2	1,3	1,4	1,5	1,6
68	Asisten Ahli	1,2	1,3	1,4	1,5	1,6
69	Asisten Ahli	1,2	1,3	1,4	1,5	1,6
70	Asisten Ahli	1,2	1,3	1,4	1,5	1,6
71	Asisten Ahli	1,2	1,3	1,4	1,5	1,6
72	Asisten Ahli	1,2	1,3	1,4	1,5	1,6
73	Asisten Ahli	1,2	1,3	1,4	1,5	1,6
74	Asisten Ahli	1,2	1,3	1,4	1,5	1,6
75	Asisten Ahli	1,2	1,3	1,4	1,5	1,6
76	Asisten Ahli	1,2	1,3	1,4	1,5	1,6
77	Asisten Ahli	1,2	1,3	1,4	1,5	1,6
78	Asisten Ahli	1,2	1,3	1,4	1,5	1,6
79	Asisten Ahli	1,2	1,3	1,4	1,5	1,6
80	Asisten Ahli	1,2	1,3	1,4	1,5	1,6
81	Asisten Ahli	1,2	1,3	1,4	1,5	1,6
82	Asisten Ahli	1,2	1,3	1,4	1,5	1,6
83	Asisten Ahli	1,2	1,3	1,4	1,5	1,6
84	Asisten Ahli	1,2	1,3	1,4	1,5	1,6
85	Asisten Ahli	1,2	1,3	1,4	1,5	1,6
86	Asisten Ahli	1,2	1,3	1,4	1,5	1,6
87	Asisten Ahli	1,2	1,3	1,4	1,5	1,6
88	Asisten Ahli	1,2	1,3	1,4	1,5	1,6
89	Asisten Ahli	1,2	1,3	1,4	1,5	1,6
90	Asisten Ahli	1,2	1,3	1,4	1,5	1,6
91	Asisten Ahli	1,2	1,3	1,4	1,5	1,6
92	Asisten Ahli	1,2	1,3	1,4	1,5	1,6
93	Asisten Ahli	1,2	1,3	1,4	1,5	1,6
94	Asisten Ahli	1,2	1,3	1,4	1,5	1,6
95	Asisten Ahli	1,2	1,3	1,4	1,5	1,6
96	Asisten Ahli	1,2	1,3	1,4	1,5	1,6
97	Asisten Ahli	1,2	1,3	1,4	1,5	1,6
98	Asisten Ahli	1,2	1,3	1,4	1,5	1,6
99	Asisten Ahli	1,2	1,3	1,4	1,5	1,6
100	Asisten Ahli	1,2	1,3	1,4	1,5	1,6

**Keterangan**  
 \* Angka mendasar jabatan basic pegawai yang sudah dalam jabatan ini akan mengisi di kedudukan ke jabatan sesuai Permendagri/WHB Nomor 41 Tahun 2018 tentang Penertarikan Jabatan Pegawai Negeri Sipil di Lingkungan Instansi Pemerintah



16. PETA JAMINAN DIBERIKANNYA PERUBAHAN PERUBAHAN KELOMPOK DAN KESEKUTUAN

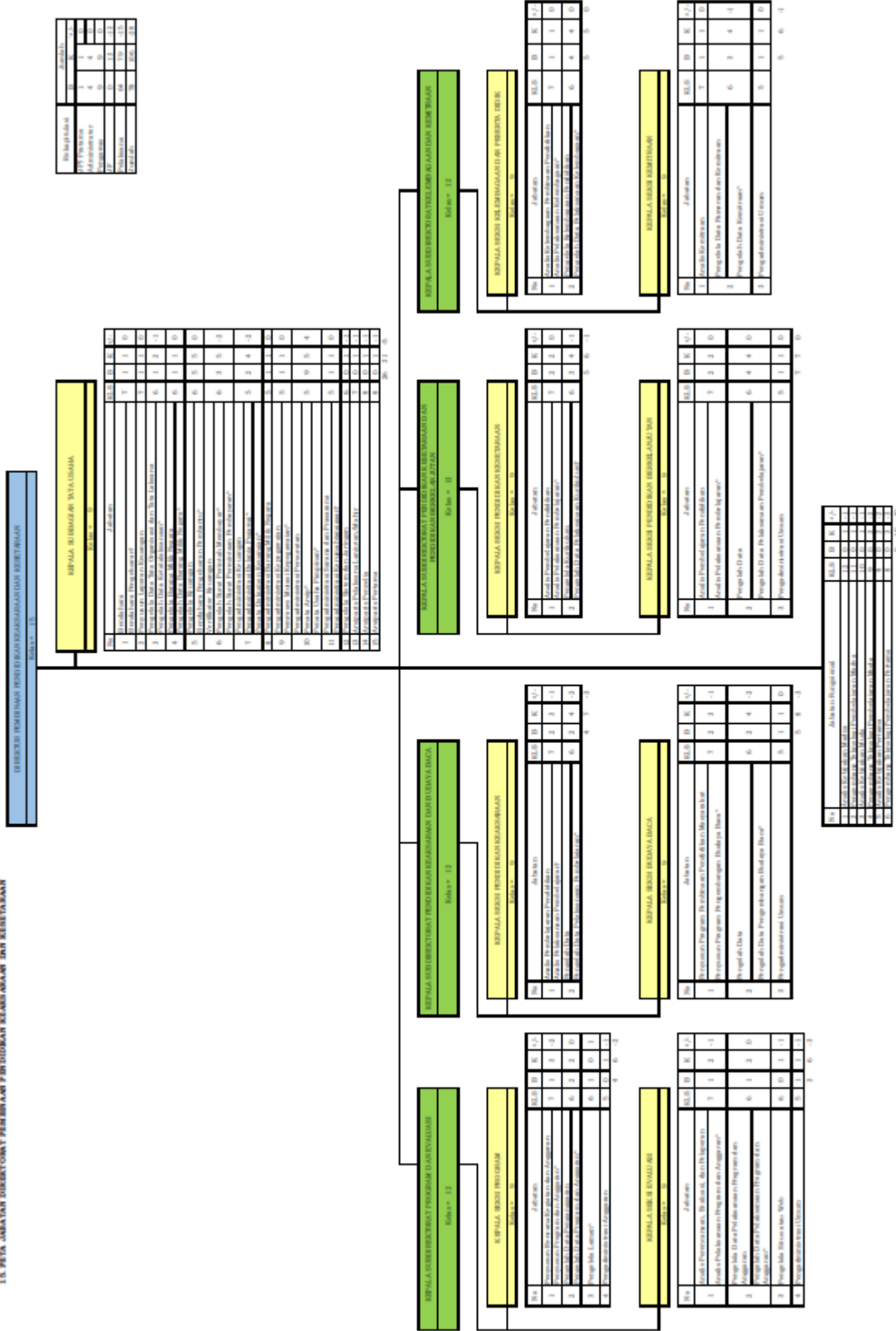

Keterangan:  
 \* Mula-mula sebagai jabatan, pada saat pengisian jabatan, jabatan tersebut akan segera dijabat oleh pejabat yang ditunjuk oleh Menteri. Untuk itu, jabatan tersebut akan segera dijabat oleh pejabat yang ditunjuk oleh Menteri.  
 \*\* Mula-mula sebagai jabatan, pada saat pengisian jabatan, jabatan tersebut akan segera dijabat oleh pejabat yang ditunjuk oleh Menteri. Untuk itu, jabatan tersebut akan segera dijabat oleh pejabat yang ditunjuk oleh Menteri.

106. PETA JAWABAN DIREKTORAT PEMBINAAN KEMAHIRAN DAN PELATIHAN

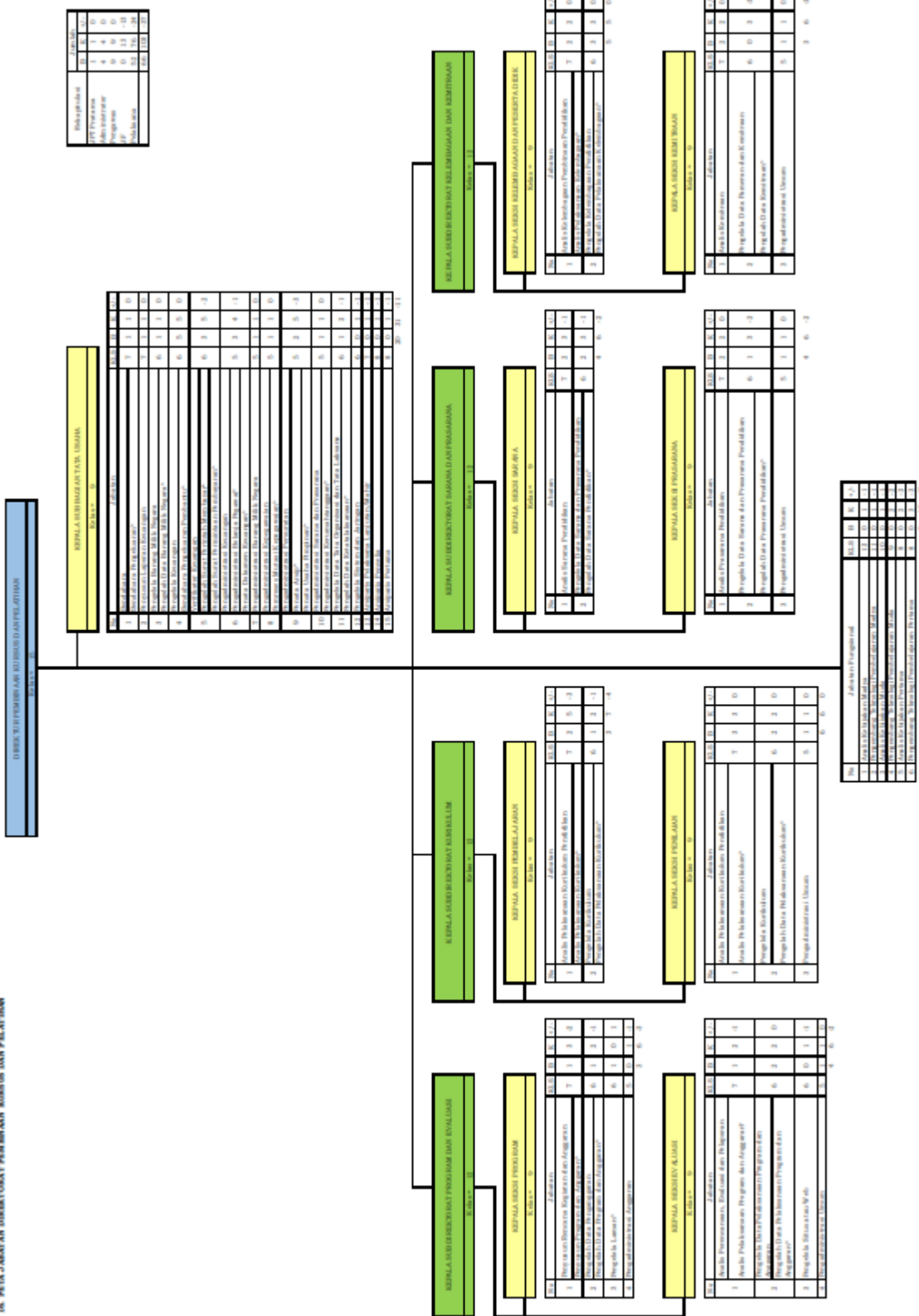

**Keterangan**  
 \* Adanya tanda bintang (\*) menunjukkan jabatan atau pekerjaan yang dipegang oleh pejabat yang ditunjuk sebagai pejabat pembantu kepegawaian.  
 \*\* Adanya tanda (\*) menunjukkan jabatan atau pekerjaan yang dipegang oleh pejabat yang ditunjuk sebagai pejabat pembantu kepegawaian.

17. PETA JABATAN SEKRETARIAT DIREKTORAT JENDERAL PENDIDIKAN DASAR DAN MENENGAH

Kategori	Jumlah	
	B	K + P
1. Kepala	1	0
2. Kepala Bidang	1	0
3. Kepala Subbidang	1	0
4. Kepala Seksi	12	0
5. Kepala Urusan	8	0
6. Kepala Staf	8	0
7. Kepala Ruang	106	0
8. Kepala Pelaksana	117	0
9. Kepala Pelaksana Pembantu	202	0
10. Kepala Pelaksana Madya	13	0

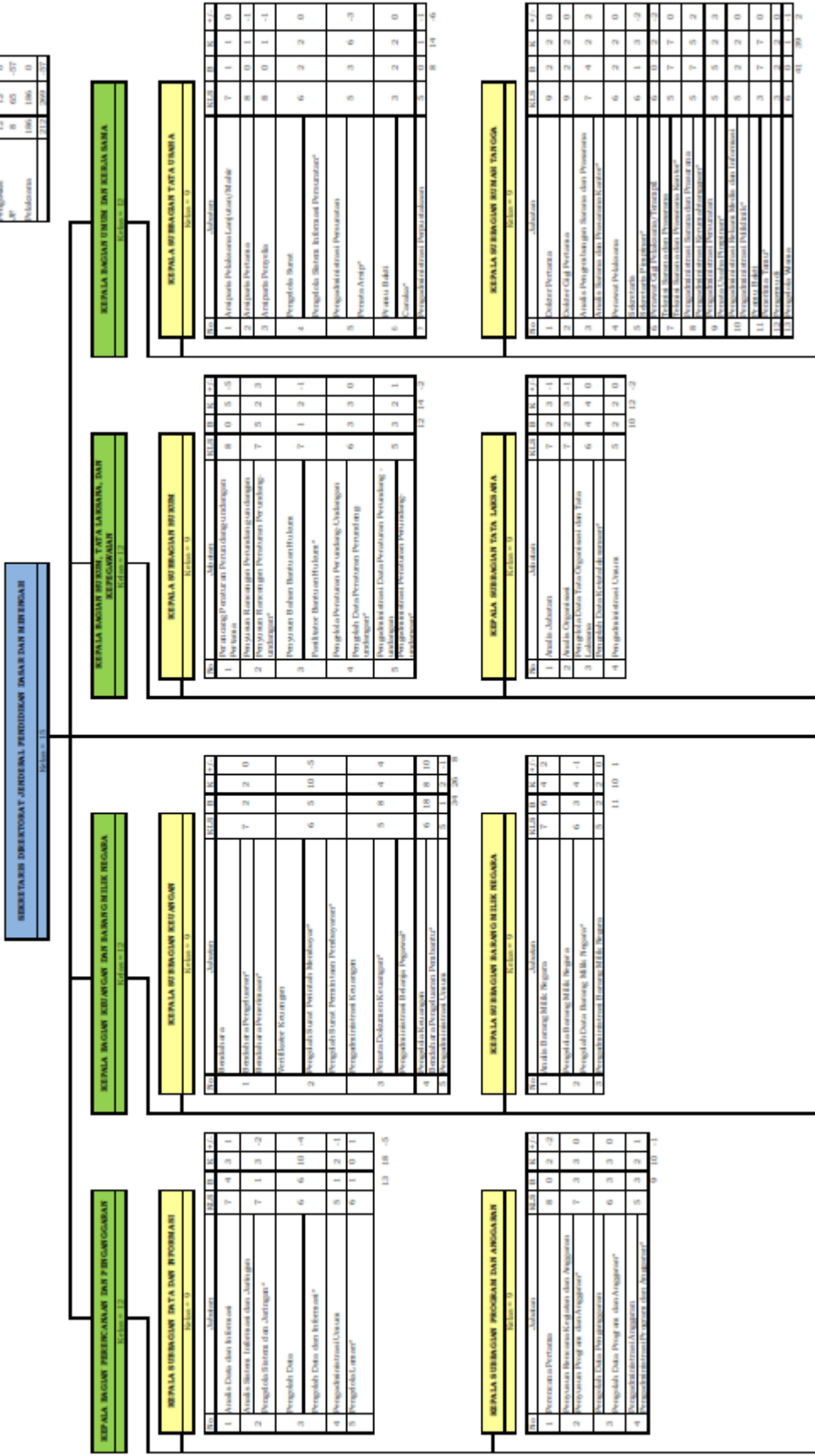

**KEPALA DIBERANGKIP\* BEKALAN PELAKSANAAN PROGRAM DAN ANGGARAN**  
Kategori 3

No	Substansi	14.12	15	16	17
1	Standar Pelaksanaan, Evaluasi dan Pelaporan	3	4	5	2
2	Standar Pelaksanaan Program oleh/Anggaran	6	5	6	1
3	Standar Pelaksanaan Program dan Anggaran	8	3	0	0
4	Standar Pelaksanaan Program dan Anggaran	5	2	0	0
		11	14	3	

**KEPALA DIBERANGKIP\* ASISTENSI DAN PELAKSANAAN**  
Kategori 3

No	Substansi	14.12	15	16	17
1	Standar Kerjasama Kegiatan	7	4	11	3
2	Standar Layanan Kegiatan	7	4	0	0
3	Standar Data Laporan Kegiatan	6	4	0	2
4	Standar Laporan Kegiatan	5	3	0	0
		14	18	4	

**KEPALA DIBERANGKIP\* PENGAKSI**  
Kategori 3

No	Substansi	14.12	15	16	17
1	Standar Pelaksanaan dan Pelaporan	2	1	2	2
2	Standar Pelaksanaan dan Pelaporan Kegiatan	7	0	1	1
3	Standar Pelaksanaan dan Pelaporan Kegiatan	7	3	4	1
4	Standar Pelaksanaan dan Pelaporan Kegiatan	6	3	0	0
5	Standar Pelaksanaan dan Pelaporan	5	9	5	4
6	Standar Pelaksanaan dan Pelaporan	5	1	2	1
7	Standar Pelaksanaan dan Pelaporan	6	10	12	2
		17	20	23	

**KEPALA DIBERANGKIP\* KERJA SAMA DAN PENYERTAAN MASYARAKAT**  
Kategori 3

No	Substansi	14.12	15	16	17
1	Standar Kerjasama	2	3	4	1
2	Standar Kerjasama dan Pelaporan	7	1	2	1
3	Standar Kerjasama dan Pelaporan	6	8	7	1
4	Standar Kerjasama dan Pelaporan	5	2	2	0
		14	13	13	1

No	Substansi	14.12	15	16	17
1	Standar Kerjasama dan Pelaporan	14	13	13	1
2	Standar Kerjasama dan Pelaporan	14	13	13	1
3	Standar Kerjasama dan Pelaporan	14	13	13	1
4	Standar Kerjasama dan Pelaporan	14	13	13	1
5	Standar Kerjasama dan Pelaporan	14	13	13	1
6	Standar Kerjasama dan Pelaporan	14	13	13	1
7	Standar Kerjasama dan Pelaporan	14	13	13	1
8	Standar Kerjasama dan Pelaporan	14	13	13	1
9	Standar Kerjasama dan Pelaporan	14	13	13	1
10	Standar Kerjasama dan Pelaporan	14	13	13	1
11	Standar Kerjasama dan Pelaporan	14	13	13	1
		14	13	13	1

\* Adanya penambahan jabatan baru, pengisian yang sudah dalam jabatan (tidak akan mengisi dan pindah) ke jabatan sesuai Permen PANRB Nomor 41 Tahun 2018 tentang Perubahan Jabatan dan Pelaksanaan Tugas, Wewenang dan Tanggung Jawab di Lingkungan Kementerian Pekerjaan Umum dan Perumahan Rakyat.

18. PETA JABATAN DIREKTORAT PERUBAHAN NEGOLARI DAN/RE

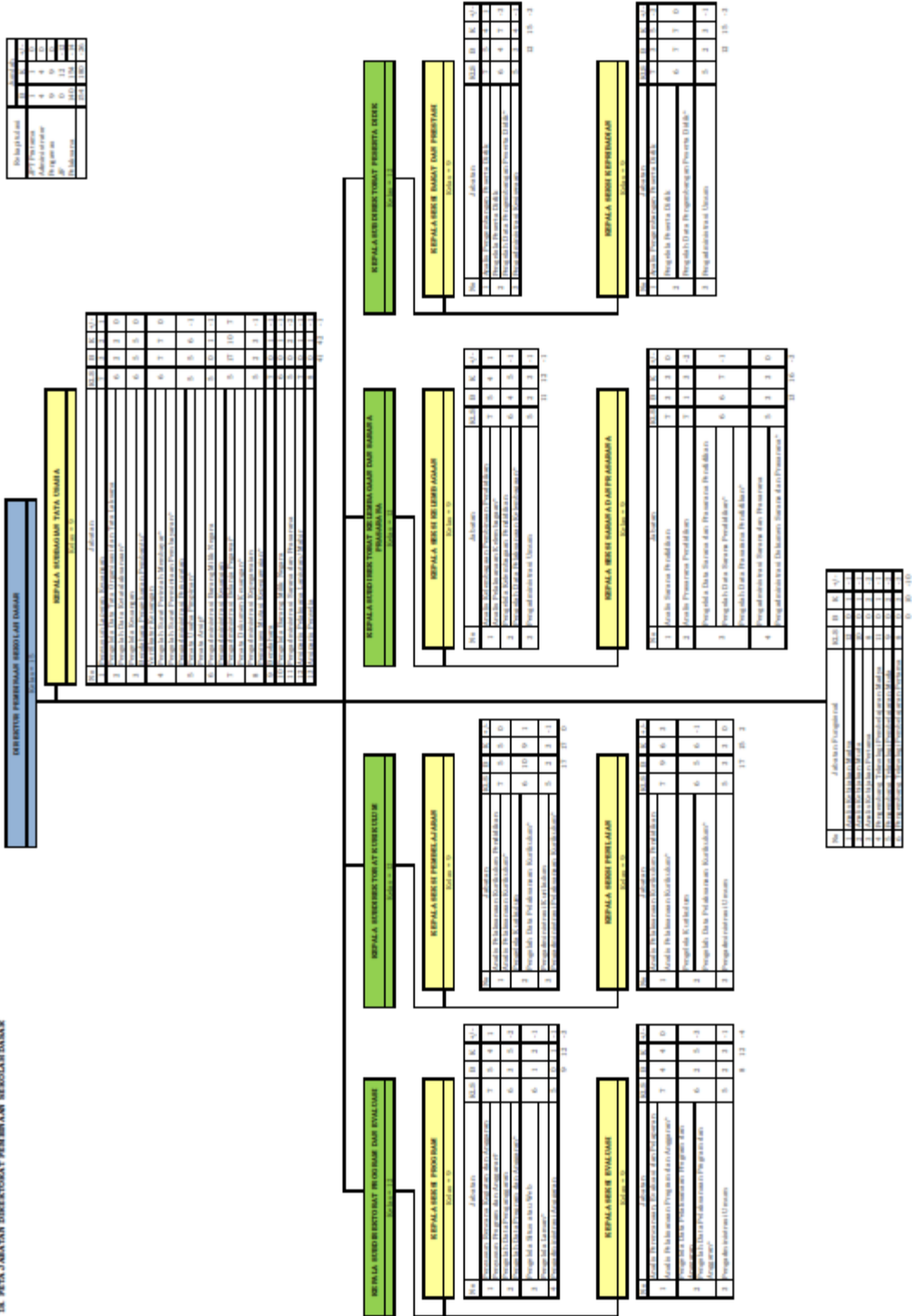

18. PETA JABATAN DIREKTORAT PERUBAHAN NEGOLARI DAN/RE



KEPALA BERSI KEVALUASI										
Kategori: 3										
SK	Substansi	KL.2	IB	KL	L1	IB	KL	L1	IB	KL
1	Unit Pelaksana, End User dan Pelaksana		3	3	3	3	3	3	3	3
2	Unit Pelaksana Pengantar dan Anggapan*		3	3	3	3	3	3	3	3
3	Unit Pelaksana Pengantar dan Anggapan*		3	3	3	3	3	3	3	3
4	Unit Pelaksana Pengantar dan Anggapan*		3	3	3	3	3	3	3	3
5	Unit Pelaksana Pengantar dan Anggapan*		3	3	3	3	3	3	3	3
6	Unit Pelaksana Pengantar dan Anggapan*		3	3	3	3	3	3	3	3
7	Unit Pelaksana Pengantar dan Anggapan*		3	3	3	3	3	3	3	3
8	Unit Pelaksana Pengantar dan Anggapan*		3	3	3	3	3	3	3	3
9	Unit Pelaksana Pengantar dan Anggapan*		3	3	3	3	3	3	3	3
10	Unit Pelaksana Pengantar dan Anggapan*		3	3	3	3	3	3	3	3
11	Unit Pelaksana Pengantar dan Anggapan*		3	3	3	3	3	3	3	3
12	Unit Pelaksana Pengantar dan Anggapan*		3	3	3	3	3	3	3	3
13	Unit Pelaksana Pengantar dan Anggapan*		3	3	3	3	3	3	3	3
14	Unit Pelaksana Pengantar dan Anggapan*		3	3	3	3	3	3	3	3
15	Unit Pelaksana Pengantar dan Anggapan*		3	3	3	3	3	3	3	3
16	Unit Pelaksana Pengantar dan Anggapan*		3	3	3	3	3	3	3	3
17	Unit Pelaksana Pengantar dan Anggapan*		3	3	3	3	3	3	3	3
18	Unit Pelaksana Pengantar dan Anggapan*		3	3	3	3	3	3	3	3
19	Unit Pelaksana Pengantar dan Anggapan*		3	3	3	3	3	3	3	3
20	Unit Pelaksana Pengantar dan Anggapan*		3	3	3	3	3	3	3	3
21	Unit Pelaksana Pengantar dan Anggapan*		3	3	3	3	3	3	3	3
22	Unit Pelaksana Pengantar dan Anggapan*		3	3	3	3	3	3	3	3
23	Unit Pelaksana Pengantar dan Anggapan*		3	3	3	3	3	3	3	3
24	Unit Pelaksana Pengantar dan Anggapan*		3	3	3	3	3	3	3	3
25	Unit Pelaksana Pengantar dan Anggapan*		3	3	3	3	3	3	3	3
26	Unit Pelaksana Pengantar dan Anggapan*		3	3	3	3	3	3	3	3
27	Unit Pelaksana Pengantar dan Anggapan*		3	3	3	3	3	3	3	3
28	Unit Pelaksana Pengantar dan Anggapan*		3	3	3	3	3	3	3	3
29	Unit Pelaksana Pengantar dan Anggapan*		3	3	3	3	3	3	3	3
30	Unit Pelaksana Pengantar dan Anggapan*		3	3	3	3	3	3	3	3
31	Unit Pelaksana Pengantar dan Anggapan*		3	3	3	3	3	3	3	3
32	Unit Pelaksana Pengantar dan Anggapan*		3	3	3	3	3	3	3	3
33	Unit Pelaksana Pengantar dan Anggapan*		3	3	3	3	3	3	3	3
34	Unit Pelaksana Pengantar dan Anggapan*		3	3	3	3	3	3	3	3
35	Unit Pelaksana Pengantar dan Anggapan*		3	3	3	3	3	3	3	3
36	Unit Pelaksana Pengantar dan Anggapan*		3	3	3	3	3	3	3	3
37	Unit Pelaksana Pengantar dan Anggapan*		3	3	3	3	3	3	3	3
38	Unit Pelaksana Pengantar dan Anggapan*		3	3	3	3	3	3	3	3
39	Unit Pelaksana Pengantar dan Anggapan*		3	3	3	3	3	3	3	3
40	Unit Pelaksana Pengantar dan Anggapan*		3	3	3	3	3	3	3	3
41	Unit Pelaksana Pengantar dan Anggapan*		3	3	3	3	3	3	3	3
42	Unit Pelaksana Pengantar dan Anggapan*		3	3	3	3	3	3	3	3
43	Unit Pelaksana Pengantar dan Anggapan*		3	3	3	3	3	3	3	3
44	Unit Pelaksana Pengantar dan Anggapan*		3	3	3	3	3	3	3	3
45	Unit Pelaksana Pengantar dan Anggapan*		3	3	3	3	3	3	3	3
46	Unit Pelaksana Pengantar dan Anggapan*		3	3	3	3	3	3	3	3
47	Unit Pelaksana Pengantar dan Anggapan*		3	3	3	3	3	3	3	3
48	Unit Pelaksana Pengantar dan Anggapan*		3	3	3	3	3	3	3	3
49	Unit Pelaksana Pengantar dan Anggapan*		3	3	3	3	3	3	3	3
50	Unit Pelaksana Pengantar dan Anggapan*		3	3	3	3	3	3	3	3

KEPALA BERSI KEPRI BUDAH

KEPALA BERSI HANUKA DAN PRASARUKA

KEPALA BERSI PERTANIAN

KEPALA BERSI KEVALUASI

Kategori: 10										
SK	Substansi	KL.2	IB	KL	L1	IB	KL	L1	IB	KL
1	Unit Pelaksana Madya		12	3	1	1	1	1	1	1
2	Unit Pelaksana Madya		10	3	1	1	1	1	1	1
3	Unit Pelaksana Pertama		8	3	2	2	2	2	2	2
4	Unit Pelaksana Pertama		11	3	1	1	1	1	1	1
5	Unit Pelaksana Pertama		9	3	2	2	2	2	2	2
6	Unit Pelaksana Pertama		8	3	2	2	2	2	2	2
7	Unit Pelaksana Pertama		8	3	2	2	2	2	2	2
8	Unit Pelaksana Pertama		8	3	2	2	2	2	2	2
9	Unit Pelaksana Pertama		8	3	2	2	2	2	2	2
10	Unit Pelaksana Pertama		8	3	2	2	2	2	2	2

**Keterangan:**  
 \* Angka tersebut menunjukkan jabatan yang terdapat dalam jabatan ini. Angka tersebut menunjukkan jabatan yang terdapat dalam jabatan ini. Angka tersebut menunjukkan jabatan yang terdapat dalam jabatan ini.













**REPUBLIK INDONESIA**  
Mentri Pendidikan dan Kebudayaan

**REPUBLIK INDONESIA**  
Mentri Pendidikan dan Kebudayaan

No	Uraian	BK1	BK2	BK3	BK4	BK5	BK6	BK7	BK8	BK9	BK10	BK11	BK12
1	Kelembagaan dan Tata Kelola												
2	Kelembagaan dan Tata Kelola												
3	Kelembagaan dan Tata Kelola												

**REPUBLIK INDONESIA**  
Mentri Pendidikan dan Kebudayaan

No	Uraian	BK1	BK2	BK3	BK4	BK5	BK6	BK7	BK8	BK9	BK10	BK11	BK12
1	Pengembangan dan Tata Kelola												
2	Pengembangan dan Tata Kelola												
3	Pengembangan dan Tata Kelola												

**REPUBLIK INDONESIA**  
Mentri Pendidikan dan Kebudayaan

No	Uraian	BK1	BK2	BK3	BK4	BK5	BK6	BK7	BK8	BK9	BK10	BK11	BK12
1	Pengembangan dan Tata Kelola												
2	Pengembangan dan Tata Kelola												
3	Pengembangan dan Tata Kelola												

**REPUBLIK INDONESIA**  
Mentri Pendidikan dan Kebudayaan

No	Uraian	BK1	BK2	BK3	BK4	BK5	BK6	BK7	BK8	BK9	BK10	BK11	BK12
1	Pengembangan dan Tata Kelola												
2	Pengembangan dan Tata Kelola												
3	Pengembangan dan Tata Kelola												

**REPUBLIK INDONESIA**  
Mentri Pendidikan dan Kebudayaan

No	Uraian	BK1	BK2	BK3	BK4	BK5	BK6	BK7	BK8	BK9	BK10	BK11	BK12
1	Pengembangan dan Tata Kelola												
2	Pengembangan dan Tata Kelola												
3	Pengembangan dan Tata Kelola												

No	Uraian	BK1	BK2	BK3	BK4	BK5	BK6	BK7	BK8	BK9	BK10	BK11	BK12
1	Pengembangan dan Tata Kelola												
2	Pengembangan dan Tata Kelola												
3	Pengembangan dan Tata Kelola												
4	Pengembangan dan Tata Kelola												

Keterangan:  
 \* Adanya kata "dan/atau" menunjukkan bahwa jabatan tersebut akan mengisi jabatan yang bersangkutan  
 + Artinya, kata "atau" menunjukkan bahwa jabatan tersebut akan mengisi jabatan yang bersangkutan  
 - Artinya, kata "atau" menunjukkan bahwa jabatan tersebut akan mengisi jabatan yang bersangkutan

36. PERUSAHAAN PERUSAHAAN

PERUSAHAAN PERUSAHAAN

1. Nama Perusahaan	1.1. Nama Perusahaan
2. Alamat Perusahaan	2.1. Alamat Perusahaan
3. Nomor Telepon	3.1. Nomor Telepon
4. Nomor Faksimil	4.1. Nomor Faksimil
5. Nomor Email	5.1. Nomor Email
6. Nomor Website	6.1. Nomor Website

1. Nama Perusahaan	1.1. Nama Perusahaan
2. Alamat Perusahaan	2.1. Alamat Perusahaan
3. Nomor Telepon	3.1. Nomor Telepon
4. Nomor Faksimil	4.1. Nomor Faksimil
5. Nomor Email	5.1. Nomor Email
6. Nomor Website	6.1. Nomor Website

1. Nama Perusahaan 1.1. Nama Perusahaan		2. Alamat Perusahaan 2.1. Alamat Perusahaan		3. Nomor Telepon 3.1. Nomor Telepon		4. Nomor Faksimil 4.1. Nomor Faksimil		5. Nomor Email 5.1. Nomor Email		6. Nomor Website 6.1. Nomor Website	
--	--	--	--	--	--	--	--	------------------------------------	--	--	--

1. Nama Perusahaan	1.1. Nama Perusahaan
2. Alamat Perusahaan	2.1. Alamat Perusahaan
3. Nomor Telepon	3.1. Nomor Telepon
4. Nomor Faksimil	4.1. Nomor Faksimil
5. Nomor Email	5.1. Nomor Email
6. Nomor Website	6.1. Nomor Website

36. PERUSAHAAN PERUSAHAAN

26. PETA JALAN YANG BERKAITAN DENGAN CAKUPAN TERHADAP TINGKAP TINGKAP YANG DARI TINGKAP

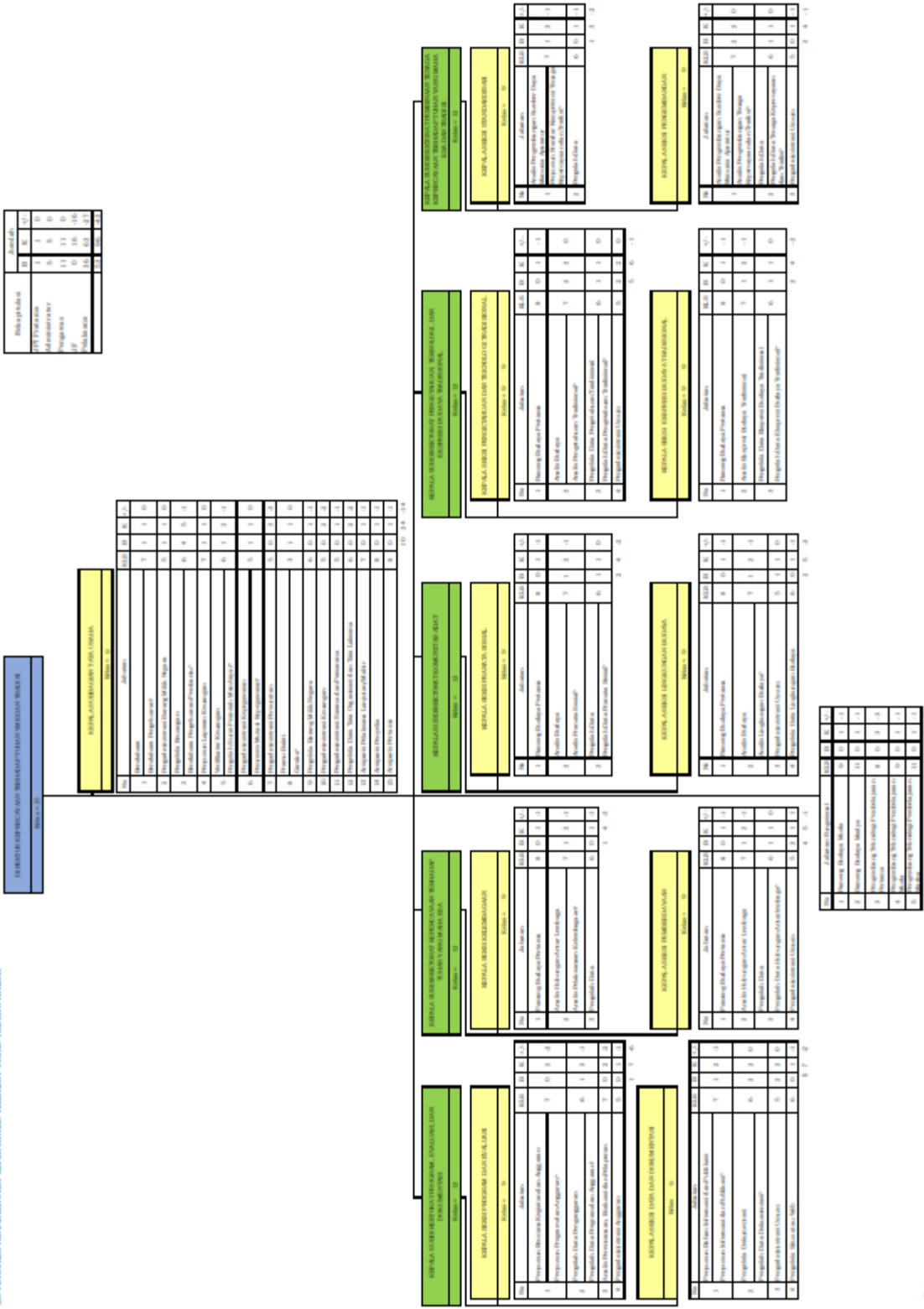

1	1	1	1
2	2	2	2
3	3	3	3
4	4	4	4

DIK. PERDA. ANGGARAN PERSEKUTUAN TAHUNAN 2020

Kategori Anggaran	Kategori Anggaran		
	1	2	3
Program	11	12	13
Sub-program	11.1	11.2	11.3
Rekening-Korban	11.1.1	11.1.2	11.1.3

REKONSTRUKSI DAN PERAWATAN JALAN DI KABUPATEN TANJUNGPURA

Kategori Anggaran	Kategori Anggaran		
	1	2	3
Program	11	12	13
Sub-program	11.1	11.2	11.3
Rekening-Korban	11.1.1	11.1.2	11.1.3

Revisi Anggaran: ...  
 1. ...  
 2. ...  
 3. ...  
 4. ...  
 5. ...  
 6. ...  
 7. ...  
 8. ...  
 9. ...  
 10. ...



28. PETA JARAH DIRINTOKAT WARIBAH DAN DIPLOMATI BIDAYA

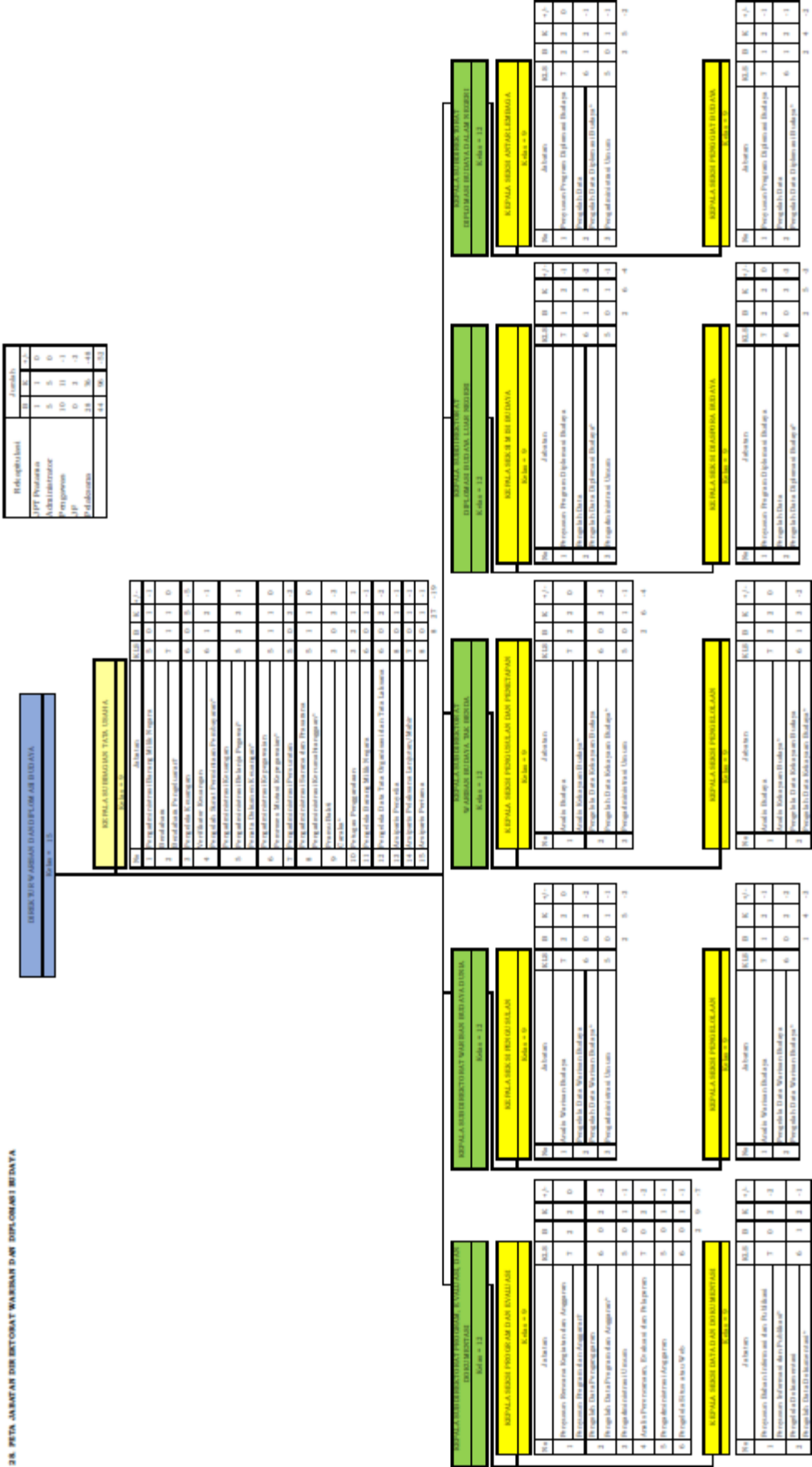

Kategori	Jumlah
DPT Penerima	3
Administrative	5
Program	10
JP	10
Pelaksana	14
<b>Total</b>	<b>42</b>

Keterangan:  
 \* Adikstruktural jabatan/posisi, pengisian yang sudah dibayar akan mengisi jabatan/posisi di struktur ke jabatan sesuai dengan PDRB/DB Nomor 4/3 Tahun 2018 tentang Struktur dan Jabatan di Badan-Badan di Lingkungan Departemen Pendidikan dan Kebudayaan.

30. PETA JARINGAN BIKESKEMAS BIKESKEMAS JERDEBAL

KEPANTARAN IMPERATIF JERDEBAL

KEPANTARAN	B	K	OP
1. KEMAS	1	1	1
2. KEMAS	1	1	1
3. KEMAS	1	1	1
4. KEMAS	1	1	1
5. KEMAS	1	1	1
6. KEMAS	1	1	1
7. KEMAS	1	1	1
8. KEMAS	1	1	1
9. KEMAS	1	1	1
10. KEMAS	1	1	1

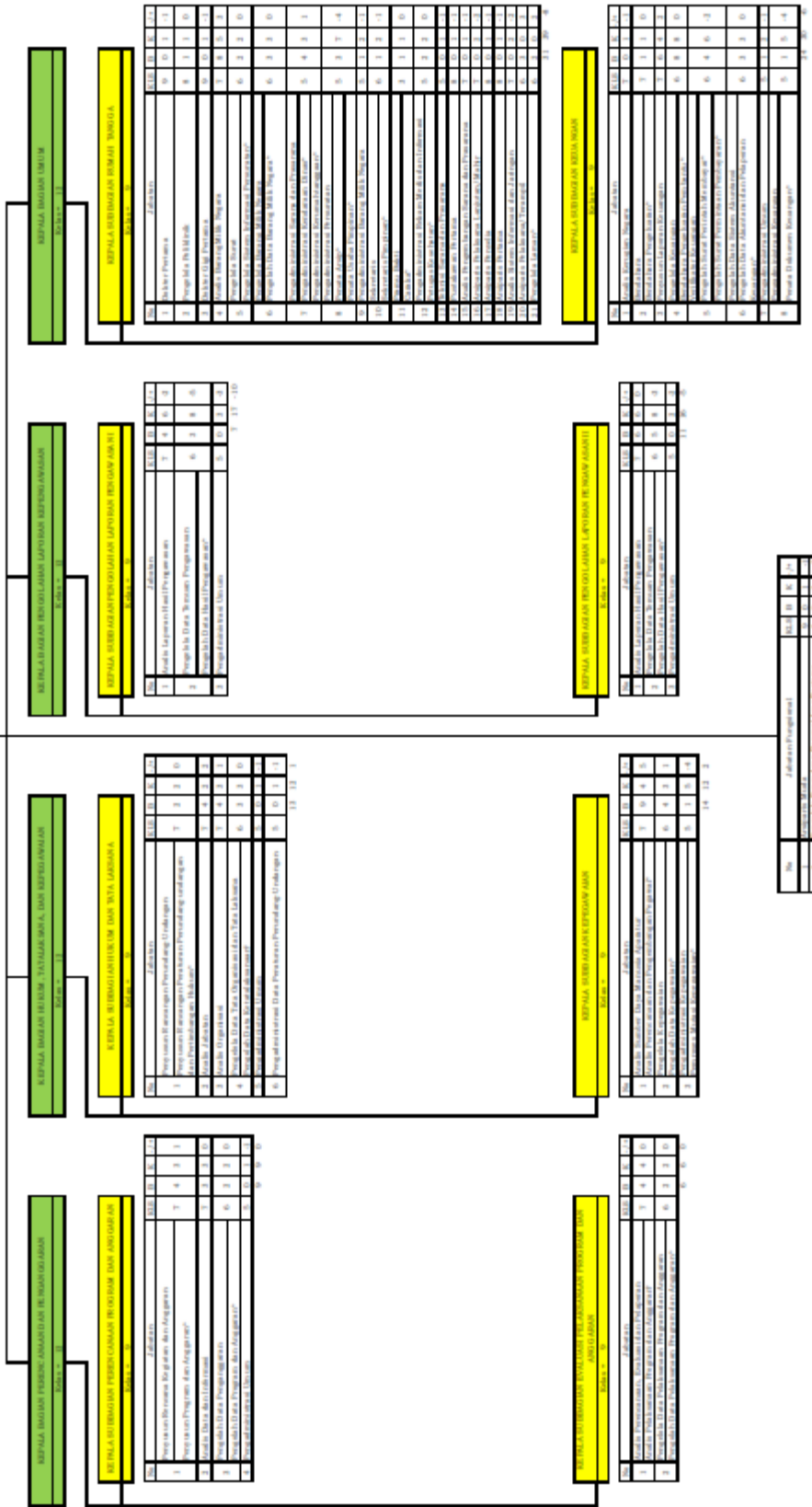

**Keterangan:**  
 \* Adanya corequisite jabatan/kelas, program/tingkat, dan/atau jabatan/abstrak/merit/profesi/kejuruan jabatan, sesuai dengan PAMIBI Nomor 41 Tahun 2018 tentang Susunan Jabatan, Jabatan, dan/atau Program dan/atau Tingkat/tingkat jabatan, sesuai dengan PAMIBI Nomor 41 Tahun 2018 tentang Susunan Jabatan, Jabatan, dan/atau Program dan/atau Tingkat/tingkat jabatan, sesuai dengan PAMIBI Nomor 41 Tahun 2018

**30. PETA JABATAN INSPEKTORAT I**

REKAPITULASI			
	B	K	-/+
JPT Pratama	1	1	0
Pengawas	1	1	0
JF	64	108	-44
Pelaksana	13	16	-3
<b>Jumlah</b>	<b>79</b>	<b>126</b>	<b>-47</b>

INSPEKTUR I Kelas = 15
---------------------------

KEPALA SUBBAGIAN TATA USAHA Kelas = 9
--

No	Jabatan	KLS	B	K	-/+
1	Penyusun Program Anggaran dan Pelaporan	7	8	0	
2	Penata Administrasi Keuangan	5	1	2	-1
3	Pengadministrasi Umum	5	4	2	2
4	Pengelola Data Terminus Pengawasan	6	0	3	-3
5	Pengelola Kepegawaian	6	0	1	-1
6	Ansiparis Pelaksana Lanjutan/Mahir	7	0	1	-1
7	Ansiparis Penyelia	8	0	1	-1
8	Ansiparis Pertama	8	0	1	-1
					13 19 -6

No	Jabatan Fungsional	KLS	B	K	-/+
1	Auditor Utama	13	4	4	0
2	Auditor Madya	11	25	7	18
3	Auditor Kepegawaian Madya	11	0	1	-1
4	Auditor Muda	9	12	21	-9
5	Auditor Kepegawaian Muda	9	0	1	-1
6	Auditor Pertama	8	20	63	-43
7	Auditor Penyelia	8	0	3	-3
8	Auditor Pelaksana Lanjutan	7	3	1	2
9	Auditor Kepegawaian Pertama	8	0	4	-4
					64 105 -41

**Keterangan**

\* Adalah nomenklatur jabatan lama, pegawai yang duduk dalam jabatan ini akan segera dipindahkan ke jabatan sesuai PermenPANRB Nomor 41 Tahun 2018 tentang Nomenklatur Jabatan Pelaksana Bagi Pegawai Negeri Sipil di Lingkungan Instansi Pemerintah

## 31. PETA JABATAN INSPEKTORAT II

REKAPITULASI	B	K	-/+
JPT Pratama	1	1	0
Pengawas	1	1	0
JF	66	177	-111
Pelaksana	11	16	-5
<b>Jumlah</b>	<b>79</b>	<b>195</b>	<b>-116</b>

INSPEKTUR II Kelas = 15
----------------------------

KEPALA SUBBAGIAN TATA USAHA Kelas = 9
--

No	Jabatan	KLS	B	K	-/+
1	Penyusun Program Anggaran dan Pelaporan Penyusun Program, Anggaran, dan Laporan*	7	8	8	0
2	Pengadministrasi Keuangan Penata Dokumen Keuangan*	5	2	2	0
3	Pengadministrasi Umum	5	1	2	-1
4	Pengelola Data Temuan Pengawasan	6	0	3	-3
5	Pengelola Kepegawaian	6	0	1	-1
6	Arsiparis Pelaksana Lanjutan/Mahir	7	0	1	-1
7	Arsiparis Penyelia	8	0	1	-1
8	Arsiparis Pertama	8	0	1	-1
					11 19 -8

No	Jabatan Fungsional	KLS	B	K	-/+
1	Auditor Utama	13	6	6	0
2	Auditor Madya	11	25	12	13
3	Auditor Kepegawaian Madya	11	0	1	-1
4	Auditor Muda	9	13	36	-23
5	Auditor Kepegawaian Muda	9	0	1	-1
6	Auditor Pertama	8	16	108	-92
7	Auditor Penyelia	8	3	3	0
8	Auditor Pelaksana Lanjutan	7	2	3	-1
9	Auditor Kepegawaian Pertama	8	1	4	-3
					66 174 -108

**Keterangan**

\* Adalah nomenklatur jabatan lama, pegawai yang duduk dalam jabatan ini akan segera dipindahkan ke jabatan sesuai PermenPANRB Nomor 41 Tahun 2018 tentang Nomenklatur Jabatan Pelaksana Bagi Pegawai Negeri Sipil di Lingkungan Instansi Pemerintah

**32. PETA JABATAN INSPEKTORAT III**

REKAPITULASI			
	B	K	-/+
JPT Prabwa	1	1	0
Pengawas	1	1	0
JF	69	150	-81
Pelaksana	11	15	-4
<b>Jumlah</b>	<b>82</b>	<b>167</b>	<b>-85</b>

INSPEKTUR III Kelas = 15
-----------------------------

<b>KEPALA SUBBAGIAN TATA USAHA</b> Kelas = 9
---

No	Jabatan	KLS	B	K	-/+
1	Penyusun Program Anggaran dan Pelaporan	7	8	8	0
2	Pengadministrasi Keuangan	5	1	1	0
3	Pengadministrasi Urum	5	2	2	0
4	Pengadministrasi Hasil Pengawasan*	6	0	3	-3
5	Pengelola Data Temuan Pengawasan	6	0	1	-1
6	Pengelola Kepegawaian	7	0	1	-1
7	Asiparis Pelaksana Lanjutan/Mahir	8	0	1	-1
8	Asiparis Penyelia	8	0	1	-1
			11	18	-7

No	Jabatan Fungsional Tertentu	KLS	B	K	-/+
1	Auditor Utama	13	5	5	0
2	Auditor Madya	11	30	10	20
3	Auditor Kepegawaian Madya	11	0	1	-1
4	Auditor Muda	9	15	30	-15
5	Auditor Kepegawaian Muda	9	0	1	-1
6	Auditor Pertama	8	14	90	-76
7	Auditor Penvelia	8	5	4	1
8	Auditor Pelaksana Lanjutan	7	0	2	-2
9	Auditor Kepegawaian Pertama	8	0	4	-4
			69	147	-78

**Keterangan**

\* Adalah nomenklatur jabatan lama, pegawai yang duduk dalam jabatan ini akan segera dipindahkan ke jabatan sesuai PermenPANRB Nomor 41 Tahun 2018 tentang Nomenklatur Jabatan Pelaksana Bagi Pegawai Negeri Sipil di Lingkungan Instansi Pemerintah

## 33. PETA JABATAN INSPEKTORAT INVESTIGASI

INSPEKTUR INVESTIGASI Kelas = 15
-------------------------------------

KEPALA SUBBAGIAN TATA USAHA Kelas = 9
--

No	Jabatan	KLS	B	K	-/+
1	Penyusun Program Anggaran dan Pelaporan Penyusun Program, Anggaran, dan Laporan*	7	5	5	0
2	Pengadministrasi Keuangan Penata Dokumen Keuangan*	5	1	1	0
3	Pengadministrasi Umum Pengadministrasi Hasil Pengawasan*	5	3	2	1
4	Pengelola Data Terwujud Pengawasan	6	0	4	-4
5	Pengelola Kepegawaian	6	0	1	-1
6	Arsiparis Pelaksana Lanjutan/Mahir	7	0	1	-1
7	Arsiparis Penyelia	8	0	1	-1
8	Arsiparis Pertama	8	0	1	-1
			9	16	-7

No	Jabatan Fungsional Tertentu	KLS	B	K	-/+
1	Auditor Utama	13	2	2	0
2	Auditor Machva	11	8	4	4
3	Auditor Kepegawaian Machva	11	0	1	-1
4	Auditor Muda	9	9	12	-3
5	Auditor Kepegawaian Muda	9	0	1	-1
6	Auditor Pertama	8	8	36	-28
7	Auditor Kepegawaian Pertama	8	0	4	-4
			27	60	-33

REKAPITULASI				
	B	K	-/+	
JPT Pratama	1	1	0	
Pengawas	1	1	0	
JF	27	63	-36	
Pelaksana	9	13	-4	
Jumlah	38	78	-40	

**Keterangan**

\* Adalah nomenklatur jabatan lama, pegawai yang duduk dalam jabatan ini akan segera dipindahkan ke jabatan sesuai PermenPANRB Nomor 41 Tahun 2018 tentang Nomenklatur Jabatan Pelaksana Bagi Pegawai Negeri Sipil di Lingkungan Instansi Pemerintah

34. PETA JAMINAN SERTIFIKAT BADAN PENYERAHAN BANGSA DAN PERBURUAN

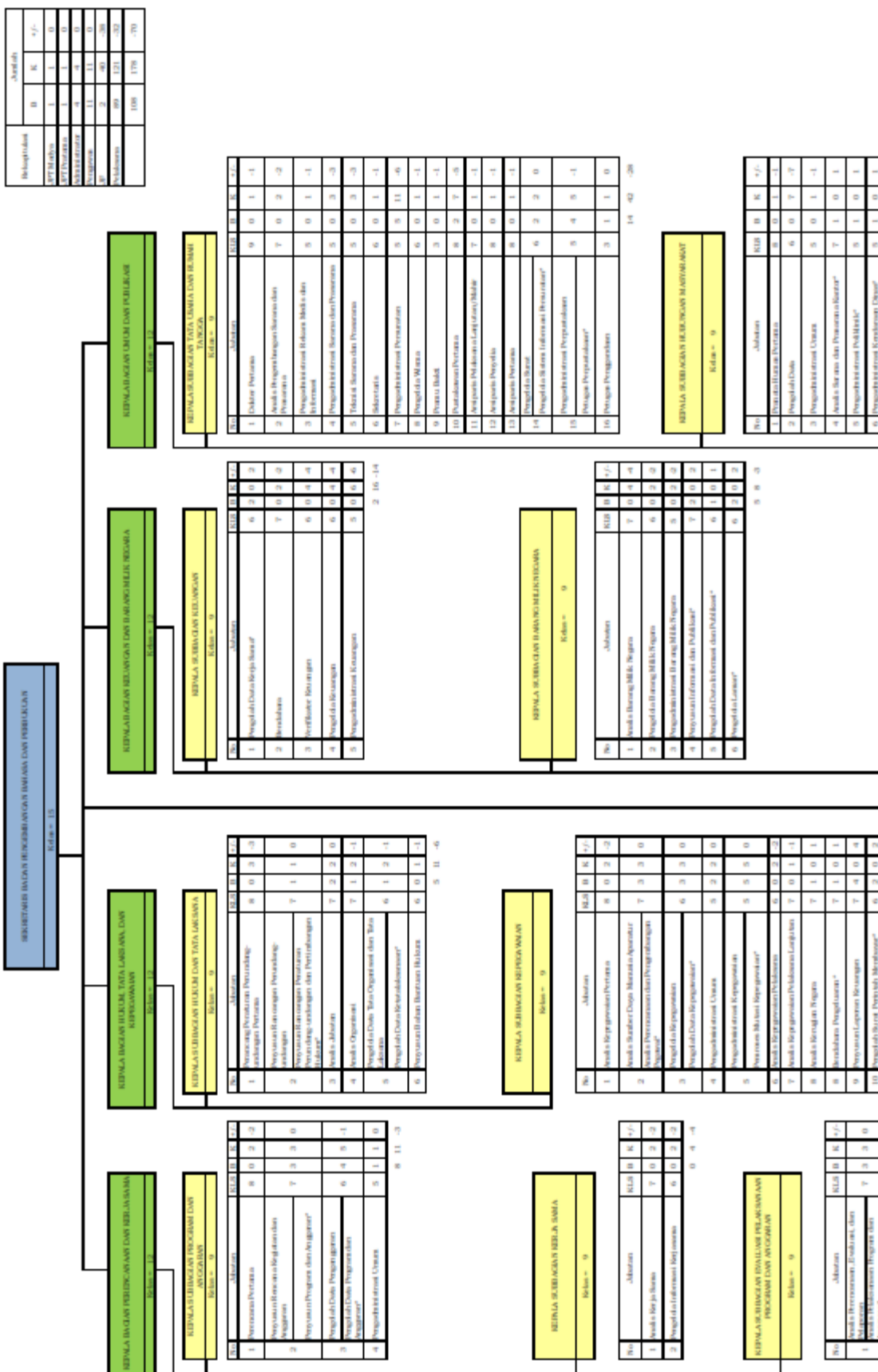

Kategori	Jumlah	
	B	K
1. Kepala	1	1
2. Kepala	1	1
3. Kepala	1	1
4. Kepala	1	1
5. Kepala	1	1
6. Kepala	1	1
7. Kepala	1	1
8. Kepala	1	1
9. Kepala	1	1
10. Kepala	1	1
11. Kepala	1	1
12. Kepala	1	1
13. Kepala	1	1
14. Kepala	1	1
15. Kepala	1	1
16. Kepala	1	1
17. Kepala	1	1
18. Kepala	1	1
19. Kepala	1	1
20. Kepala	1	1
21. Kepala	1	1
22. Kepala	1	1
23. Kepala	1	1
24. Kepala	1	1
25. Kepala	1	1
26. Kepala	1	1
27. Kepala	1	1
28. Kepala	1	1
29. Kepala	1	1
30. Kepala	1	1
31. Kepala	1	1
32. Kepala	1	1
33. Kepala	1	1
34. Kepala	1	1
35. Kepala	1	1
36. Kepala	1	1
37. Kepala	1	1
38. Kepala	1	1
39. Kepala	1	1
40. Kepala	1	1
41. Kepala	1	1
42. Kepala	1	1
43. Kepala	1	1
44. Kepala	1	1
45. Kepala	1	1
46. Kepala	1	1
47. Kepala	1	1
48. Kepala	1	1
49. Kepala	1	1
50. Kepala	1	1
51. Kepala	1	1
52. Kepala	1	1
53. Kepala	1	1
54. Kepala	1	1
55. Kepala	1	1
56. Kepala	1	1
57. Kepala	1	1
58. Kepala	1	1
59. Kepala	1	1
60. Kepala	1	1
61. Kepala	1	1
62. Kepala	1	1
63. Kepala	1	1
64. Kepala	1	1
65. Kepala	1	1
66. Kepala	1	1
67. Kepala	1	1
68. Kepala	1	1
69. Kepala	1	1
70. Kepala	1	1

2	Pengabdian Masyarakat (Pengabdian Masyarakat)	6	4	1
Y B -1				

11	Pengabdian Masyarakat (Pengabdian Masyarakat)	11	10	1
12	Pengabdian Masyarakat (Pengabdian Masyarakat)	11	10	1
13	Pengabdian Masyarakat (Pengabdian Masyarakat)	11	10	1
14	Pengabdian Masyarakat (Pengabdian Masyarakat)	11	10	1
15	Pengabdian Masyarakat (Pengabdian Masyarakat)	11	10	1
29 10 11				

KEMENTERIAN RISET, TEKNOLOGI, DAN INFORMATIKA	
Kelas = 9	

JABATAN FUNGSIONAL				
No	Jabatan	13	12	11
1	Pendidikan Tinggi	1	0	0
2	Pengabdian Masyarakat	5	5	0
3	Pengabdian Masyarakat	6	0	0
4	Pengabdian Masyarakat	5	1	0
5	Pengabdian Masyarakat	6	4	0
19 19 -4				

7	Pengabdian Masyarakat (Pengabdian Masyarakat)	5	2	0	2
8	Pengabdian Masyarakat (Pengabdian Masyarakat)	5	3	0	3
9	Pengabdian Masyarakat (Pengabdian Masyarakat)	6	1	0	1
10	Pengabdian Masyarakat (Pengabdian Masyarakat)	6	1	0	1
11	Pengabdian Masyarakat (Pengabdian Masyarakat)	3	1	0	1
11 9 2					

**KEMENTERIAN RISET, TEKNOLOGI, DAN INFORMATIKA**

Kelas = 9

JABATAN FUNGSIONAL				
No	Jabatan	13	12	11
1	Pendidikan Tinggi	7	0	3
2	Pengabdian Masyarakat	6	0	2
3	Pengabdian Masyarakat	6	0	1
4	Pengabdian Masyarakat	7	0	2
5	Pengabdian Masyarakat	7	2	0
6	Pengabdian Masyarakat	6	2	0
7	Pengabdian Masyarakat	3	1	0
35 8 -3				

JABATAN FUNGSIONAL				
No	Jabatan	13	12	11
1	Pendidikan Tinggi	11	0	2
2	Pengabdian Masyarakat	9	2	0
3	Pengabdian Masyarakat	8	2	0
4	Pengabdian Masyarakat	9	0	2
5	Pengabdian Masyarakat	10	1	1
6	Pengabdian Masyarakat	10	1	1
7	Pengabdian Masyarakat	11	1	1
8	Pengabdian Masyarakat	11	1	1
9	Pengabdian Masyarakat	10	1	1
111 -11				

**Peraturan**  
 \* Untuk lebih jelasnya, mohon kunjungi website kami di alamat www.peraturan.go.id  
 Website: www.peraturan.go.id



35. RETA JABATAN PUNYAI PENGEMBANGAN DAN PELINDUNGAN BAHASA DAN BAHASA

RETA JABATAN PUNYAI PENGEMBANGAN DAN PELINDUNGAN BAHASA DAN BAHASA	RIPALDA BUDHAWATI TATA SARANA				Membina		
	Kecamatan	DAU	RE	SU	Membina		
					D	R	Jumlah
1	Manajemen Program, Riset, dan Pelaksanaan		7	2	0		9
2	Manajemen Program, Anggaran, dan Laporan*						0
3	Manajemen Pengkajian*		7	1	0		8
4	Manajemen Dokumentasi		6	1	0		7
5	Manajemen Tugas, Urutan Kerja dan Tim, Laporan		6	1	0		7
6	Manajemen Kerja di Kantor, Masyarakat		3	2	0		5
7	Manajemen Kelembagaan dan Organisasi*		3	0	0		3
8	Manajemen dan Teknik Survei dan Pemetaan		3	1	0		4
9	Manajemen dan Sistem Informasi dan Jaringan*		3	2	0		5
10	Manajemen dan Riset dan Inovasi		4	1	0		5
11	Manajemen Penyuluhan		2	1	1		4
12	Manajemen Kelembagaan dan Organisasi*		2	1	1		4
13	Manajemen dan Kerja Sama Masyarakat		2	1	1		4
					131	22	153

RETA JABATAN PUNYAI PENGEMBANGAN DAN PELINDUNGAN BAHASA DAN BAHASA				Membina			
	Kecamatan	DAU	RE	SU	Membina		
					D	R	Jumlah
1	Struktur Organisasi		7	2	0		9
2	Struktur Organisasi, Anggaran, dan Laporan*						0
3	Struktur Organisasi dan Kerja Sama Masyarakat		7	1	0		8
4	Struktur Organisasi, Tugas, Urutan Kerja dan Tim, Laporan		6	1	0		7
5	Struktur Organisasi dan Kerja Sama Masyarakat		3	2	0		5
6	Struktur Organisasi dan Kerja Sama Masyarakat		3	0	0		3
7	Struktur Organisasi dan Kerja Sama Masyarakat		3	1	0		4
8	Struktur Organisasi dan Kerja Sama Masyarakat		3	1	0		4
9	Struktur Organisasi dan Kerja Sama Masyarakat		3	2	0		5
10	Struktur Organisasi dan Kerja Sama Masyarakat		4	1	0		5
11	Struktur Organisasi dan Kerja Sama Masyarakat		2	1	1		4
12	Struktur Organisasi dan Kerja Sama Masyarakat		2	1	1		4
					131	22	153

RETA JABATAN PUNYAI PENGEMBANGAN DAN PELINDUNGAN BAHASA DAN BAHASA				Membina			
	Kecamatan	DAU	RE	SU	Membina		
					D	R	Jumlah
1	Struktur Organisasi		7	2	0		9
2	Struktur Organisasi, Anggaran, dan Laporan*						0
3	Struktur Organisasi dan Kerja Sama Masyarakat		7	1	0		8
4	Struktur Organisasi, Tugas, Urutan Kerja dan Tim, Laporan		6	1	0		7
5	Struktur Organisasi dan Kerja Sama Masyarakat		3	2	0		5
6	Struktur Organisasi dan Kerja Sama Masyarakat		3	0	0		3
7	Struktur Organisasi dan Kerja Sama Masyarakat		3	1	0		4
8	Struktur Organisasi dan Kerja Sama Masyarakat		3	1	0		4
9	Struktur Organisasi dan Kerja Sama Masyarakat		3	2	0		5
10	Struktur Organisasi dan Kerja Sama Masyarakat		4	1	0		5
11	Struktur Organisasi dan Kerja Sama Masyarakat		2	1	1		4
12	Struktur Organisasi dan Kerja Sama Masyarakat		2	1	1		4
					131	22	153

RETA JABATAN PUNYAI PENGEMBANGAN DAN PELINDUNGAN BAHASA DAN BAHASA				Membina			
	Kecamatan	DAU	RE	SU	Membina		
					D	R	Jumlah
1	Struktur Organisasi		7	2	0		9
2	Struktur Organisasi, Anggaran, dan Laporan*						0
3	Struktur Organisasi dan Kerja Sama Masyarakat		7	1	0		8
4	Struktur Organisasi, Tugas, Urutan Kerja dan Tim, Laporan		6	1	0		7
5	Struktur Organisasi dan Kerja Sama Masyarakat		3	2	0		5
6	Struktur Organisasi dan Kerja Sama Masyarakat		3	0	0		3
7	Struktur Organisasi dan Kerja Sama Masyarakat		3	1	0		4
8	Struktur Organisasi dan Kerja Sama Masyarakat		3	1	0		4
9	Struktur Organisasi dan Kerja Sama Masyarakat		3	2	0		5
10	Struktur Organisasi dan Kerja Sama Masyarakat		4	1	0		5
11	Struktur Organisasi dan Kerja Sama Masyarakat		2	1	1		4
12	Struktur Organisasi dan Kerja Sama Masyarakat		2	1	1		4
					131	22	153

Keterangan:  
 \* Adanya tanda asterisk (\*) menunjukkan jabatan yang dijabat oleh pegawai sipil atau pegawai negeri sipil di lingkungan instansi pemerintahan terdahulu, sebelumnya jabatan tersebut dijabat oleh pegawai negeri sipil atau pegawai negeri sipil di lingkungan instansi pemerintahan terdahulu.

36. PETA JAMBATAN PUSAT PERBINAS BAHASA DAN BASTRA

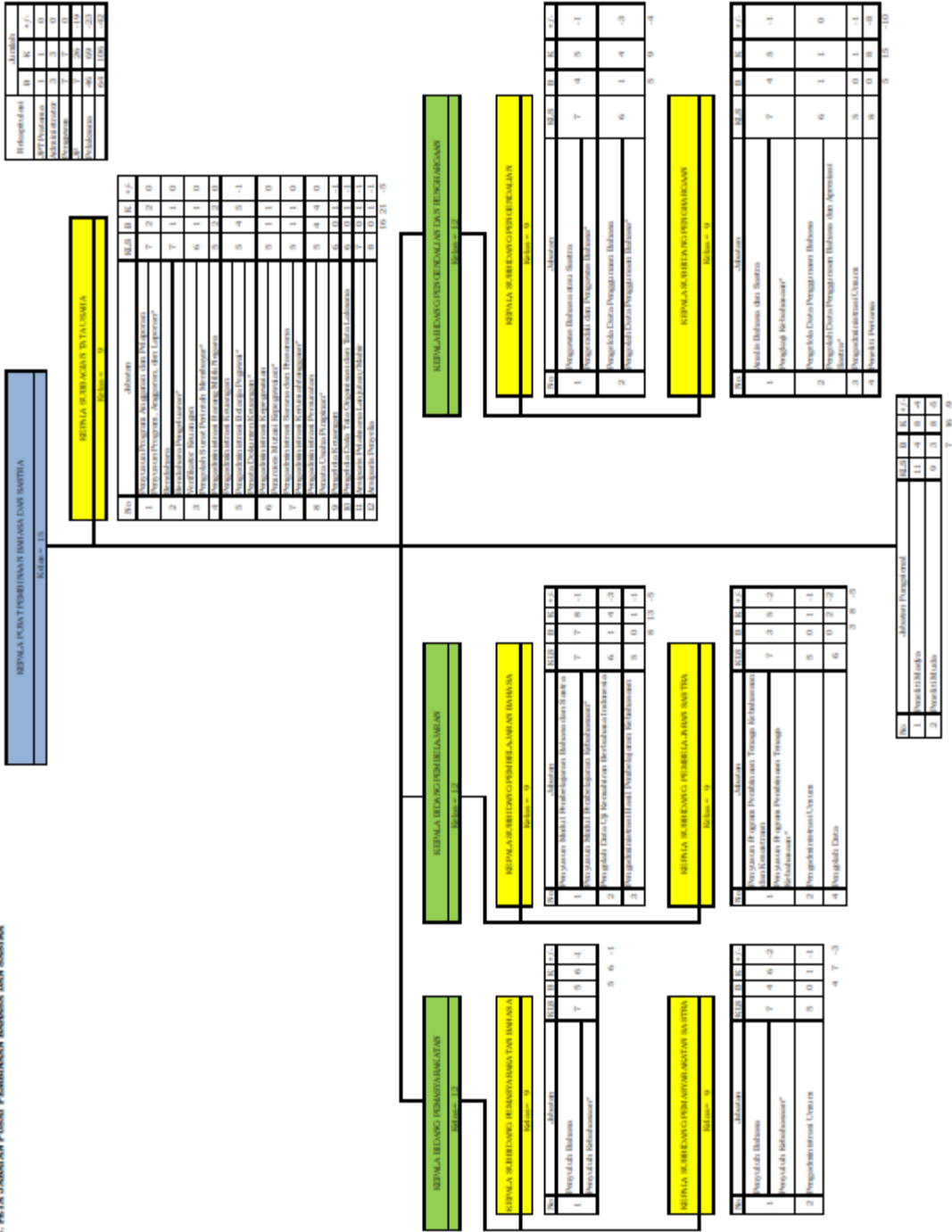

**Microorgan**  
 \* Adik resesidokur jabatan luas, pegawai yang tidak dalam jabatan dan yang tidak dalam jabatan sesuai dengan peraturan Perundang-undangan tentang Perbina Bahasa dan BASTRA

37. PETA JABATAN PUSAT PENGEMBANGAN STRATEGI DAN DIPLOMASI KEBIHASAN

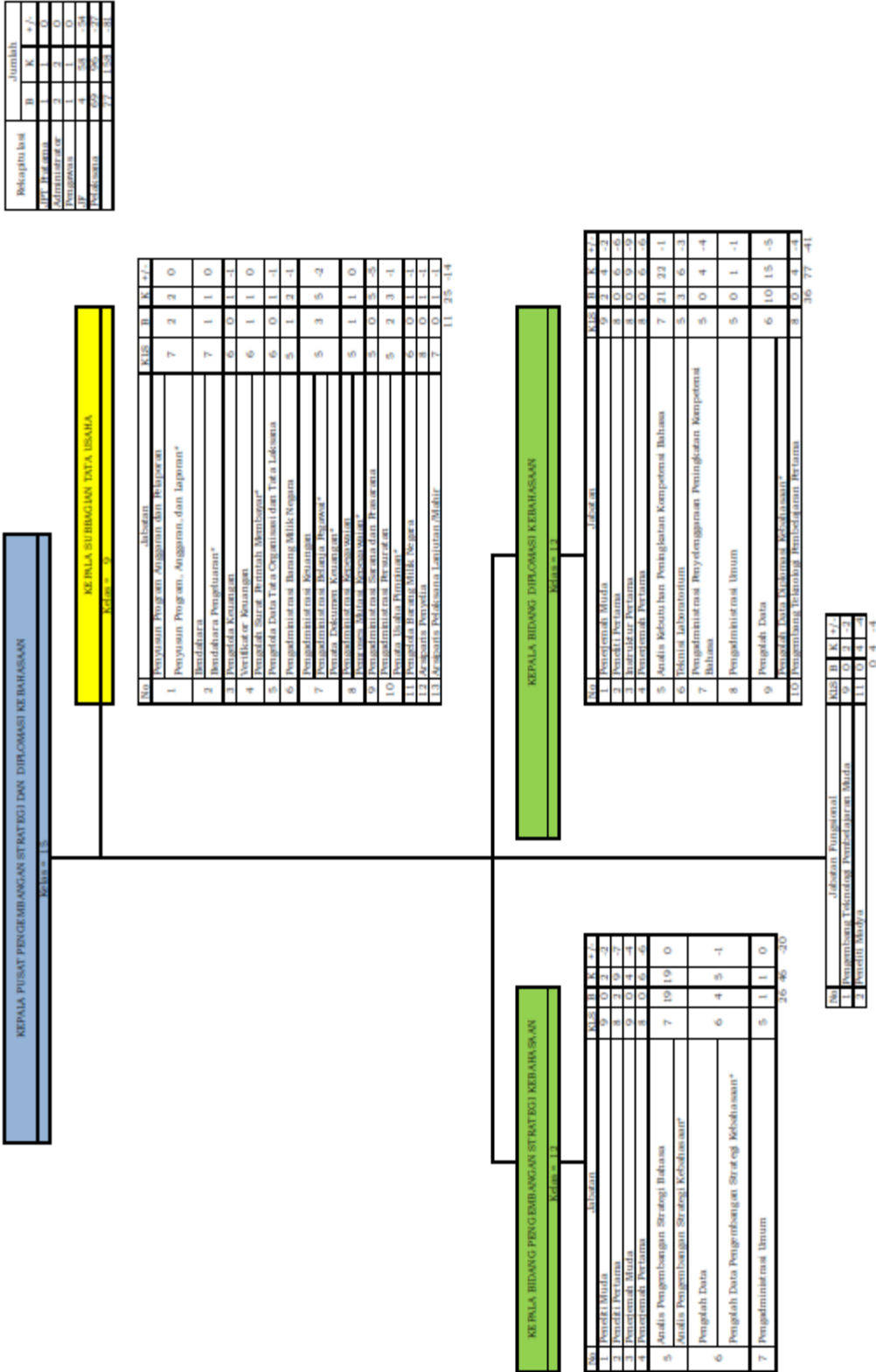

Rekapitulasi	Jumlah		
	B	K	+/-
1. Peneliti Muda	1	1	0
2. Peneliti Pertama	2	2	0
3. Inspektur Pertama	1	1	0
4. Penjenjang Pertama	4	4	0
5. Analis	1	1	0
6. Teknisi	1	1	0
7. Pengadinda	1	1	0
8. Pengadinda	1	1	0
9. Pengadinda	1	1	0
10. Pengadinda	1	1	0
11. Pengadinda	1	1	0
12. Pengadinda	1	1	0
13. Pengadinda	1	1	0

**Keterangan**  
 \* Adalah nomenklatur jabatan lama, pegawai yang duduk di jabatan ini akan segera dipindahkan ke jabatan sesuai PermennPANRB Nomor 41 Tahun 2018 tentang Nomenklatur Jabatan Belakana Bag Pegawai Segit di Lingkungan Kesatuan Pemerintah

36. PETA JARAS N M PUNYAT PERHUKUAN

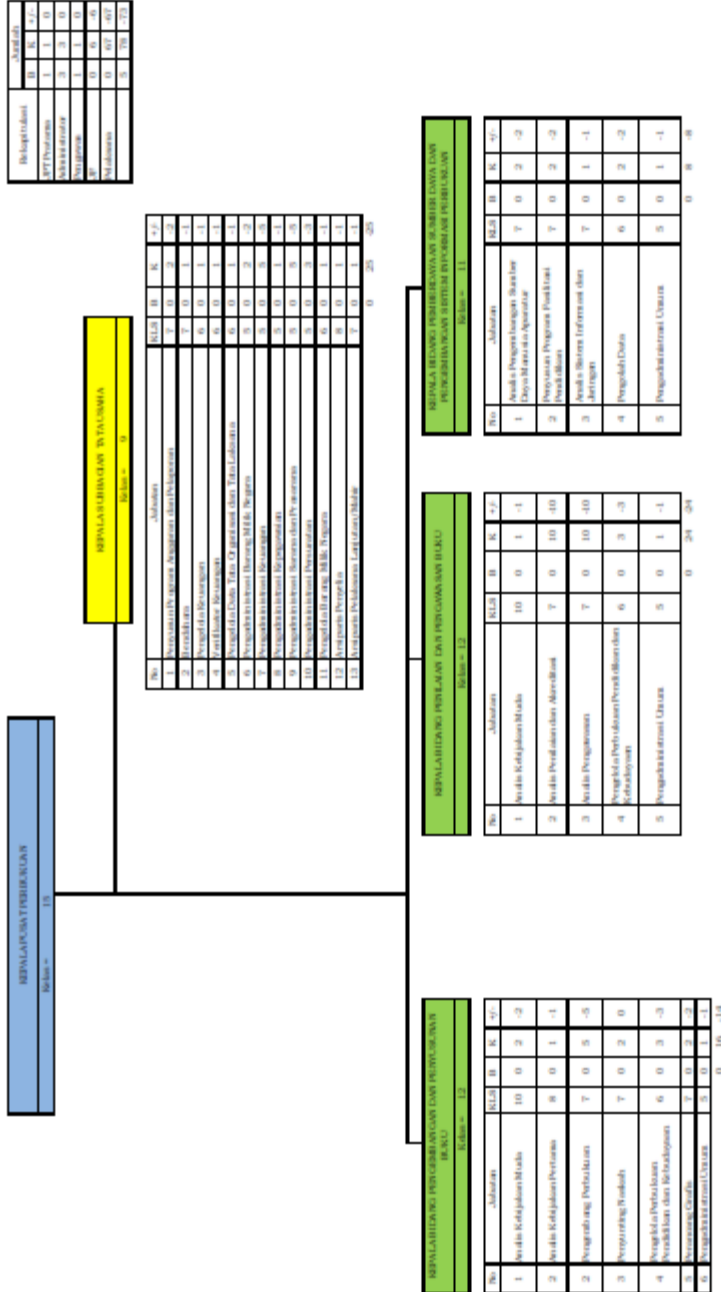

DAFTAR PERALIHAN BENTUK BANGUNAN PERSEKUTUAN DAN PERORGANISASIAN

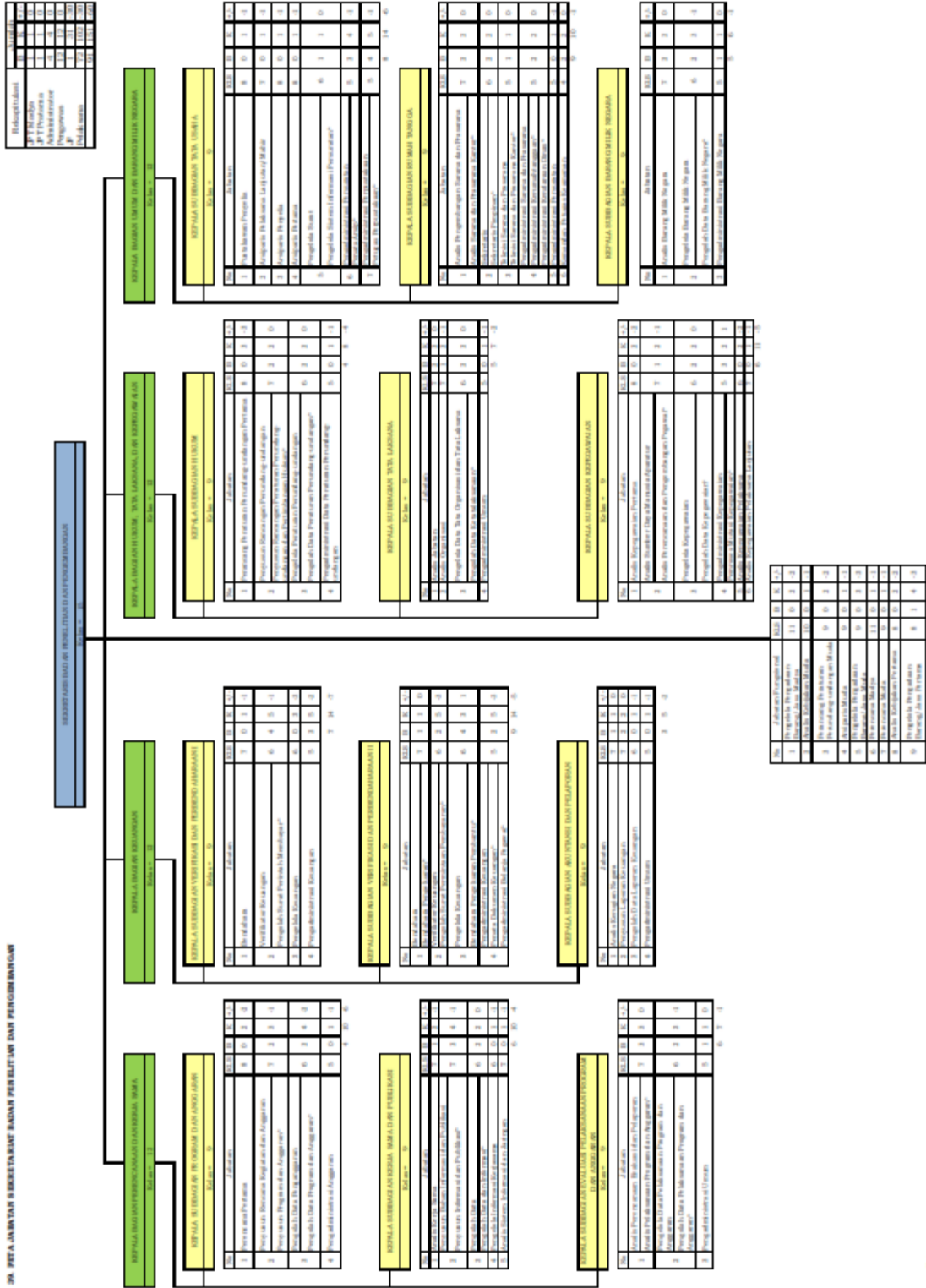

117

40. PETA JABATAN PUSAT PENELITIAN KEBUDAYAAN, PENELITIAN DAN KEBUDAYAAN

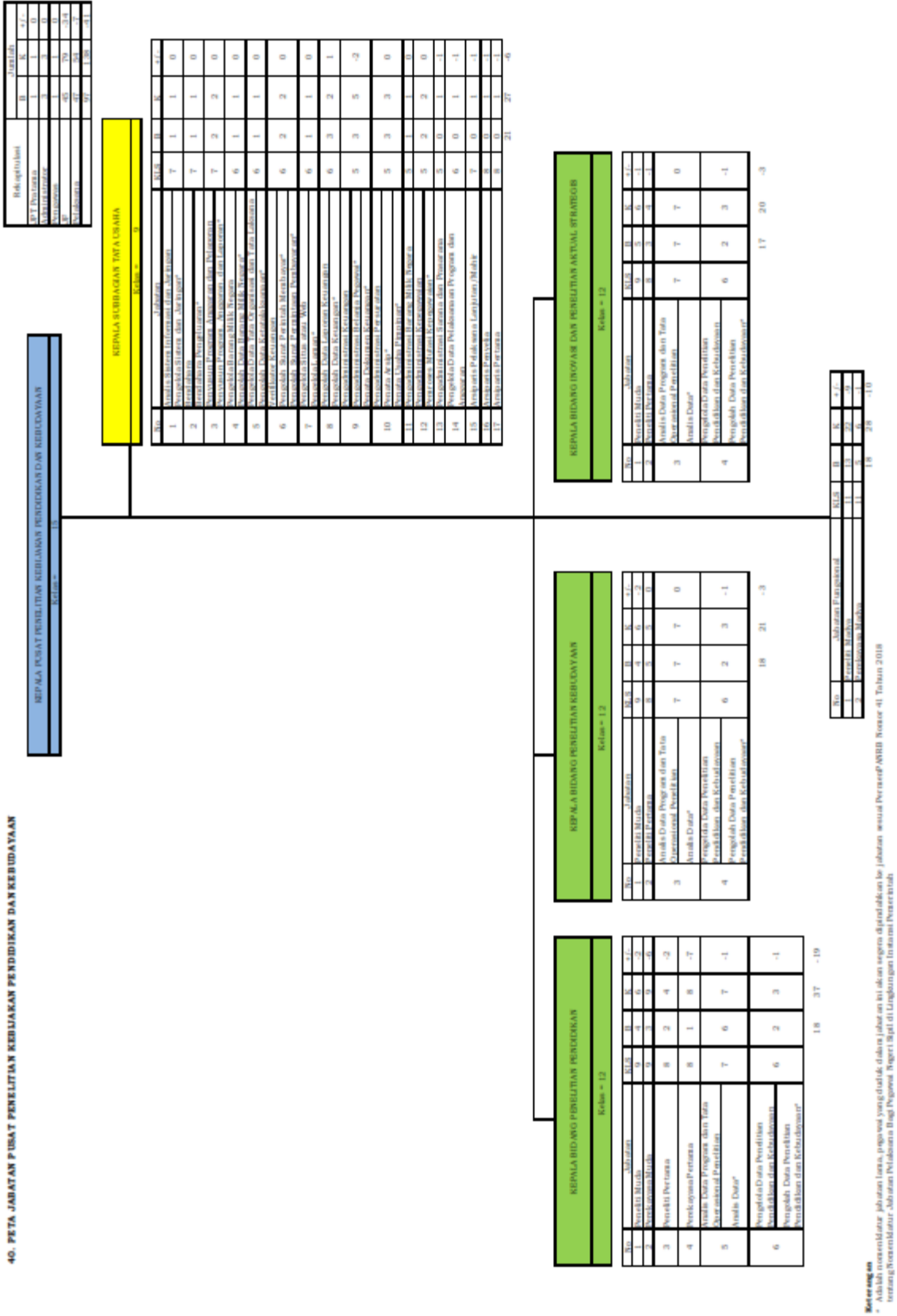

Menyusun  
- Adalah nomenklatur jabatan lama, pegawai yang tidak dalam jabatan ini akan segera dipindahkan ke jabatan sesuai Perwastan/WRB Nomor 41 Tahun 2018 tentang Nomenklatur, Jabatan Pelaksana, Angka Pokok, Angka Bgdi di Lingkungan Instansi Pemerintah

41. PETA JARANGAN PUSAT KURSIKULIUM DAN PEMBELAJARAN

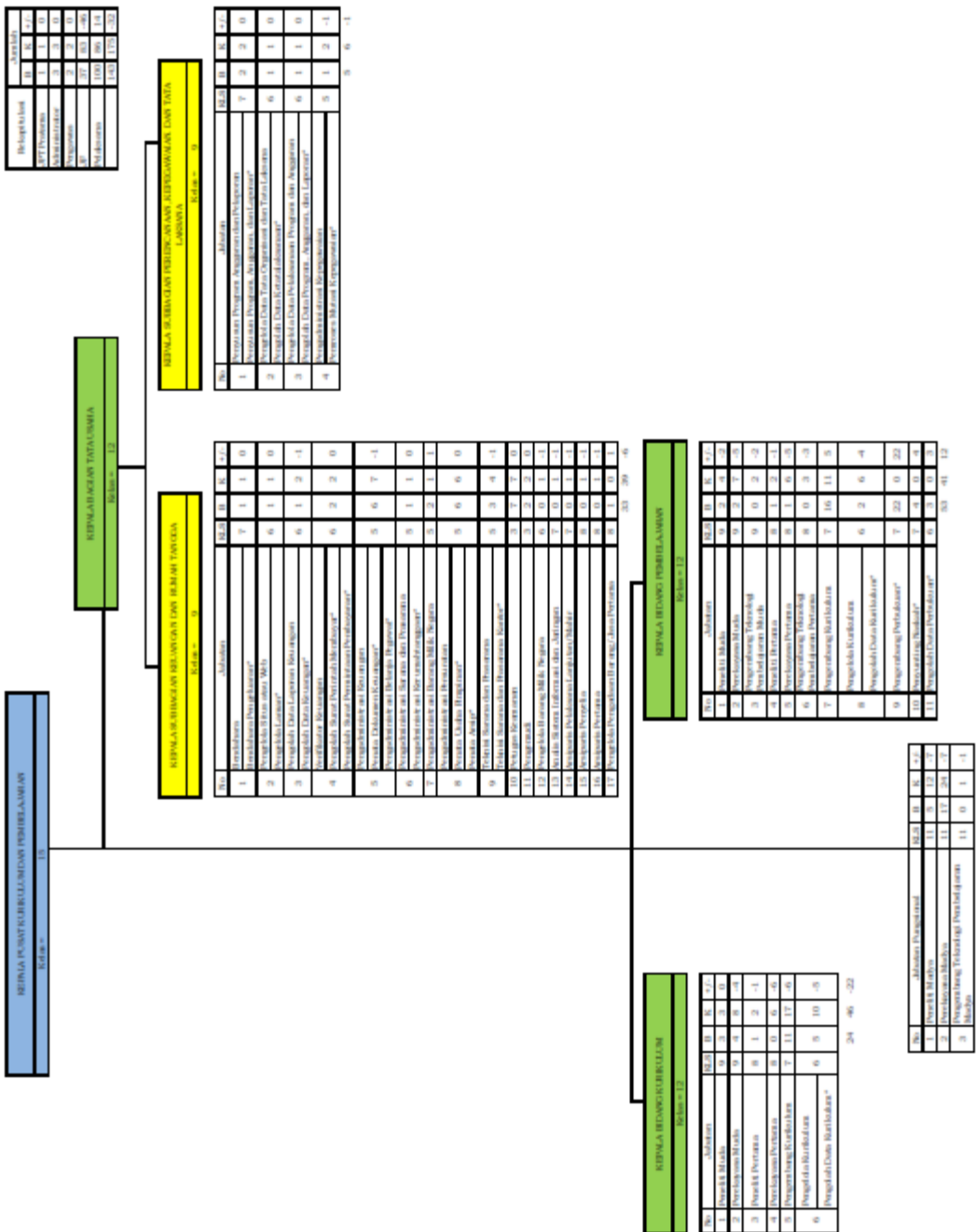

**Keterangan:**  
 \* Adiklat/koordinasi/ jabatan baru, proposal yang tidak dikalafikan jabatan dan akan segera dibekalkan ke jabatan sesuai Permendagri Nomor 41 Tahun 2018 tentang Penempatan, Absensi/Pembinaan Bagi Pegawai Negara Sipil di Lingkungan Instansi Pemerintah.

4.2. PETA JABATAN PUSAT PENILAIAN PENDIDIKAN

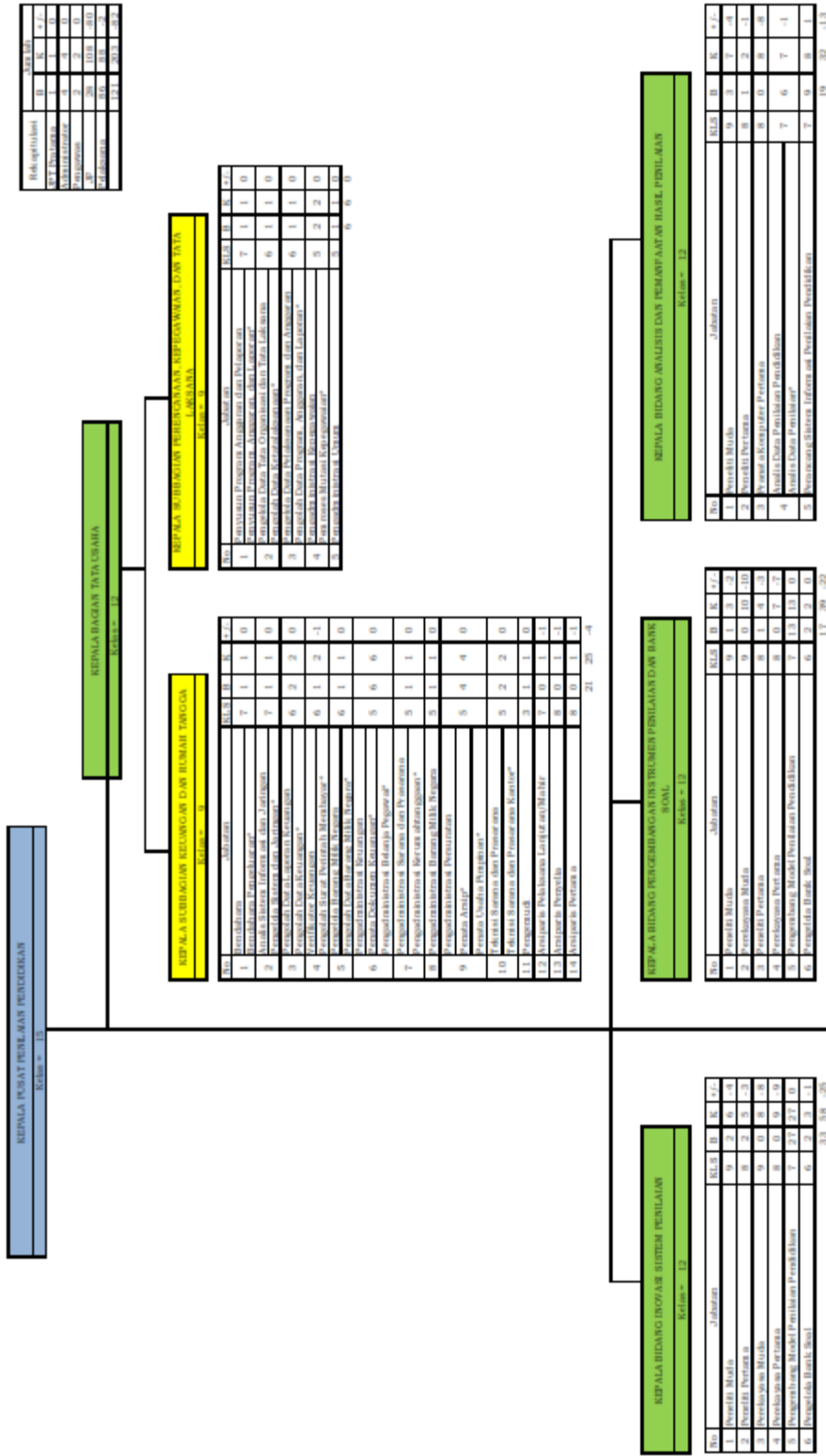

Uraian	SKD	SKK	SKL	SKM
1. Inovasi Model	11	2	13	110
2. Inovasi Instrumen	11	16	25	110
3. Inovasi Jasa Penilaian	18	36	43	

**Keterangan**  
 \* Adalah kode/struktur jabatan/tautan, program yang tidak di dalam jabatan ini akan segera diadopsikan ke jabatan sesuai Peraturan PAMB Nomor 41, Tahun 2018 tentang Struktur Jabatan dan Organisasi (Struktur Organisasi) Kementerian Pendidikan dan Kebudayaan



43. PETA JABATAN PUSAT PENELITIAN ARKEOLOGI NASIONAL

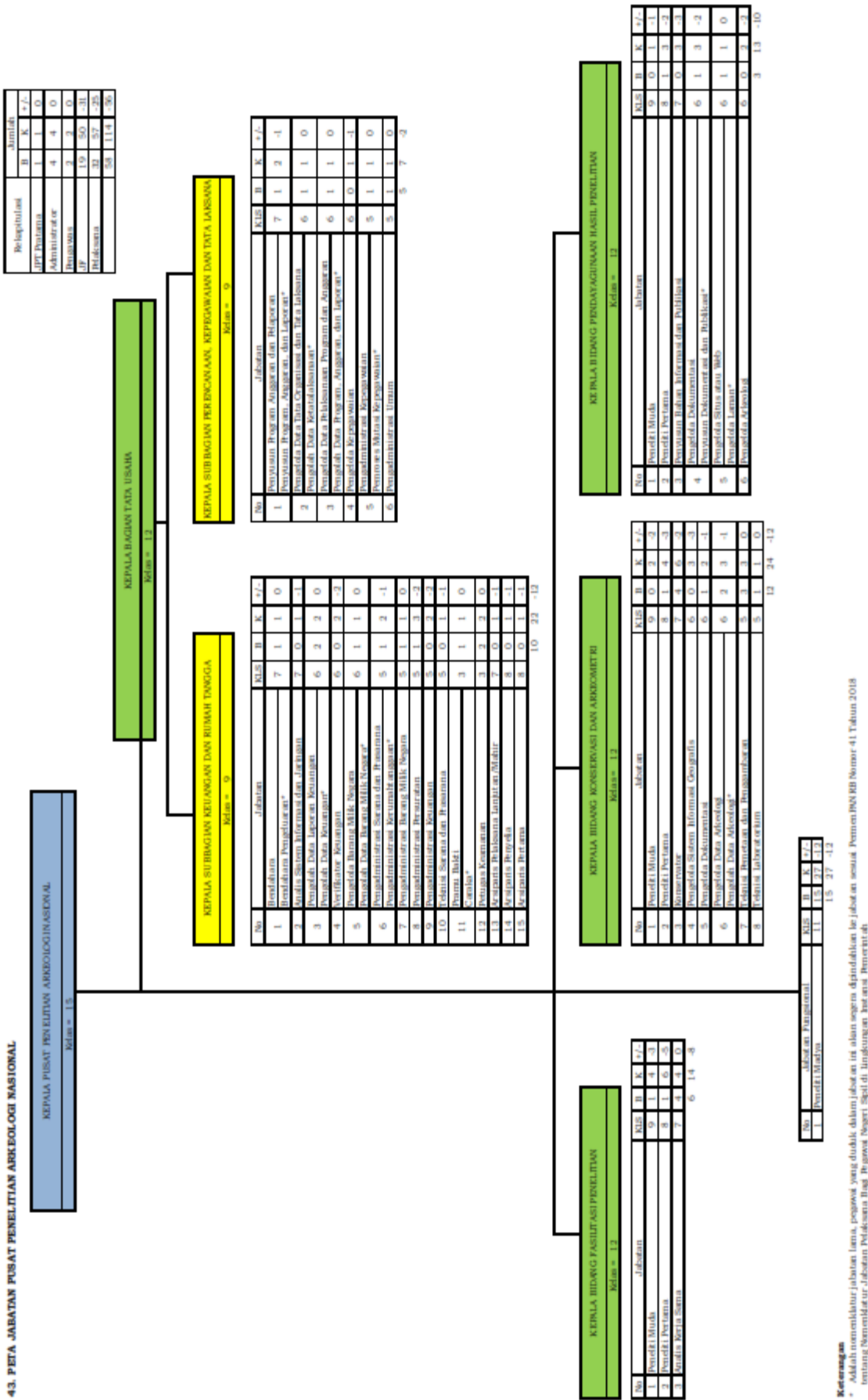

**Keterangan:**  
\* Adalah nonmendiklatur jabatan lama, pegawai yang duduk dalam jabatan ini akan segera dipindahkan ke jabatan sesuai Peraturan PNS Nomor 41 Tahun 2018 tentang Organisasi dan Tata Kerja Kementerian Dalam Negeri di lingkungan instansi Pemerintah.

44. PETA PUSAT ANALISIS DAN SINKRONISASI KEBIJAKAN

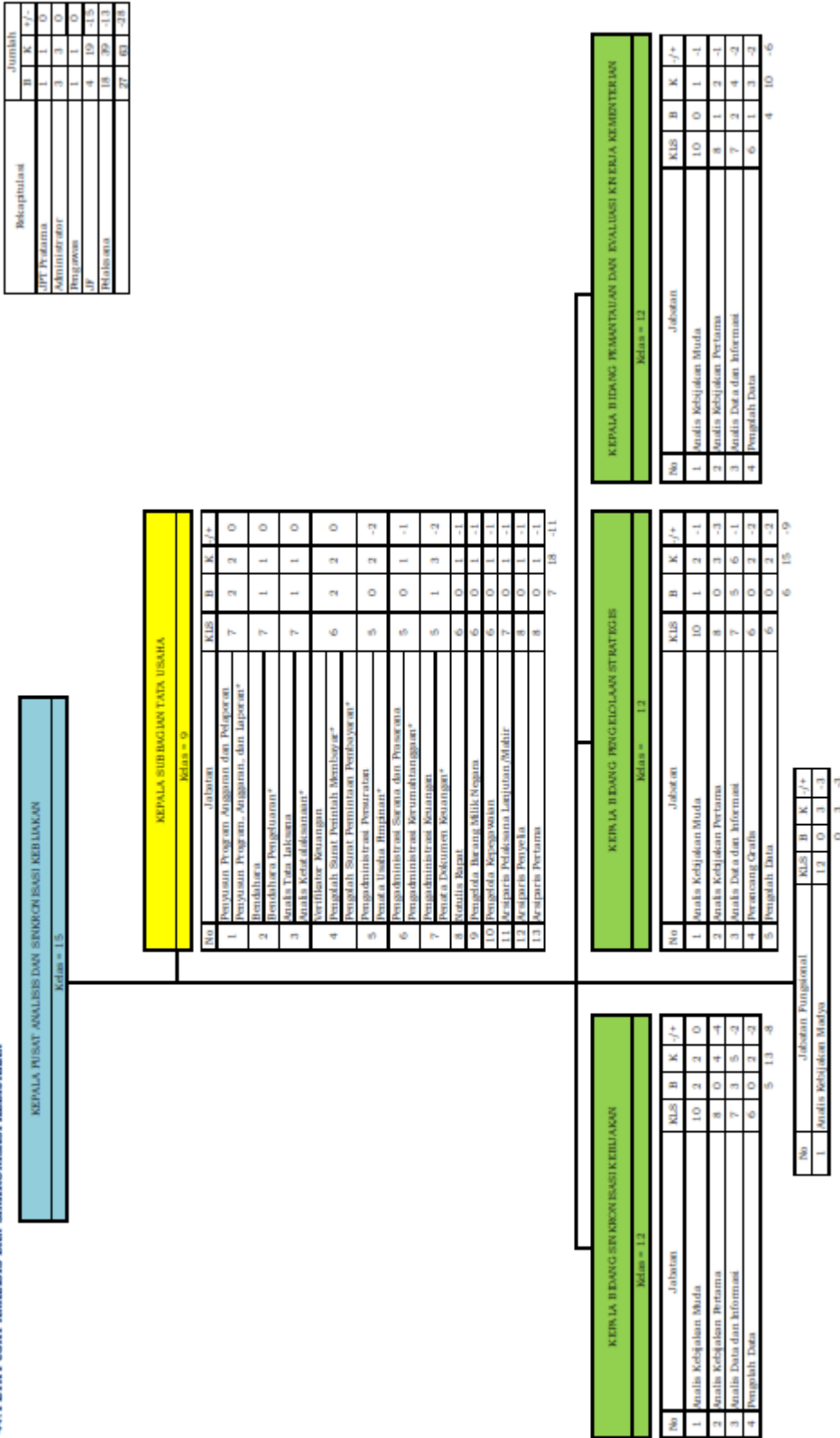

**Keterangan**  
 \*Adalah nomenklatur jabatan lama, pegawai yang duduk dalam jabatan ini akan segera dipindahkan ke jabatan sesuai Permen/INS/RI Nomor 41 Tahun 2018 tentang Nomenklatur Jabatan Pelaksana Bagi Pegawai Negeri Sipil di lingkungan Instansi Pemerintah



46. PETA JAWABAN PUNYI DATA DAN NUTRISI PERBEDAAN DAN MEREDANSI

JAWABAN PUNYI DATA DAN NUTRISI PERBEDAAN DAN MEREDANSI			
No.	Subyek	Nilai	Bobot
1	...	...	...
2	...	...	...
3	...	...	...
4	...	...	...
5	...	...	...

Berkas/No. Hal			
1	...	...	...
2	...	...	...
3	...	...	...
4	...	...	...
5	...	...	...

Lampiran 1. Jawaban Puni Data dan Nutrisi Perbedaan dan Meredansi			
No.	Subyek	Nilai	Bobot
1	...	...	...
2	...	...	...
3	...	...	...
4	...	...	...
5	...	...	...

PETA JAWABAN PUNYI DATA DAN NUTRISI PERBEDAAN DAN MEREDANSI			
No.	Subyek	Nilai	Bobot
1	...	...	...
2	...	...	...
3	...	...	...
4	...	...	...
5	...	...	...

PETA JAWABAN PUNYI DATA DAN NUTRISI PERBEDAAN DAN MEREDANSI			
No.	Subyek	Nilai	Bobot
1	...	...	...
2	...	...	...
3	...	...	...
4	...	...	...
5	...	...	...

PETA JAWABAN PUNYI DATA DAN NUTRISI PERBEDAAN DAN MEREDANSI			
No.	Subyek	Nilai	Bobot
1	...	...	...
2	...	...	...
3	...	...	...
4	...	...	...
5	...	...	...

PETA JAWABAN PUNYI DATA DAN NUTRISI PERBEDAAN DAN MEREDANSI			
No.	Subyek	Nilai	Bobot
1	...	...	...
2	...	...	...
3	...	...	...
4	...	...	...
5	...	...	...

Mengingat pentingnya data ini, maka akan diadakan pembinaan dan pengawasan terhadap pelaksanaan kegiatan ini, yang akan dilaksanakan pada tanggal 10 Agustus 2019, di Jakarta, dengan mengundang seluruh instansi yang bersangkutan.



No	Judul dan Peringkat	10	11	12	13	14	15	16	17	18	19	20
1	1. Sifat: ...	...	...	...	...	...	...	...	...	...	...	...
2	2. Sifat: ...	...	...	...	...	...	...	...	...	...	...	...
3	3. Sifat: ...	...	...	...	...	...	...	...	...	...	...	...
4	4. Sifat: ...	...	...	...	...	...	...	...	...	...	...	...
5	5. Sifat: ...	...	...	...	...	...	...	...	...	...	...	...
6	6. Sifat: ...	...	...	...	...	...	...	...	...	...	...	...
7	7. Sifat: ...	...	...	...	...	...	...	...	...	...	...	...
8	8. Sifat: ...	...	...	...	...	...	...	...	...	...	...	...
9	9. Sifat: ...	...	...	...	...	...	...	...	...	...	...	...
10	10. Sifat: ...	...	...	...	...	...	...	...	...	...	...	...

1. Sifat: ...  
 2. Sifat: ...  
 3. Sifat: ...  
 4. Sifat: ...  
 5. Sifat: ...  
 6. Sifat: ...  
 7. Sifat: ...  
 8. Sifat: ...  
 9. Sifat: ...  
 10. Sifat: ...

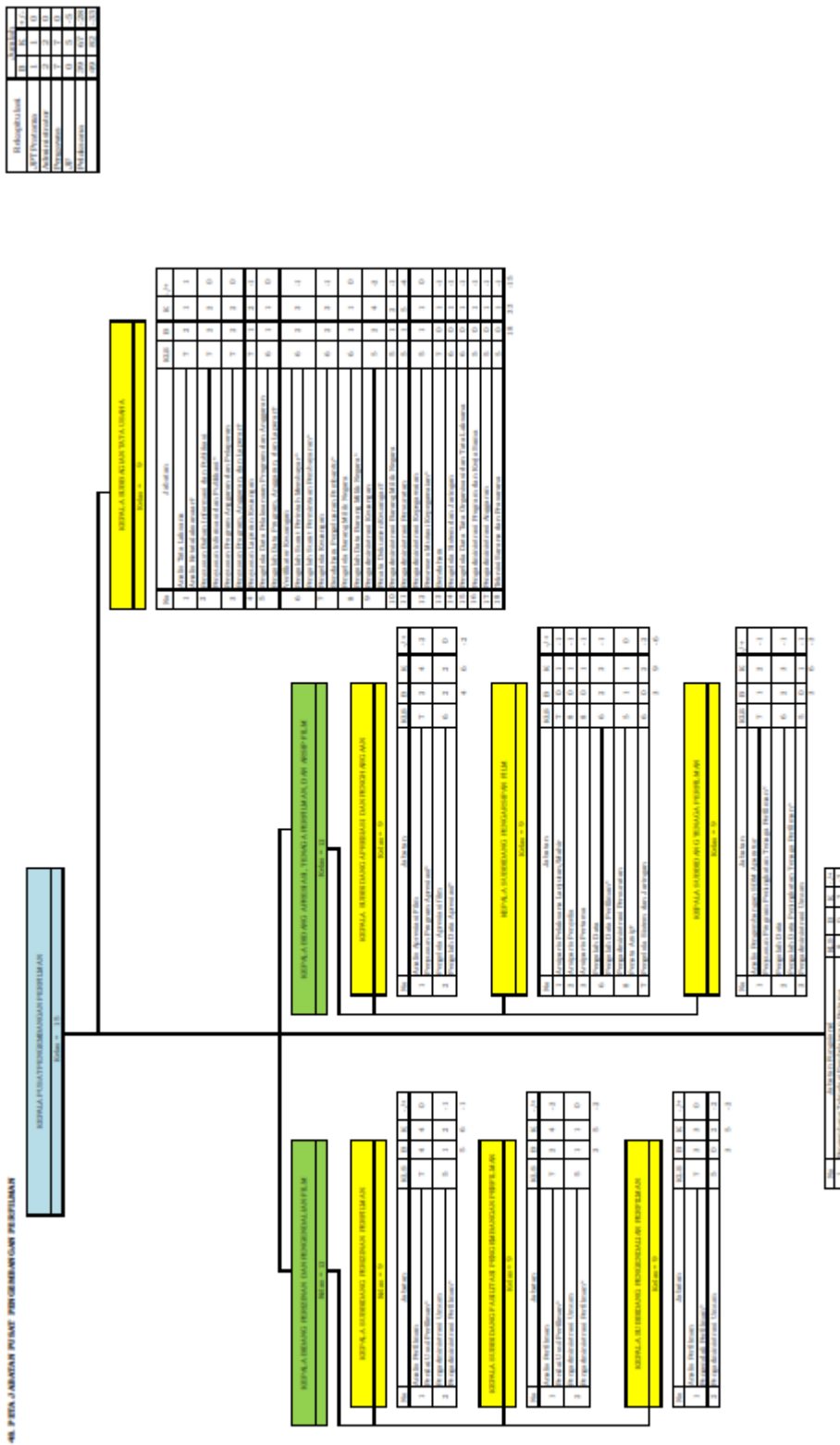

**Melampirkan:**  
 \* Daftar rincian struktur jabatan dan beban kerja jabatan yang ada di lembaga, lengkap dengan deskripsi jabatan dan persyaratan jabatan yang akan diisi berdasarkan hasil analisis jabatan yang telah dilakukan dan terlampir dalam lampiran surat keputusan ini.

45. FETA JABATAN SEKSE TARIKAT LEMBAGA SE NEOR FILM

REKAM JEJAK PELAKSANAAN TUGAS DAN FUNGSI

Belengkapan	Jumlah	
	R	K
Administratif	5	0
Kelembagaan	0	0
Publikasi	20	0
<b>Total</b>	<b>25</b>	<b>0</b>

REKAM JEJAK PELAKSANAAN TUGAS DAN FUNGSI		Jumlah	
No	Uraian	R	K
1	Menyusun dan melaksanakan kegiatan keorganisasian	6	1
2	Mengkoordinasikan dan melaksanakan kegiatan keorganisasian	7	3
3	Mengkoordinasikan dan melaksanakan kegiatan keorganisasian	5	3
4	Mengkoordinasikan dan melaksanakan kegiatan keorganisasian	8	3
5	Mengkoordinasikan dan melaksanakan kegiatan keorganisasian	8	3
6	Mengkoordinasikan dan melaksanakan kegiatan keorganisasian	2	1
7	Mengkoordinasikan dan melaksanakan kegiatan keorganisasian	4	1
8	Mengkoordinasikan dan melaksanakan kegiatan keorganisasian	6	1
9	Mengkoordinasikan dan melaksanakan kegiatan keorganisasian	3	1
10	Mengkoordinasikan dan melaksanakan kegiatan keorganisasian	7	1
11	Mengkoordinasikan dan melaksanakan kegiatan keorganisasian	9	1
12	Mengkoordinasikan dan melaksanakan kegiatan keorganisasian	6	1
13	Mengkoordinasikan dan melaksanakan kegiatan keorganisasian	5	1
14	Mengkoordinasikan dan melaksanakan kegiatan keorganisasian	5	1
15	Mengkoordinasikan dan melaksanakan kegiatan keorganisasian	5	1

11 10 00

REKAM JEJAK PELAKSANAAN TUGAS DAN FUNGSI		Jumlah	
No	Uraian	R	K
1	Menyusun dan melaksanakan kegiatan keorganisasian	9	1
2	Mengkoordinasikan dan melaksanakan kegiatan keorganisasian	6	1
3	Mengkoordinasikan dan melaksanakan kegiatan keorganisasian	5	1
4	Mengkoordinasikan dan melaksanakan kegiatan keorganisasian	3	1
5	Mengkoordinasikan dan melaksanakan kegiatan keorganisasian	2	0
6	Mengkoordinasikan dan melaksanakan kegiatan keorganisasian	2	0
7	Mengkoordinasikan dan melaksanakan kegiatan keorganisasian	2	0
8	Mengkoordinasikan dan melaksanakan kegiatan keorganisasian	2	0
9	Mengkoordinasikan dan melaksanakan kegiatan keorganisasian	2	0
10	Mengkoordinasikan dan melaksanakan kegiatan keorganisasian	2	0
11	Mengkoordinasikan dan melaksanakan kegiatan keorganisasian	2	0
12	Mengkoordinasikan dan melaksanakan kegiatan keorganisasian	2	0
13	Mengkoordinasikan dan melaksanakan kegiatan keorganisasian	2	0
14	Mengkoordinasikan dan melaksanakan kegiatan keorganisasian	2	0
15	Mengkoordinasikan dan melaksanakan kegiatan keorganisasian	2	0

Revisi revisi  
\* Adanya revisi/revisi jabatan tugas, jabatan yang tidak ada dan jabatan yang tidak ada di jabatan sesuai dengan (WNI) Nomor 01 Tahun 2018 tentang Peraturan dan Jabatan Pelaksana Bagi Pegawai Tinggi Sipil di Lingkungan Instansi Pemerintah











54. PETA JAMINAN BALAI PENGEMANGAN PRESIDEN/ WAKIL PRESIDEN MASYARAKAT MELAWATI BELAYAN

RENCANA KEMUNGKINAN TERKAWALAN KELOLA DAN PELAKSANAAN KEMUNGKINAN TERKAWALAN KELOLA DI LINGKUP BELAYAN

KEMUNGKINAN TERKAWALAN KELOLA	Jumlah		
	10	11	12
Maksimalisasi	1	1	0
Optimalisasi	1	1	0
Minimisasi	0	0	0
Total	2	2	0

No.	Kategori	Uraian	Rencana		
			10	11	12
1	1	1	1	0	
2	2	2	2	0	
3	3	3	3	0	
4	4	4	4	0	
5	5	5	5	1	
6	6	6	6	1	
7	7	7	7	1	
8	8	8	8	1	
9	9	9	9	2	
10	10	10	10	2	
11	11	11	11	1	
12	12	12	12	1	
13	13	13	13	1	
14	14	14	14	1	
15	15	15	15	2	
16	16	16	16	1	
17	17	17	17	1	
18	18	18	18	1	
19	19	19	19	1	
20	20	20	20	1	

RENCANA KEMUNGKINAN TERKAWALAN KELOLA				
No.	Kategori	Uraian	10	11
1	1	1	1	0
2	2	2	2	0
3	3	3	3	0
4	4	4	4	0
5	5	5	5	1
6	6	6	6	1
7	7	7	7	1
8	8	8	8	1
9	9	9	9	2
10	10	10	10	2
11	11	11	11	1
12	12	12	12	1
13	13	13	13	1
14	14	14	14	1
15	15	15	15	2
16	16	16	16	1
17	17	17	17	1
18	18	18	18	1
19	19	19	19	1
20	20	20	20	1

RENCANA KEMUNGKINAN TERKAWALAN KELOLA				
No.	Kategori	Uraian	10	11
1	1	1	1	0
2	2	2	2	0
3	3	3	3	0
4	4	4	4	0
5	5	5	5	1
6	6	6	6	1
7	7	7	7	1
8	8	8	8	1
9	9	9	9	2
10	10	10	10	2
11	11	11	11	1
12	12	12	12	1
13	13	13	13	1
14	14	14	14	1
15	15	15	15	2
16	16	16	16	1
17	17	17	17	1
18	18	18	18	1
19	19	19	19	1
20	20	20	20	1

RENCANA KEMUNGKINAN TERKAWALAN KELOLA				
No.	Kategori	Uraian	10	11
1	1	1	1	0
2	2	2	2	0
3	3	3	3	0
4	4	4	4	0
5	5	5	5	1
6	6	6	6	1
7	7	7	7	1
8	8	8	8	1
9	9	9	9	2
10	10	10	10	2
11	11	11	11	1
12	12	12	12	1
13	13	13	13	1
14	14	14	14	1
15	15	15	15	2
16	16	16	16	1
17	17	17	17	1
18	18	18	18	1
19	19	19	19	1
20	20	20	20	1

No.	Kategori	Jumlah		
		10	11	12
1	1	1	1	0
2	2	2	2	0
3	3	3	3	0
4	4	4	4	0
5	5	5	5	1
6	6	6	6	1
7	7	7	7	1
8	8	8	8	1
9	9	9	9	2
10	10	10	10	2
11	11	11	11	1
12	12	12	12	1
13	13	13	13	1
14	14	14	14	1
15	15	15	15	2
16	16	16	16	1
17	17	17	17	1
18	18	18	18	1
19	19	19	19	1
20	20	20	20	1

Keterangan:  
 \* Add on: rencana/program yang tidak dapat dilaksanakan dan/atau dipertimbangkan untuk dilaksanakan (tidak direncanakan/ditentukan).

55. PETA JABATAN BALIK PENGEMBANGAN PENDIDIKAN ANAK USIA DINI DAN PENDIDIKAN MASYARAKAT KALIMANTAN SELATAN

REPUBLIK INDONESIA  
KABUPATEN SELATAN  
KALIMANTAN SELATAN  
Kantor No. 13

REKAPITULASI	Jumlah	
	JK	JK
Administratif	3	1
Pengawasan	4	4
PP	10	66
Pedagogia	10	53
Lain-lain	30	104

KIP RA SELATAN LUMAJANG  
Kantor No. 9

No.	Jabatan	JK	JK	JK
1	Manajemen Kurikulum	7	1	0
2	Manajemen Pembelajaran	7	2	0
3	Manajemen Pengajaran dan Pembelajaran	7	2	0
4	Manajemen Pengajaran dan Pembelajaran	6	1	0
5	Manajemen Pengajaran dan Pembelajaran	6	0	1
6	Manajemen Pengajaran dan Pembelajaran	5	0	1
7	Manajemen Pengajaran dan Pembelajaran	5	0	1
8	Manajemen Pengajaran dan Pembelajaran	5	1	2
9	Manajemen Pengajaran dan Pembelajaran	5	1	2
10	Manajemen Pengajaran dan Pembelajaran	6	1	0
11	Manajemen Pengajaran dan Pembelajaran	5	0	2
12	Manajemen Pengajaran dan Pembelajaran	5	0	1
13	Manajemen Pengajaran dan Pembelajaran	7	0	1
14	Manajemen Pengajaran dan Pembelajaran	7	0	1
15	Manajemen Pengajaran dan Pembelajaran	8	0	1

REKAPITULASI PROGRAM  
Kantor No. 9

No.	Jabatan	JK	JK	JK
1	Pengelola Data	6	0	1
2	Pengelola Data Program Pengembangan PANDORI*	5	0	1
3	Pengelola Data Program Pengembangan Pembelajaran Anak Usia Dini dan Masyarakat	7	0	1
4	Pengelola Data Program Pengembangan Pembelajaran Anak Usia Dini dan Masyarakat	7	1	0

No.	Jabatan	JK	JK	JK
1	Manajemen Kurikulum	11	10	0
2	Manajemen Pembelajaran	9	20	2
3	Manajemen Pengajaran dan Pembelajaran	8	20	1
4	Manajemen Pengajaran dan Pembelajaran	11	1	1
5	Manajemen Pengajaran dan Pembelajaran	8	3	5
6	Manajemen Pengajaran dan Pembelajaran	8	3	5

Keterangan:  
\* Adalah rekomendasi jabatan baru, pegawai yang diadopsi dalam jabatan ini akan segera dipindahkan ke jabatan sesuai Peraturan Menteri 41 Tahun 2018 tentang rekomendasi jabatan pelaksana bagi PNS di lingkungan instansi pemerintah.

REKAPITULASI PROGRAM  
Kantor No. 9

No.	Jabatan	JK	JK	JK
1	Manajemen Kurikulum	7	1	2
2	Manajemen Pembelajaran	6	1	0
3	Manajemen Pengajaran dan Pembelajaran	5	0	1

REKAPITULASI PROGRAM  
Kantor No. 9

No.	Jabatan	JK	JK	JK
1	Manajemen Kurikulum	7	1	0
2	Manajemen Pembelajaran	7	1	0
3	Manajemen Pengajaran dan Pembelajaran	7	1	0
4	Manajemen Pengajaran dan Pembelajaran	6	1	0
5	Manajemen Pengajaran dan Pembelajaran	6	0	1
6	Manajemen Pengajaran dan Pembelajaran	5	0	1

56. PETA JABATAN BALAI PENGEMBANGAN PENDIDIKAN ANAK USIA DINI DAN PENDIDIKAN MASYARAKAT RUSA, TENGARA BARAT

REKAPITULASI	JUMLAH	
	B	K / / <sup>2</sup>
Administratif	1	1 0
Keuangan	4	4 0
JP	17	48 31
Pelaksana	10	31 21
Jumlah	32	84 52

KEPALA BALAI PENGEMBANGAN PENDIDIKAN ANAK USIA DINI DAN PENDIDIKAN MASYARAKAT RUSA, TENGARA BARAT  
Kelas = 23

KEPALA SUB BAGIAN UMUM  
Kelas = 9

No	Jabatan	KLS	B	K	/ / <sup>2</sup>
1	Analisa Tata Laksana	7	1	1	0
	Analisa Keterselenggaraan*				
2	Bendahara	7	2	2	0
	Bendahara Pengeluaran*				
3	Staf/Unita Pengantar Bimbingan dan Pelatihan	7	1	2	1
	Staf/Unita Jajaran Keuangan				
4	Pengelola Barang Milik Negara	6	1	1	0
	Pengelola Data Barang Milik Negara*				
5	Pengelola Keselamatan	6	1	1	0
	Pengelola Pengeluaran Pembelian*				
6	Pengadministrasian Barang Milik Negara	5	1	1	0
7	Pengadministrasian Perawatan	5	0	2	2
8	Verifikator Keuangan	6	0	1	1
9	Pengadministrasian Kepegawaian	5	0	1	1
10	Pengadministrasian Keungan	5	0	2	2
11	Pengadministrasian Perencanaan	5	0	1	1
12	Pengadministrasian Summa dan Pemasangan	5	0	1	1
13	Pengadministrasian Data, Pengolahan dan Pelaporan	5	0	1	1
14	Supervisor Pelaksana Lapangan/Manajemen	7	0	1	1
15	Supervisor Penyedia	8	0	1	1
					7 19 32

KEPALA SEKSI PENGEMBANGAN PROGRAM  
Kelas = 9

No	Jabatan	KLS	B	K	/ / <sup>2</sup>
1	Pengadministrasian Umum	5	0	1	1
2	Penyusunan Program Pengembangan Pendidikan Anak Usia Dini dan Nonformal	7	0	1	1
3	Analisa Pengembangan Pendidikan Anak Usia Dini dan Nonformal	7	0	1	1
4	Pengelola Data	6	0	1	1
					0 4 4

KEPALA SEKSI PENGEMBANGAN SUMBER DAYA  
Kelas = 9

No	Jabatan	KLS	B	K	/ / <sup>2</sup>
1	Analisa Pengembangan Pendidikan Anak Usia Dini dan Nonformal	7	1	1	0
2	Pengadministrasian Umum	5	0	1	1
3	Pengelola Data	6	0	2	2
					1 4 3

KEPALA SEKSI INFORMASI DAN KOMITRAN  
Kelas = 9

No	Jabatan	KLS	B	K	/ / <sup>2</sup>
1	Analisa Komitran	7	0	1	1
2	Pengelola Situs atau Web	6	1	1	0
3	Pengadministrasian Umum	5	0	1	1
4	Analisa Mutu Pendidikan	7	0	1	1
5	Penyusunan Bahan, Informasi dan Publikasi	7	0	1	1
6	Pengelola Data Mutu Pendidikan	6	1	1	0
					2 6 4

No	Jabatan	KLS	B	K	/ / <sup>2</sup>
1	Bimbingan Belajar Muda	11	2	5	3
2	Bimbingan Belajar Muda	9	5	12	7
3	Bimbingan Belajar Bertema	8	10	30	10
4	Pengembang Teknologi Pembelajaran Muda	11	0	1	1
5	Pengembang Teknologi Pembelajaran Muda	9	0	3	3
6	Pengembang Teknologi Pembelajaran Persema	8	0	5	5
					17 46 29

**Keterangan**

\* Adiklah nomenklatur jabatan lama, pegawai yang diadukan dalam jabatan ini akan segera dipindahkan ke jabatan sesuai Permen PNS/RR Nomor 41 Tahun 2018 tentang nomenklatur jabatan pelaksana bagi PNS di lingkungan instansi pemerintahan

57. PETA JABATAN BALAI PENGEMBANGAN PENDIDIKAN ANAK USA DINDAN PENDIDIKAN MASYARAKAT PAPIA

REKAPITULASI	Jumlah		
	B	K	P
Administrator	1	1	0
Pengawas	4	4	0
JP	13	71	59
Jumlah	20	32	117
	33	108	265

KEPALA BALAI PENGEMBANGAN PENDIDIKAN ANAK USA DINDAN PENDIDIKAN MASYARAKAT PAPIA  
Jumlah = 13

KEPALA SUBDIVISI UMUM  
Jumlah = 9

No	Uraian	KLS	B	K	P
1	Audits Tata Kelola		7	1	0
	Audits Kelembagaan*				
	Keputusan Program Anggaran dan Pelaporan				
2	Keputusan Program dan Anggaran*		7	2	0
	Keputusan Laporan Keuangan				
3	Keputusan Pengeluaran*		7	1	2
	Keputusan Barang/MBK/Segas*				
4	Keputusan Data Barang/MBK/Segas*		6	1	0
	Keputusan Keutuhan				
5	Keputusan Pengeluaran Berkelanjutan*		6	1	0
	Keputusan Keutuhan				
6	Keputusan Barang/MBK/Segas*		6	0	1
	Keputusan Barang/MBK/Segas*				
7	Keputusan Barang/MBK/Segas*		5	1	1
	Keputusan Barang/MBK/Segas*				
8	Keputusan Barang/MBK/Segas*		5	0	1
	Keputusan Barang/MBK/Segas*				
9	Keputusan Barang/MBK/Segas*		5	1	2
	Keputusan Barang/MBK/Segas*				
10	Keputusan Barang/MBK/Segas*		5	1	0
	Keputusan Barang/MBK/Segas*				
11	Keputusan Barang/MBK/Segas*		5	0	1
	Keputusan Barang/MBK/Segas*				
12	Keputusan Barang/MBK/Segas*		5	0	2
	Keputusan Barang/MBK/Segas*				
13	Keputusan Barang/MBK/Segas*		5	0	1
	Keputusan Barang/MBK/Segas*				
14	Keputusan Barang/MBK/Segas*		7	0	1
	Keputusan Barang/MBK/Segas*				
15	Keputusan Barang/MBK/Segas*		8	0	1
	Keputusan Barang/MBK/Segas*				

9 19 40

KEPALA SUBSIDI PESO BI BANGUN PROSIDI  
Jumlah = 9

No	Uraian	KLS	B	K	P
1	Keputusan Program Pengembangan Pendidikan Anak Usia Dini dan		7	0	1
	Keputusan Program Pengembangan PAUDNP				
2	Audits Pengembangan Pendidikan Anak Usia Dini dan		7	1	2
	Audits Pelaksanaan Program Pengembangan PAUDNP*				
3	Keputusan Data		6	1	0
	Keputusan Data Program Pengembangan PAUDNP				
4	Keputusan Data		5	1	1
	Keputusan Data				

3 5 2

No	Uraian	KLS	B	K	P
1	Keputusan Belajar Mandiri		1	0	15
2	Keputusan Belajar Mandiri		0	4	16
3	Keputusan Belajar Mandiri		0	25	16
4	Keputusan Belajar Mandiri		0	0	5
5	Keputusan Belajar Mandiri		0	0	3
6	Keputusan Belajar Mandiri		1	0	1

11 49 56

KEPALA SUBSIDI PENGEMBANGAN SUMBER DAYA  
Jumlah = 9

No	Uraian	KLS	B	K	P
1	Keputusan Data		6	1	0
	Keputusan Data Pengembangan Sumber Daya PAUDNP				
2	Keputusan Data		5	1	0
	Audits Pengembangan Pendidikan Anak Usia Dini dan				
3	Audits Pengembangan Pendidikan Anak Usia Dini dan		7	1	0
	Audits Pengembangan Pendidikan Anak Usia Dini dan				

3 3 0

KEPALA SUBSIDI INFORMASI DAN KOMUNIKASI  
Jumlah = 9

No	Uraian	KLS	B	K	P
1	Audits Kelembagaan		7	0	1
	Keputusan Bahan Informasi dan Publikasi				
2	Keputusan Informasi dan Publikasi*		7	1	0
	Keputusan Status atau web				
3	Keputusan Informasi		6	1	0
	Keputusan Informasi Umum				
4	Keputusan Informasi		5	1	0
	Audits Data Pendidikan				
5	Audits Data Pendidikan		7	1	0
	Keputusan Data Pendidikan				
6	Keputusan Data Pendidikan		6	1	2
	Keputusan Data Pendidikan				

5 7 2

\*) Mada di normalisasi jabatan lama program yang sudah dalam jabatan ini akan segera dipindahkan ke jabatan sesuai Permendiknas Nomor 41 Tahun 2018 tentang normalisasi jabatan pada semua bag. PES & lingkungan internal pemerintah



55. PETA JABATAN BALAI PENGEMBANGAN PENDIDIKAN ANAK USIA DINI DAN PENDIDIKAN MASYARAKAT ACEH

KERJA BALAI PENGEMBANGAN PENDIDIKAN ANAK USIA DINI  
 DAN PENDIDIKAN MASYARAKAT ACEH  
 Pasal 33

REKAPITULASI				
Struktur Organisasi	11	11	11	11
TP	11	11	11	11
TP/Manajemen	11	11	11	11

KERJALAIAN BIDANG BIDANG				
Pasal 29				
No	Uraian Pekerjaan	MB	B	K
1	Manajemen	7	1	1
2	Manajemen	7	1	1
3	Manajemen	7	2	0
4	Manajemen	7	1	2
5	Manajemen	7	2	0
6	Manajemen	6	0	1
7	Manajemen	6	1	0
8	Manajemen	6	1	0
9	Manajemen	6	1	0
10	Manajemen	5	3	0
11	Manajemen	5	1	0
12	Manajemen	3	1	0
13	Manajemen	5	1	2
14	Manajemen	5	1	0
15	Manajemen	3	0	1
16	Manajemen	6	1	0
17	Manajemen	2	0	1
18	Manajemen	8	0	1
19	Manajemen	8	0	1
		18	20	8

KUALIFIKASI PENSIKIRAN PROSES				
KUALIFIKASI				
No	Uraian Pekerjaan	MB	B	K
1	Manajemen	7	0	1
2	Manajemen	7	1	2
3	Manajemen	7	1	0
4	Manajemen	6	1	0
5	Manajemen	6	2	0
6	Manajemen	3	1	0
		6	8	2

No	Jabatan	MB	B	K
1	Manajemen	11	1	2
2	Manajemen	9	1	1
3	Manajemen	8	2	0
4	Manajemen	11	0	1
5	Manajemen	9	0	3
6	Manajemen	8	0	5
		11	49	38

Menyatakan  
 \* Adanya rekomendasi jabatan lain, pegawai yang sudah tidak dalam jabatan ini akan segera dipindahkan ke jabatan sesuai PermenPANRB Nomor 41 Tahun 2018 tentang normatifnya jabatan pelantikan yang PNS di lingkungan instansi pemerintah.

59. PETA JABATAN BALAI PENGEMBANGAN PENDIDIKAN ANAK USIA DINI DAN PENDIDIKAN MASYARAKAT SUMATERA BARAT

KEPALA BALAI PENGEMBANGAN PENDIDIKAN ANAK USIA DINI DAN PENDIDIKAN MASYARAKAT SUMATERA BARAT  
Kelas = 14

KEPALA SUBBAGIAN UMUM  
Kelas = 9

No	Jabatan	KLS	B	K	/1*
1	Analisa Kemiskinan	7	0	1	-1
2	Analisa Keta Laksanaan	7	1	1	0
3	Analisa Kesejahteraan	7	2	2	0
4	Menyusun Program, Anggaran dan Pelaporan	7	0	2	-2
5	Menyediakan Kelembagaan	6	1	1	0
6	Menyediakan Barisan Milik Negara	6	1	1	0
7	Menyediakan data Barisan Milik Negara	5	1	1	0
8	Menyusun Mula Mula Berasasaskan	5	1	1	-2
9	Menyediakan Asas	5	0	1	-1
10	Menyediakan Barisan Milik Negara	5	1	2	-1
11	Menyediakan Barisan Milik Negara	5	1	1	0
12	Menyediakan Barisan Milik Negara	7	0	1	-1
13	Menyediakan Barisan Milik Negara	6	0	1	-1
14	Menyediakan Barisan Milik Negara	6	0	1	-1
15	Menyediakan Barisan Milik Negara	5	0	1	-1
16	Menyediakan Barisan Milik Negara	5	0	1	-1
17	Menyediakan Barisan Milik Negara	5	0	1	-1
18	Menyediakan Barisan Milik Negara	5	0	1	-1
		9	23	14	

KEPALA SEKSI PENGEMBANGAN PROGRAM DAN SUMBER DAYA  
Kelas = 9

No	Jabatan	KLS	B	K	/1*
1	Analisa Pengembangan Pendidikan Anak Usia Dini dan Nonformal	7	1	2	-1
2	Analisa Pelaksanaan Program Pengembangan Pendidikan Anak Usia Dini dan Nonformal	7	1	1	0
3	Menyusun Program Pengembangan Pendidikan Anak Usia Dini dan Nonformal	6	2	2	0
4	Menyediakan Barisan Milik Negara	5	1	1	0
5	Menyediakan Barisan Milik Negara	7	0	1	-1
6	Menyediakan Barisan Milik Negara	6	0	1	-1

No	Jabatan	KLS	B	K	/1*
1	Penyusunan Bidang Madya	11	3	7	-4
2	Penyusunan Bidang Madya	9	10	15	-5
3	Penyusunan Bidang Pertama	8	5	18	-13
4	Pengembangan Tahun awal Pembelajaran Madya	11	0	1	-1
5	Pengembangan Tahun awal Pembelajaran Madya	9	0	3	-3
6	Pengembangan Tahun awal Pembelajaran Pertama	8	0	5	-5

Keterangan

\* Angka n menunjukkan jabatan lama, pegawai yang duduk dalam jabatan ini akan segera dipindahkan ke jabatan sesuai PermenPANRB Nomor 41 Tahun 2018 tentang nomenklatur jabatan pelepasan bagi PNS di lingkungan nomenklatur pemerintah

18 49 -31

REKAPITULASI	Jumlah	
	B	K /1*
Administratif	1	0
Manajemen	18	0
Kelembagaan	14	13
	33	13

60 PETA JABATAN BALAI PENGEMBANGAN PENDIDIKAN ANAK USIA DINI DAN PENDIDIKAN MASYARAKAT RIAU

KEPALA BALAI PENGEMBANGAN PENDIDIKAN ANAK USIA DINI DAN PENDIDIKAN MASYARAKAT RIAU  
Kelas = 13

REKAPITULASI	Jumlah	
	B	K / +
	Administator	1 1 0
	Pegawai	2 2 0
	Pejabat	13 51 -38
	11 29 -18	
	27 83 -56	

KEPALA SUBDIVISI UMUM  
Kelas = 9

No	Jabatan	KLS	B	K	/ +
1	Analisis Kebijakan	7	0	1	-1
2	Analisis Kebijakan	7	1	1	0
3	Beasiswa Pendidikan	7	2	2	0
4	Penyusunan Program Anggaran dan Pelaporan	7	1	2	-1
5	Pengadministrasian Keuangan	5	1	3	-2
6	Pengadministrasian Barang Milik Negara	5	0	1	-1
7	Penyusunan Bahan Informatika dan Publikasi	7	1	1	0
8	Beasiswa Pendidikan	6	1	1	0
9	Beasiswa Pendidikan	6	0	1	-1
10	Beasiswa Pendidikan	6	0	1	-1
11	Beasiswa Pendidikan	6	0	1	-1
12	Beasiswa Pendidikan	6	0	1	-1
13	Pengadministrasian Kepegawaian	5	0	1	-1
14	Pengadministrasian Data Pegawai dan Publikasi	5	0	1	-1
15	Pengadministrasian Kepegawaian	5	1	2	-1
16	Pengadministrasian Kepegawaian	5	0	1	-1
17	Pengadministrasian Kepegawaian dan Pengawasan	5	0	1	-1
18	Pengadministrasian Laminasi dan Pengawasan	5	0	1	-1
19	Pengadministrasian Pengeluaran	5	0	1	-1
			8	23	-15

KEPALA SUBDIVISI PENGEMBANGAN PROGRAM DAN SUMBER DAYA  
Kelas = 9

No	Jabatan	KLS	B	K	/ +
1	Analisis Matrik Pendidikan	7	0	1	-1
2	Analisis Pengembangan Pendidikan Anak Usia Dini dan Nonformal	7	2	2	0
3	Penyusunan Program Pengembangan Pendidikan Anak Usia Dini dan Nonformal	7	0	1	-1
4	Pengadministrasian Umum	5	0	1	-1
5	Beasiswa Pendidikan	6	0	1	-1
6	Pengelolaan Data	6	1	2	-1
			3	8	-5

No	Jabatan Fungsional	KLS	B	K	/ +
1	Pamong Belajar Masyarakat	11	0	7	-7
2	Pamong Belajar Masyarakat	9	3	15	-8
3	Pamong Belajar Pertama	8	6	18	-12
4	Pamong Belajar Pertama	11	0	1	-1
5	Pamong Belajar Pertama	9	0	3	-3
6	Pamong Belajar Pertama	8	0	3	-3
			13	49	-36

Keterangan

\* Adalah nomenklatur jabatan lama, pegawai yang sudah dalam jabatan ini akan segera dipindahkan ke jabatan sesuai PermentPANSB Nomor 41 Tahun 2018 tentang nomenklatur jabatan pejabatannya bagi PNS di lingkungan instansi pemerintah.

61. PETA JABATAN BALAI PENGEMBANGAN PENDIDIKAN ANAK USIA DINI DAN PENDIDIKAN MASYARAKAT BENGKULU

KEPALA UNIT PROGRAMBANGUNAN PENDIDIKAN ANAK USIA DINI DAN PENDIDIKAN MASYARAKAT BENGKULU  
Kelas = 11

REKAPITULASI	Jumlah
Administratur	11
Masyarakat	10
Kelembagaan	379
	400

KEPALA SUBBAGIAN UMUM Kelas = 9					
No	Jabatan	KLS	B	K	r / 2
1	Analisa Kemiskinan	7	0	1	1
2	Analisa Tata Laksana	7	1	1	0
3	Analisa Keterlaksanaan*				
3	Bendahara	7	2	2	0
	Bendahara Penunjang*				
4	Penyusun Program Anggaran dan Pelaporan	7	1	2	1
5	Pengelola Barang Milik Negara				
6	Pengelola Dana Bantuan	6	1	1	0
6	Bendahara Kelembagaan*				
7	Manajemen Mutu Kelembagaan*	5	1	1	0
8	Manajemen Kelembagaan*	5	2	2	1
9	Manajemen Keuangan	5	1	2	1
10	Manajemen Kelembagaan*				
11	Manajemen Sistem dan Kelembagaan	5	1	1	0
12	Manajemen Kelembagaan*				
12	Penyusun Bahan Informasi dan Pelaporan	7	0	1	1
13	Pengelola Keuangan	6	1	1	0
14	Bendahara Kelembagaan*				
14	Manajemen Mutu Kelembagaan*	6	0	1	1
15	Bendahara Kelembagaan*				
15	Manajemen Sistem dan Kelembagaan	6	0	1	1
16	Manajemen Kelembagaan*				
17	Manajemen Kelembagaan*	7	0	1	1
18	Manajemen Kelembagaan*				
18	Manajemen Kelembagaan*	8	0	1	1
19	Manajemen Kelembagaan*				

KEPALA SEKTOR PENGEMBANGAN PROGRAM DAN SUMBER DAYA  
Kelas = 9

No	Jabatan	KLS	B	K	r / 2
1	Analisa Mutu Pendidikan	7	1	1	0
1	Analisa Data Mutu Pendidikan*				
3	Pengelola Data Pengembangan Sumber Daya Pendidik	6	0	2	2
3	Pengelola Data Pengembangan Sumber Daya Pendidik				
4	Manajemen Mutu Kelembagaan*	3	1	3	0
5	Manajemen Mutu Kelembagaan*	3	0	3	2
5	Manajemen Mutu Kelembagaan*	7	0	1	1
6	Manajemen Mutu Kelembagaan*	6	0	2	1

No	Jabatan	KLS	B	K	r / 2
1	Manajemen Kelembagaan	11	3	7	4
2	Manajemen Kelembagaan	9	6	15	1
3	Manajemen Kelembagaan	8	3	18	15
4	Manajemen Kelembagaan	11	0	1	1
5	Manajemen Kelembagaan	9	0	3	3
6	Manajemen Kelembagaan	8	8	10	8

**Keterangan**  
 \* Adalah nomenklatur/jabatan lama, pegawai yang duduk dalam jabatan ini akan segera dipindahkan ke jabatan sesuai Permen PANRB Nomor 41 Tahun 2018 tentang nomenklatur jabatan pendidikan bagi PNS di lingkungan instansi pemerintah.

62. PETA JABATAN BALAI PENGEMBANGAN PEN DIDIKAN ANAK USIA DIRI DAN PENDIDIKAN MASYARAKAT SUMATERA SELATAN

KEPALA BALAI PENGEMBANGAN PEN DIDIKAN ANAK USIA DIRI DAN PENDIDIKAN MASYARAKAT SUMATERA SELATAN  
Kelas = 13

REKAPITULASI	Jumlah	
	B	K
Administratur	1	0
Manajemen	2	0
IP	5	31
Praktik	13	29
	21	60

KEPALA SUBBAGIAN UMUM  
Kelas = 13

No	Jabatan	KUS	B	K	J <sup>+</sup>
1	Studi Keperawatan	7	1	1	0
2	Bendahara	7	1	2	-1
3	Keperawatan	7	1	2	-1
4	Keperawatan	6	1	1	0
5	Keperawatan	5	1	3	-2
6	Keperawatan	5	1	1	0
7	Keperawatan	5	1	1	0
8	Keperawatan	7	1	1	0
9	Keperawatan	6	0	1	-1
10	Keperawatan	6	0	1	-1
11	Keperawatan	6	0	1	-1
12	Keperawatan	6	1	1	0
13	Keperawatan	6	0	1	-1
14	Keperawatan	5	0	1	-1
15	Keperawatan	5	0	1	-1
16	Keperawatan	3	0	1	-1
17	Keperawatan	3	0	1	-1
18	Keperawatan	3	0	1	-1
			9	23	-14

KEPALA SEKSI PENGEMBANGAN PROGRAM DAN SUMBER DAYA  
Kelas = 9

No	Jabatan	KUS	B	K	J <sup>+</sup>
1	Studi Mata Pendidikan	7	1	1	0
2	Studi Pengembangan Pendidikan Anak Usia Dini dan Sastra	7	2	2	0
3	Studi Pengembangan Pendidikan Anak Usia Dini dan Sastra	7	1	1	0
4	Studi Pengembangan Pendidikan	5	1	1	0
5	Studi Pengembangan Pendidikan	6	1	1	0
6	Studi Pengembangan Pendidikan	6	0	2	-2
			6	8	-2

No	Jabatan Fungsional	KUS	B	K	J <sup>+</sup>
1	Manajemen	11	0	0	0
2	Manajemen	9	0	0	0
3	Manajemen	9	0	0	0
4	Manajemen	9	0	0	0
5	Manajemen	11	0	0	0
6	Manajemen	11	0	0	0
			0	0	0

**Keterangan**  
\* Adalah nomenklatur jabatan lama, pegawai yang duduk dalam jabatan ini akan segera dipindahkan ke jabatan sesuai PermenPANRB Nomor 41 Tahun 2018 tentang nomenklatur jabatan pelaksana bagi PNS di lingkungan instansi pemerintah.

63. PETA JABATAN BALAI PERKEMBANGAN PENDIDIKAN ANAK USIA DINI DAN PENDIDIKAN MASYARAKAT LAMPUNG

KEPALA BALAI PERKEMBANGAN PENDIDIKAN ANAK USIA DINI  
DAN PENDIDIKAN MASYARAKAT LAMPUNG  
Kelas = 13

REKAPITULASI	Jumlah	
	B	K / r*
Administrator	1	0
Pengawas	3	0
UP	6	31 -43
Indukansi	16	10 -14
	26	41 -50

KEPALA SUBBAGIAN UMUM			Kelas = 9		
No	Jabatan	KLS	B	K	r*
1	Analisis Kemiskinan	7	0	1	-1
2	Analisis Tesis Lahan	7	0	1	-1
3	Bendahara	7	0	2	-2
4	Penyusunan Program, Anggaran dan Pelaporan	7	2	2	0
5	Bendahara Pengeluaran Pembantu*	6	1	1	0
6	Bendahara Bina Milik Negara	6	1	1	0
7	Ketahanan Pangan	6	1	1	0
8	Kelembagaan dan Masyarakat*	5	1	1	0
9	Kelembagaan Sarana dan Prasarana	5	1	1	0
10	Kelembagaan Kerumahaan*	5	1	3	-2
11	Kerans Bakti	3	1	1	0
12	Kelembagaan Bahan Informasi dan Publikasi	7	0	1	-1
13	Kelembagaan Sisa atau Limbah	6	1	1	-1
14	Kelembagaan Koperasi*	6	0	1	-1
15	Kelembagaan Kepesertaan	5	0	1	-1
16	Kelembagaan atau Perumahan dan Publikasi	5	0	1	-1
17	Kelembagaan Koperasi	5	0	2	-2
18	Kelembagaan Lulusan/Mahir	4	0	1	-1
19	Kelembagaan Pemuda	4	0	1	-1
			10	24	-15

KEPALA SEKSI PERKEMBANGAN PROGRAM DAN SUMBER DAYA			Kelas = 9		
No	Jabatan	KLS	B	K	r*
1	Penyusunan Program Pengembangan Pendidikan Anak Usia Dini dan Nonformal	7	1	1	0
2	Penyusunan Program Pengembangan PAUDNP	6	1	1	0
3	Penyusunan Data dan Monitoring	6	2	2	0
4	Penyusunan Data dan Monitoring	5	1	1	0
5	Penyusunan Data dan Monitoring	7	1	1	0
6	Penyusunan Data dan Monitoring	7	0	3	-3
			6	8	-2

No	Jabatan	KLS	B	K	r*
1	Penyusunan Bidang Muda	11	1	3	-6
2	Penyusunan Bidang Muda	9	1	15	-14
3	Penyusunan Bidang Pemuda	8	4	18	-14
4	Penyusunan Bidang Pemuda	11	0	1	-1
5	Penyusunan Bidang Pemuda	9	0	3	-3
6	Penyusunan Bidang Pemuda	8	0	5	-5
			6	49	-43

**Keterangan**

\* Adanya nomor dalam jabatan lama, pegawai yang duduk dalam jabatan ini akan segera dipindahkan ke jabatan sesuai PermenPANRB Nomor 41 Tahun 2018 tentang penempatan jabatan PNS di lingkungan instansi pemerintah.

64. PETA JABATAN BALAI PENGEMBANGAN PENDIDIKAN ANAK USIA DINI DAN PENDIDIKAN MASYARAKAT BANTEN

KEPALA BALAI PENGEMBANGAN PENDIDIKAN ANAK USIA DINI DAN PENDIDIKAN MASYARAKAT BANTEN  
Kelas = 13

REKAPITULASI		Jumlah	
		B	K / +/-
Administrator		1	1 0
Perwakilan		2	2 0
OP		6	51 -45
Pelaksana		9	29 -20
		18	83 -65

KEPALA SUBBAGIAN UMUM  
Kelas = 9

No	Jabatan	KLS	B	K	/+/-
1	Analisa Kemiskinan	7	0	1	-1
2	Analisa Perilaku Kebiasaan	7	1	1	0
3	Analisa Keterlaksanaan*	7	1	2	+1
4	Berzilahan	7	0	2	-2
5	Penyusunan Program Anggaran dan Pelaporan	5	1	1	0
6	Berkoordinasi dengan Kepala Desa	5	1	2	-1
7	Penyusunan Laporan Keuangan	5	1	3	-2
8	Penyusunan Laporan Barang Milik Negara	5	0	1	-1
9	Penyusunan Bahan Informatasi dan Publikasi	6	0	1	-1
10	Berkoordinasi dengan Kepala Desa	6	0	1	-1
11	Berkoordinasi dengan Kepala Desa	6	0	1	-1
12	Berkoordinasi dengan Kepala Desa	6	0	1	-1
13	Berkoordinasi dengan Kepala Desa	6	0	1	-1
14	Berkoordinasi dengan Kepala Desa	6	0	1	-1
15	Berkoordinasi dengan Kepala Desa	5	1	1	0
16	Berkoordinasi dengan Kepala Desa	7	0	1	-1
17	Berkoordinasi dengan Kepala Desa	8	0	1	-1
18	Berkoordinasi dengan Kepala Desa	6	0	2	-2
			6	23	-17

KEPALA SEKSI PENGEMBANGAN PROGRAM DAN SUMBER DAYA  
Kelas = 9

No	Jabatan	KLS	B	K	/+/-
1	Analisa Pengembangan Pendidikan Anak Usia Dini dan Non formal	7	2	2	0
2	Analisa Pengembangan Sumber Daya PAUDNP	5	1	1	0
3	Analisa Mutu Pendidikan	7	0	1	-1
4	Penyusunan Program Pengembangan Pendidikan Anak Usia Dini dan	7	0	1	-1
5	Pengelola Data Mutu Pendidikan	6	0	1	-1
6	Berkoordinasi dengan Kepala Desa	6	0	2	-2
			3	8	-3

No	Jabatan	KLS	B	K	/+/-
1	Pemang Belajar Masyarakat	11	0	7	-7
2	Pemang Belajar Muda	9	0	13	-13
3	Pemang Belajar Pertama	8	6	18	-12
4	Pemang Belajar Teknologi Pembelajaran Masyarakat	11	0	1	-1
5	Pemang Belajar Teknologi Pembelajaran Masyarakat	9	0	3	-3
6	Pemang Belajar Teknologi Pembelajaran Masyarakat	8	0	5	-5
			6	49	-43

Keterangan

\* Adalah nomenklatur jabatan lama, pegawai yang duduk dalam jabatan ini akan segera dipindahkan ke jabatan sesuai PermenPANRB Nomor 41 Tahun 2018 tentang nomenklatur jabatan pelaksana bagi PNS di lingkungan instansi pemerintah

65.PETA JABATAN BALAI PENGEMBANGAN PENDIDIKAN ANAK USIA DINI DAN PENDIDIKAN MASYARAKAT DIY, YOGYAKARTA

KERJA BALAI PENGEMBANGAN PENDIDIKAN ANAK USIA DINI DAN PENDIDIKAN MASYARAKAT DIY, YOGYAKARTA  
Nomor: 13

KEMENTERIAN	JUMLAH	
	B	K
Manajemen	1	1
Kelembagaan	3	3
Kelembagaan	22	29
<b>Jumlah</b>	<b>26</b>	<b>34</b>

KEPALA SUBBAGIAN UMUM			KEM. 3.2		
No	Jabatan	BLK	B	K	7(+)
1	Atas/lembirasi	7	1	1	0
2	Atas/lembirasi	7	0	1	-1
3	Atas/lembirasi	7	1	2	-1
4	Atas/lembirasi	7	1	1	0
5	Atas/lembirasi	7	1	2	-1
6	Atas/lembirasi	6	0	1	-1
7	Atas/lembirasi	6	1	1	0
8	Atas/lembirasi	6	1	1	0
9	Atas/lembirasi	6	0	1	-1
10	Atas/lembirasi	6	0	1	-1
11	Atas/lembirasi	5	2	3	-1
12	Atas/lembirasi	5	1	2	-1
13	Atas/lembirasi	5	1	1	0
14	Atas/lembirasi	5	0	1	-1
15	Atas/lembirasi	5	0	1	-1
16	Atas/lembirasi	5	0	1	-1
17	Atas/lembirasi	4	0	1	-1
18	Atas/lembirasi	4	0	1	-1
19	Atas/lembirasi	3	2	3	-1

KERJA SISI PENGEMBANGAN PROGRAM			DAS. SUBB. 3. DATA		
No	Jabatan	BLK	B	K	7(+)
1	Atas/lembirasi	7	0	1	-1
2	Atas/lembirasi	7	0	2	-2
3	Atas/lembirasi	7	1	2	-1
4	Atas/lembirasi	6	1	2	-1
5	Atas/lembirasi	6	1	1	0
6	Atas/lembirasi	5	0	1	-1
7	Atas/lembirasi	5	0	1	-1
8	Atas/lembirasi	3	0	1	-1
9	Atas/lembirasi	3	0	1	-1

No	Jabatan	BLK	B	K	7(+)
1	Manajemen	11	7	0	0
2	Manajemen	9	9	15	-6
3	Manajemen	8	6	18	-12
4	Manajemen	8	0	1	1
5	Manajemen	8	0	3	-3
6	Manajemen	8	0	3	-3

**Keterangan**  
\* Adalah nomenklatur jabatan lama, pegawai yang duduk dalam jabatan ini akan segera dipindahkan ke jabatan sesuai PermenPAN RB Nomor 41, Tahun 2018 tentang Nomenklatur Jabatan Pelaksana Bagi Pegawai Negeri Sipil di Lingkungan Instansi Pemerintah



66.PETA JABATAN BALAI PENGEMBANGAN PENDIDIKAN ANAK USIA DINI DAN PENDIDIKAN MASYARAKAT BALI

KEPALA BALAI PENGEMBANGAN PENDIDIKAN ANAK USIA DINI DAN PENDIDIKAN MASYARAKAT BALI  
Kedua - 14

REKAPITULASI		Jumlah	
		B	K / 2
Admisi/Infirmer		1	0
Manajemen		1	0
ITP		1	0
Keperawatan		1	0
		3	0

KEPALA SUBBAGIAN UMUM  
Kedua - 9

No	Jabatan	KIS	B	K	/2
1	Analisis Kemiskinan	7	0	1	-1
2	Beidabahaya Pendidikan*	7	1	2	-1
3	Penyusunan Program Anasir dan Pelaksanaan	7	0	2	-2
4	Pengabdian/Informasi Keperawatan*	5	1	1	0
5	Pengabdian/Informasi Berang Milik Negara	5	0	1	-1
6	Pengabdian/Informasi Keunggulan*	5	2	1	1
7	Pengabdian/Informasi Sosial dan Prasarana	5	1	1	0
8	Pengabdian/Informasi Berprestasi	5	2	3	-1
9	Penyuluhan	7	1	1	0
10	Penyusunan Bahan Baku dan Pendidikan	7	0	1	-1
11	Pengelola Keunggulan	6	0	1	-1
12	Pengelola Sistem Web	6	0	1	-1
13	Pengelola Bahan Baku Keperawatan	6	0	1	-1
14	Penyuluhan Keunggulan	6	0	1	-1
15	Penyuluhan Keunggulan dan Pendidikan	6	0	1	-1
16	Penyuluhan Keunggulan dan Pendidikan	5	1	1	0
17	Manajemen Pelaksanaan Lintasan Mandiri	7	0	1	-1
18	Manajemen Berprestasi	8	0	1	-1
		9	22	13	

KEPALA SEISI PENGEMBANGAN PROGRAM DAN SUMBER DAYA  
Kedua - 9

No	Jabatan	KIS	B	K	/2
1	Analisis Pengembangan Pendidikan Anak Usia Dini dan Non formal	7	1	2	-1
2	Pengelola Sumber Daya PAUD/DP	6	0	2	-2
3	Analisis Mula Pendidikan	7	0	1	-1
4	Pengabdian/Informasi Umum	5	1	1	0
5	Penyusunan Program Pengembangan Pendidikan Anak Usia Dini dan Non formal	7	0	1	-1
6	Pengelola Data Mula Pendidikan	6	0	1	-1
		2	8	6	

No	Jabatan	KIS	B	K	/2
1	Manajemen Nasional	11	1	7	-6
2	Manajemen Belajar Siswa	9	9	13	-5
3	Manajemen Belajar Siswa	8	5	13	-12
4	Manajemen Teknologi Pembelajaran Siswa	9	0	3	-3
5	Pengembangan Teknologi Pembelajaran Siswa	8	0	5	-5
6	Pengembangan Teknologi Pembelajaran Siswa	8	0	5	-5

11 49 -38

**Keterangan**

\* Adalah nomer/klasur jabatan lama, pegawai yang sudah dalam jabatan ini akan segera dipindahkan ke jabatan sesuai PermenPANRB Nomor 41 Tahun 2018 tentang nomenklatur jabatan pedidikan bagi PNS di lingkungan instansi pemerintah

67. PETA JABATAN BALAI PENGEMBANGAN PENDIDIKAN ANAK USIA DINI DAN PENDIDIKAN MASYARAKAT NUSA TENGGARA TIMUR

KEPALA BALAI PENGEMBANGAN PENDIDIKAN ANAK USIA DINI DAN PENDIDIKAN MASYARAKAT NUSA TENGGARA TIMUR  
 Kelas: 13

REKAPITULASI	JUMLAH	
	B	K
Administratif	1	0
Pengawas	3	0
Pejabat	19	31
Jumlah	23	31

KEPALA SUB BAGIAN UMUM  
 Kelas: 9

No	Jabatan	KES	B	K	T/2
1	Bendahara Umum	7	0	1	-1
2	Bendahara Kelembagaan*	7	1	1	0
3	Bendahara Kelembagaan*	7	2	2	0
4	Manajemen Program Anggaran dan Belanja	7	1	2	-1
5	Bendahara Keuangan	6	0	1	-1
6	Bendahara Sistem dan Web	6	0	1	-1
7	Bendahara Umum Bidang Kelembagaan*	6	0	1	-1
8	Bendahara Umum Kelembagaan*	5	1	1	0
9	Bendahara Umum Kelembagaan*	5	1	1	0
10	Bendahara Umum Kelembagaan*	5	1	1	0
11	Bendahara Umum Kelembagaan*	5	1	3	-2
12	Manajemen	3	1	1	0
13	Manajemen	3	1	1	0
14	Bendahara Umum Kelembagaan*	2	0	1	-1
15	Bendahara Umum Kelembagaan*	6	0	1	-1
16	Bendahara Umum Kelembagaan*	6	1	1	0
17	Bendahara Umum Kelembagaan*	5	0	1	-1
18	Bendahara Umum Kelembagaan*	5	1	2	-1
19	Bendahara Umum Kelembagaan*	7	0	1	-1
20	Bendahara Umum Kelembagaan*	8	1	1	0
		13	25	-12	

KEPALA SUB BAGIAN PROGRAM DAN SUMBER DAYA  
 Kelas: 9

No	Jabatan	KES	B	K	T/2
1	Bendahara Umum Kelembagaan*	7	2	2	0
2	Bendahara Umum Kelembagaan*	6	1	1	0
3	Bendahara Umum Kelembagaan*	6	2	2	0
4	Bendahara Umum Kelembagaan*	5	1	1	0
5	Bendahara Umum Kelembagaan*	7	1	1	0
6	Bendahara Umum Kelembagaan*	7	0	1	-1
		7	8	-1	

No	Jabatan	KES	B	K	T/2
1	Bendahara Umum Kelembagaan*	13	25	-12	
2	Bendahara Umum Kelembagaan*	13	25	-12	
3	Bendahara Umum Kelembagaan*	13	25	-12	
4	Bendahara Umum Kelembagaan*	13	25	-12	
5	Bendahara Umum Kelembagaan*	13	25	-12	
6	Bendahara Umum Kelembagaan*	13	25	-12	
7	Bendahara Umum Kelembagaan*	13	25	-12	
8	Bendahara Umum Kelembagaan*	13	25	-12	
9	Bendahara Umum Kelembagaan*	13	25	-12	
10	Bendahara Umum Kelembagaan*	13	25	-12	
11	Bendahara Umum Kelembagaan*	13	25	-12	
12	Bendahara Umum Kelembagaan*	13	25	-12	
13	Bendahara Umum Kelembagaan*	13	25	-12	
14	Bendahara Umum Kelembagaan*	13	25	-12	
15	Bendahara Umum Kelembagaan*	13	25	-12	
16	Bendahara Umum Kelembagaan*	13	25	-12	
17	Bendahara Umum Kelembagaan*	13	25	-12	
18	Bendahara Umum Kelembagaan*	13	25	-12	
19	Bendahara Umum Kelembagaan*	13	25	-12	
20	Bendahara Umum Kelembagaan*	13	25	-12	
21	Bendahara Umum Kelembagaan*	13	25	-12	
22	Bendahara Umum Kelembagaan*	13	25	-12	
23	Bendahara Umum Kelembagaan*	13	25	-12	
24	Bendahara Umum Kelembagaan*	13	25	-12	
25	Bendahara Umum Kelembagaan*	13	25	-12	
26	Bendahara Umum Kelembagaan*	13	25	-12	
27	Bendahara Umum Kelembagaan*	13	25	-12	
28	Bendahara Umum Kelembagaan*	13	25	-12	
29	Bendahara Umum Kelembagaan*	13	25	-12	
30	Bendahara Umum Kelembagaan*	13	25	-12	
31	Bendahara Umum Kelembagaan*	13	25	-12	
32	Bendahara Umum Kelembagaan*	13	25	-12	
33	Bendahara Umum Kelembagaan*	13	25	-12	
34	Bendahara Umum Kelembagaan*	13	25	-12	
35	Bendahara Umum Kelembagaan*	13	25	-12	
36	Bendahara Umum Kelembagaan*	13	25	-12	
37	Bendahara Umum Kelembagaan*	13	25	-12	
38	Bendahara Umum Kelembagaan*	13	25	-12	
39	Bendahara Umum Kelembagaan*	13	25	-12	
40	Bendahara Umum Kelembagaan*	13	25	-12	
41	Bendahara Umum Kelembagaan*	13	25	-12	
42	Bendahara Umum Kelembagaan*	13	25	-12	
43	Bendahara Umum Kelembagaan*	13	25	-12	
44	Bendahara Umum Kelembagaan*	13	25	-12	
45	Bendahara Umum Kelembagaan*	13	25	-12	
46	Bendahara Umum Kelembagaan*	13	25	-12	
47	Bendahara Umum Kelembagaan*	13	25	-12	
48	Bendahara Umum Kelembagaan*	13	25	-12	
49	Bendahara Umum Kelembagaan*	13	25	-12	
50	Bendahara Umum Kelembagaan*	13	25	-12	
51	Bendahara Umum Kelembagaan*	13	25	-12	
52	Bendahara Umum Kelembagaan*	13	25	-12	
53	Bendahara Umum Kelembagaan*	13	25	-12	
54	Bendahara Umum Kelembagaan*	13	25	-12	
55	Bendahara Umum Kelembagaan*	13	25	-12	
56	Bendahara Umum Kelembagaan*	13	25	-12	
57	Bendahara Umum Kelembagaan*	13	25	-12	
58	Bendahara Umum Kelembagaan*	13	25	-12	
59	Bendahara Umum Kelembagaan*	13	25	-12	
60	Bendahara Umum Kelembagaan*	13	25	-12	
61	Bendahara Umum Kelembagaan*	13	25	-12	
62	Bendahara Umum Kelembagaan*	13	25	-12	
63	Bendahara Umum Kelembagaan*	13	25	-12	
64	Bendahara Umum Kelembagaan*	13	25	-12	
65	Bendahara Umum Kelembagaan*	13	25	-12	
66	Bendahara Umum Kelembagaan*	13	25	-12	
67	Bendahara Umum Kelembagaan*	13	25	-12	
68	Bendahara Umum Kelembagaan*	13	25	-12	
69	Bendahara Umum Kelembagaan*	13	25	-12	
70	Bendahara Umum Kelembagaan*	13	25	-12	
71	Bendahara Umum Kelembagaan*	13	25	-12	
72	Bendahara Umum Kelembagaan*	13	25	-12	
73	Bendahara Umum Kelembagaan*	13	25	-12	
74	Bendahara Umum Kelembagaan*	13	25	-12	
75	Bendahara Umum Kelembagaan*	13	25	-12	
76	Bendahara Umum Kelembagaan*	13	25	-12	
77	Bendahara Umum Kelembagaan*	13	25	-12	
78	Bendahara Umum Kelembagaan*	13	25	-12	
79	Bendahara Umum Kelembagaan*	13	25	-12	
80	Bendahara Umum Kelembagaan*	13	25	-12	
81	Bendahara Umum Kelembagaan*	13	25	-12	
82	Bendahara Umum Kelembagaan*	13	25	-12	
83	Bendahara Umum Kelembagaan*	13	25	-12	
84	Bendahara Umum Kelembagaan*	13	25	-12	
85	Bendahara Umum Kelembagaan*	13	25	-12	
86	Bendahara Umum Kelembagaan*	13	25	-12	
87	Bendahara Umum Kelembagaan*	13	25	-12	
88	Bendahara Umum Kelembagaan*	13	25	-12	
89	Bendahara Umum Kelembagaan*	13	25	-12	
90	Bendahara Umum Kelembagaan*	13	25	-12	
91	Bendahara Umum Kelembagaan*	13	25	-12	
92	Bendahara Umum Kelembagaan*	13	25	-12	
93	Bendahara Umum Kelembagaan*	13	25	-12	
94	Bendahara Umum Kelembagaan*	13	25	-12	
95	Bendahara Umum Kelembagaan*	13	25	-12	
96	Bendahara Umum Kelembagaan*	13	25	-12	
97	Bendahara Umum Kelembagaan*	13	25	-12	
98	Bendahara Umum Kelembagaan*	13	25	-12	
99	Bendahara Umum Kelembagaan*	13	25	-12	
100	Bendahara Umum Kelembagaan*	13	25	-12	

Keterangan:  
 \* Adalah nomenklatur jabatan lama, pegawai yang duduk dalam jabatan ini akan segera dipindahkan ke jabatan sesuai Permen PAN/RB Nomor 41 Tahun 2018 tentang nomenklatur jabatan pelepasan abg PNS di lingkungan instansi pemerintah.

68 PETA JABATAN BALAI PENGEMBANGAN PENDIDIKAN ANAK USIA DINI DAN PENDIDIKAN MASYARAKAT KALIMANTAN BARAT

REKAPITULASI PROGRAM/KELOMPOK PEKERJAAN ANAK USIA DINI DAN PENDIDIKAN MASYARAKAT KALIMANTAN BARAT  
K/0101-11

REKAPITULASI	MUTU		
	B	K	J/2
Administratif	1	1	0
Kelembagaan	2	2	0
IP	10	10	0
Jumlah	13	13	0

KEPALA SUB BAGIAN UMUM  
Kelas = 3

No	Jabatan	K/L	B	K	J/2
1	Manajer Umum	7	0	1	-1
2	Manajer Kelembagaan	7	2	2	0
3	Manajer Kelembagaan dan Kelembagaan	7	0	2	-2
4	Manajer Kelembagaan	6	1	1	0
5	Manajer Kelembagaan	3	0	1	-1
6	Manajer Kelembagaan	3	1	2	-1
7	Manajer Kelembagaan	5	1	1	0
8	Manajer Kelembagaan	3	0	1	-1
9	Manajer Kelembagaan	3	0	1	-1
10	Manajer Kelembagaan	3	0	1	-1
11	Manajer Kelembagaan	3	0	1	-1
12	Manajer Kelembagaan	6	0	1	-1
13	Manajer Kelembagaan	6	0	1	-1
14	Manajer Kelembagaan	6	0	1	-1
15	Manajer Kelembagaan	3	0	1	-1
16	Manajer Kelembagaan	3	0	1	-1
17	Manajer Kelembagaan	3	0	1	-1
18	Manajer Kelembagaan	3	0	1	-1
19	Manajer Kelembagaan	3	0	1	-1
20	Manajer Kelembagaan	6	0	1	-1
21	Manajer Kelembagaan	6	0	1	-1
22	Manajer Kelembagaan	6	0	1	-1
23	Manajer Kelembagaan	6	0	1	-1
24	Manajer Kelembagaan	6	0	1	-1
25	Manajer Kelembagaan	6	0	1	-1
26	Manajer Kelembagaan	6	0	1	-1
27	Manajer Kelembagaan	6	0	1	-1
28	Manajer Kelembagaan	6	0	1	-1
29	Manajer Kelembagaan	6	0	1	-1
30	Manajer Kelembagaan	6	0	1	-1
31	Manajer Kelembagaan	6	0	1	-1
32	Manajer Kelembagaan	6	0	1	-1
33	Manajer Kelembagaan	6	0	1	-1
34	Manajer Kelembagaan	6	0	1	-1
35	Manajer Kelembagaan	6	0	1	-1
36	Manajer Kelembagaan	6	0	1	-1
37	Manajer Kelembagaan	6	0	1	-1
38	Manajer Kelembagaan	6	0	1	-1
39	Manajer Kelembagaan	6	0	1	-1
40	Manajer Kelembagaan	6	0	1	-1
41	Manajer Kelembagaan	6	0	1	-1
42	Manajer Kelembagaan	6	0	1	-1
43	Manajer Kelembagaan	6	0	1	-1
44	Manajer Kelembagaan	6	0	1	-1
45	Manajer Kelembagaan	6	0	1	-1
46	Manajer Kelembagaan	6	0	1	-1
47	Manajer Kelembagaan	6	0	1	-1
48	Manajer Kelembagaan	6	0	1	-1
49	Manajer Kelembagaan	6	0	1	-1
50	Manajer Kelembagaan	6	0	1	-1
51	Manajer Kelembagaan	6	0	1	-1
52	Manajer Kelembagaan	6	0	1	-1
53	Manajer Kelembagaan	6	0	1	-1
54	Manajer Kelembagaan	6	0	1	-1
55	Manajer Kelembagaan	6	0	1	-1
56	Manajer Kelembagaan	6	0	1	-1
57	Manajer Kelembagaan	6	0	1	-1
58	Manajer Kelembagaan	6	0	1	-1
59	Manajer Kelembagaan	6	0	1	-1
60	Manajer Kelembagaan	6	0	1	-1
61	Manajer Kelembagaan	6	0	1	-1
62	Manajer Kelembagaan	6	0	1	-1
63	Manajer Kelembagaan	6	0	1	-1
64	Manajer Kelembagaan	6	0	1	-1
65	Manajer Kelembagaan	6	0	1	-1
66	Manajer Kelembagaan	6	0	1	-1
67	Manajer Kelembagaan	6	0	1	-1
68	Manajer Kelembagaan	6	0	1	-1
69	Manajer Kelembagaan	6	0	1	-1
70	Manajer Kelembagaan	6	0	1	-1
71	Manajer Kelembagaan	6	0	1	-1
72	Manajer Kelembagaan	6	0	1	-1
73	Manajer Kelembagaan	6	0	1	-1
74	Manajer Kelembagaan	6	0	1	-1
75	Manajer Kelembagaan	6	0	1	-1
76	Manajer Kelembagaan	6	0	1	-1
77	Manajer Kelembagaan	6	0	1	-1
78	Manajer Kelembagaan	6	0	1	-1
79	Manajer Kelembagaan	6	0	1	-1
80	Manajer Kelembagaan	6	0	1	-1
81	Manajer Kelembagaan	6	0	1	-1
82	Manajer Kelembagaan	6	0	1	-1
83	Manajer Kelembagaan	6	0	1	-1
84	Manajer Kelembagaan	6	0	1	-1
85	Manajer Kelembagaan	6	0	1	-1
86	Manajer Kelembagaan	6	0	1	-1
87	Manajer Kelembagaan	6	0	1	-1
88	Manajer Kelembagaan	6	0	1	-1
89	Manajer Kelembagaan	6	0	1	-1
90	Manajer Kelembagaan	6	0	1	-1
91	Manajer Kelembagaan	6	0	1	-1
92	Manajer Kelembagaan	6	0	1	-1
93	Manajer Kelembagaan	6	0	1	-1
94	Manajer Kelembagaan	6	0	1	-1
95	Manajer Kelembagaan	6	0	1	-1
96	Manajer Kelembagaan	6	0	1	-1
97	Manajer Kelembagaan	6	0	1	-1
98	Manajer Kelembagaan	6	0	1	-1
99	Manajer Kelembagaan	6	0	1	-1
100	Manajer Kelembagaan	6	0	1	-1

KEPALA SUB BAGIAN PROGRAM  
Kelas = 3

No	Jabatan	K/L	B	K	J/2
1	Manajer Program	7	1	2	-1
2	Manajer Program	6	1	2	-1
3	Manajer Program	3	1	1	0
4	Manajer Program	7	0	1	-1
5	Manajer Program	6	0	1	-1
6	Manajer Program	6	0	1	-1
7	Manajer Program	6	0	1	-1
8	Manajer Program	6	0	1	-1
9	Manajer Program	6	0	1	-1
10	Manajer Program	6	0	1	-1
11	Manajer Program	6	0	1	-1
12	Manajer Program	6	0	1	-1
13	Manajer Program	6	0	1	-1
14	Manajer Program	6	0	1	-1
15	Manajer Program	6	0	1	-1
16	Manajer Program	6	0	1	-1
17	Manajer Program	6	0	1	-1
18	Manajer Program	6	0	1	-1
19	Manajer Program	6	0	1	-1
20	Manajer Program	6	0	1	-1
21	Manajer Program	6	0	1	-1
22	Manajer Program	6	0	1	-1
23	Manajer Program	6	0	1	-1
24	Manajer Program	6	0	1	-1
25	Manajer Program	6	0	1	-1
26	Manajer Program	6	0	1	-1
27	Manajer Program	6	0	1	-1
28	Manajer Program	6	0	1	-1
29	Manajer Program	6	0	1	-1
30	Manajer Program	6	0	1	-1
31	Manajer Program	6	0	1	-1
32	Manajer Program	6	0	1	-1
33	Manajer Program	6	0	1	-1
34	Manajer Program	6	0	1	-1
35	Manajer Program	6	0	1	-1
36	Manajer Program	6	0	1	-1
37	Manajer Program	6	0	1	-1
38	Manajer Program	6	0	1	-1
39	Manajer Program	6	0	1	-1
40	Manajer Program	6	0	1	-1
41	Manajer Program	6	0	1	-1
42	Manajer Program	6	0	1	-1
43	Manajer Program	6	0	1	-1
44	Manajer Program	6	0	1	-1
45	Manajer Program	6	0	1	-1
46	Manajer Program	6	0	1	-1
47	Manajer Program	6	0	1	-1
48	Manajer Program	6	0	1	-1
49	Manajer Program	6	0	1	-1
50	Manajer Program	6	0	1	-1
51	Manajer Program	6	0	1	-1
52	Manajer Program	6	0	1	-1
53	Manajer Program	6	0	1	-1
54	Manajer Program	6	0	1	-1
55	Manajer Program	6	0	1	-1
56	Manajer Program	6	0	1	-1
57	Manajer Program	6	0	1	-1
58	Manajer Program	6	0	1	-1
59	Manajer Program	6	0	1	-1
60	Manajer Program	6	0	1	-1
61	Manajer Program	6	0	1	-1
62	Manajer Program	6	0	1	-1
63	Manajer Program	6	0	1	-1
64	Manajer Program	6	0	1	-1
65	Manajer Program	6	0	1	-1
66	Manajer Program	6	0	1	-1
67	Manajer Program	6	0	1	-1
68	Manajer Program	6	0	1	-1
69	Manajer Program	6	0	1	-1
70	Manajer Program	6	0	1	-1
71	Manajer Program	6	0	1	-1
72	Manajer Program	6	0	1	-1
73	Manajer Program	6	0	1	-1
74	Manajer Program	6	0	1	-1
75	Manajer Program	6	0	1	-1
76	Manajer Program	6	0	1	-1
77	Manajer Program	6	0	1	-1
78	Manajer Program	6	0	1	-1
79	Manajer Program	6	0	1	-1
80	Manajer Program	6	0	1	-1
81	Manajer Program	6	0	1	-1
82	Manajer Program	6	0	1	-1
83	Manajer Program	6	0	1	-1
84	Manajer Program	6	0	1	-1
85	Manajer Program	6	0	1	-1
86	Manajer Program	6	0	1	-1
87	Manajer Program	6	0	1	-1
88	Manajer Program	6	0	1	-1
89	Manajer Program	6	0	1	-1
90	Manajer Program	6	0	1	-1
91	Manajer Program	6	0	1	-1
92	Manajer Program	6	0	1	-1
93	Manajer Program	6	0	1	-1
94	Manajer Program	6	0	1	-1
95	Manajer Program	6	0	1	-1
96	Manajer Program	6	0	1	-1
97	Manajer Program	6	0	1	-1
98	Manajer Program	6	0	1	-1
99	Manajer Program	6	0	1	-1
100	Manajer Program	6	0	1	-1

No	Jabatan Fungsional	K/L	B	K	J/2
1	Manajer Muda	11	1	7	4
2	Manajer Muda	9	2	13	13
3	Manajer Muda	8	4	13	14
4	Manajer Muda	8	3	4	1
5	Manajer Muda	8	0	5	5
6	Manajer Muda	9	0	3	3
7	Manajer Muda	11	0	1	1
8	Manajer Muda	10	5	4	1

**Keterangan**  
\* Adalah nomenklatur jabatan lama, pegawai yang duduk dalam jabatan ini akan segera dipindahkan ke jabatan sesuai PermenPANRB Nomor 41 Tahun 2018 tentang nomenklatur jabatan pelaksana bagi PNS di lingkungan instansi pemerintah

69.PETA JABATAN BALAI PENGEMBANGAN PENDIDIKAN ANAK USIA DINI DAN PENDIDIKAN MASYARAKAT KALIMANTAN TIMUR

KEPALA BALAI PENGEMBANGAN PENDIDIKAN ANAK USIA DINI DAN PENDIDIKAN MASYARAKAT KALIMANTAN TIMUR	
Kelas = 13	

REKAPTULASI	Jumlah	
	B	K -/+
Administrator	1	1 0
Pegawainya	2	2 0
IF	19	51 -32
Pelaksana	5	29 -24
	27	83 -56

KEPALA SUBBAGIAN UMUM	
Kelas = 9	

No	Jabatan	KUS	B	K	/+/-
1	Analisis Kemiskinan	7	1	1	0
2	Berdakwah Berkegiatan*	7	1	2	-1
3	Berdakwah Berkegiatan*	7	0	2	-2
4	Berkoordinasi Harang Milik Negara	5	0	1	-1
5	Berkoordinasi Persewaan	5	1	3	-2
6	Analisis Jata Laksara	7	0	1	-1
7	Penyusunan Bahan Informasi dan Publikasi	7	0	1	-1
8	Pengelola Keuangan	6	0	1	-1
9	Pengelola Situs atau Web	6	0	1	-1
10	Pengelola Barang Milik Negara	6	0	1	-1
11	Keselamatan Keselamatan	6	0	1	-1
12	Verifikasi Keutuhan	6	0	1	-1
13	Pengadministrasian Kepegawaian	5	0	1	-1
14	Pengadministrasian Data Pevajutan dan Bibliensi	5	0	1	-1
15	Pengadministrasian Keuangan	5	0	2	-2
16	Pengadministrasian Sarana dan Prasarana	5	0	1	-1
17	Araiparis Pelaksanaan Lantutan/Mahir	7	0	1	-1
18	Araiparis Perwella	8	0	1	-1
		3	23	20	

KEPALA SEKSI PENGEMBANGAN PROGRAM DAN SUMBER DAYA	
Kelas = 9	

No	Jabatan	KUS	B	K	/+/-
1	Analisis Mutu Pendidikan	7	1	1	0
2	Berkoordinasi Data Mutu Pendidikan*	6	1	1	0
3	Analisis Pengembangan Pendidikan Anak Usia Dini dan Nonformal	7	0	2	-2
4	Penyusunan Program Pengembangan Pendidikan Anak Usia Dini dan Nonformal	7	0	1	-1
5	Pengolah Data	6	0	2	-2
6	Pengadministrasian Umum	5	0	1	-1
		2	8	6	

No	Jabatan	KUS	B	K	/+/-
1	Bantuan Belajar Melvia	11	6	9	-1
2	Bantuan Belajar Muta	9	13	15	-2
3	Bantuan Belajar Perdana	8	0	18	-18
4	Bantuan Belajar Teknologi Pembelajaran Masdu	11	0	1	-1
5	Bantuan Belajar Teknologi Pembelajaran Masdu	9	0	3	-3
6	Bantuan Belajar Teknologi Pembelajaran Perdana	8	0	5	-5
		19	49	30	

**Keterangan**

\* Adiklah nomenklatur jabatan lama, pegawai yang duduk dalam jabatan ini akan segera dipindahkan ke jabatan sesuai PermenPANRB Nomor 41 Tahun 2018 tentang nomenklatur jabatan pelaksana bagi PNS di lingkungan instansi pemerintah

70.PETA JABATAN BALAI PENGEMBANGAN PENDIDIKAN ANAK USIA DINI DAN PENDIDIKAN MASYARAKAT SULAWESI BARAT

KEPALA BALAI PENGEMBANGAN PENDIDIKAN ANAK USIA DINI DAN PENDIDIKAN MASYARAKAT SULAWESI BARAT  
Kelas = 11

REKAPITULASI	Amalan		
	B	K	J/A
Sambutan	1	1	0
Kepercayaan	2	2	0
Kepercayaan	4	4	0
Pelaksanaan	18	29	11
	25	38	11

KEPALA SUB BAGIAN UMUM  
Kelas = 9

No	Jabatan	K	B	K	J/A
1	Kandis Kemuruan	7	0	1	-1
2	Kandis Tata Laksana	7	1	1	0
3	Kandis Keolahsaraan*	7	1	2	-1
4	Kandis Pengembangan*	7	1	1	0
5	Kandis Informasi dan Publikasi*	7	2	2	0
6	Kandis Hubungan dan Anggaran*	6	0	1	-1
7	Kandis Data Kepegawaian	6	1	1	0
8	Kandis Hubungan Kerjasama*	5	1	1	0
9	Kandis Hubungan Masyarakat*	5	2	3	-1
10	Kandis Administrasi Hubungan Militer Kerjasama	5	1	1	0
11	Kandis Keorganisasian	6	1	1	0
12	Kandis Hubungan dan Pembantu*	6	0	1	-1
13	Kandis Keorganisasian	6	0	1	-1
14	Kandis Keorganisasian	5	1	1	0
15	Kandis Keorganisasian	5	1	2	-1
16	Kandis Keorganisasian	5	1	1	0
17	Kandis Keorganisasian	7	0	1	-1
18	Kandis Keorganisasian	8	0	1	-1
		15	23	8	

KEPALA SEKSI PENGEMBANGAN PROGRAM DAN SUMBER DAYA  
Kelas = 9

No	Jabatan	K	B	K	J/A
1	Kandis Mula Pendidikan	7	0	1	-1
2	Kandis Pengembangan Pendidikan Anak Usia Dini dan Nonformal	7	1	2	-1
3	Kandis Pengembangan Sumber Daya PAUD/PP	6	1	2	-1
4	Kandis Pengembangan Pendidikan Anak Usia Dini dan Nonformal	6	1	1	0
5	Kandis Pengembangan Pendidikan Anak Usia Dini dan Nonformal	7	0	1	-1
6	Kandis Pengembangan Pendidikan	6	0	1	-1
		3	8	8	-5

No	Jabatan	K	B	K	J/A
1	Penyusunan Kurikulum	11	0	7	-7
2	Penyusunan Kurikulum	9	0	1	0
3	Penyusunan Kurikulum	8	0	1	0
4	Penyusunan Kurikulum	6	0	1	0
5	Penyusunan Kurikulum	11	0	1	-1
6	Penyusunan Kurikulum	4	0	1	-1

**Keterangan**

\* Adalah nomenklatur jabatan yang tidak dalam jabatan ini akan segera dipindahkan ke jabatan sesuai Permen PANRB Nomor 41 Tahun 2018 tentang nomenklatur jabatan pelaksana bagi PNS di lingkungan instansi pemerintah

71.PETA JABATAN BALAI PENGEMBANGAN PENDIDIKAN ANAK USIA DINI DAN PENDIDIKAN MASYARAKAT SULAWESI UTARA

KEPALA BALAI PENGEMBANGAN PENDIDIKAN ANAK USIA DINI DAN PENDIDIKAN MASYARAKAT SULAWESI UTARA  
Kedua = 13

REKAPITULASI	Jumlah		
	B	K	+/+
Administratif	1	1	0
Kelembagaan	2	2	0
IP	7	51	-44
Kelembagaan	15	290	-14
	25	83	58

KEPALA SUBBAGAS UMUM  
Kedua = 9

No	Jabatan	KLS	B	K	+/+
1	Stafis Pembinaan	7	0	1	0
2	Stafis Kelembagaan	7	1	1	0
3	Bendahara Pembinaan*	7	1	2	-1
4	Karyawan Bahan Informasi dan Publikasi	7	1	1	0
5	Karyawan Program Anggaran dan Pelaporan	7	2	2	0
6	Kepala Bidang Monev	6	1	1	0
7	Administrasi Kelembagaan	5	1	1	0
8	Administrasi Perawatan	5	0	1	-1
9	Administrasi Beras Milet Negeri	5	1	1	0
10	Administrasi Sistem dan Database	6	0	1	-1
11	Kepala Kelembagaan	6	0	1	-1
12	Kepala Subbagas Web	6	0	1	-1
13	Kepala Kelembagaan	6	0	1	-1
14	Kelembagaan dan Publikasi	5	0	1	-1
15	Administrasi Data Kelembagaan dan Publikasi	5	0	1	-1
16	Administrasi Kelembagaan	7	0	1	-1
17	Manajemen Logistik dan Material	7	0	1	-1
18	Manajemen Perawatan	8	0	1	-1
			10	21	-14

KEPALA SEKSI PENGEMBANGAN PROGRAM DAN SUMBER DAYA  
Kedua = 9

No	Jabatan	KLS	B	K	+/+
1	Stafis Monev Pendidikan	7	1	1	0
2	Stafis Pengembangan Pendidikan Anak Usia Dini dan	7	2	2	0
3	Stafis Pelaksanaan Program Pengembangan PAUDKIP	7	0	1	-1
4	Stafis Program Pengembangan Pendidikan Anak Usia Dini dan Nonformal	5	1	1	0
5	Kepala Data Monev Pendidikan	6	0	1	-1
6	Penyuluh Data Penunjang Sumber Daya PAUDKIP	6	1	2	-1
			5	8	-3

No	Jabatan Fungsional	KLS	B	K	+/+
1	Pemenuh Belajar Muda	11	0	7	-7
2	Pemenuh Belajar Muda	9	5	15	-10
3	Pemenuh Belajar Berbasis	8	2	13	-11
4	Pemenuh Belajar Berbasis	8	0	5	-5
5	Pemenuh Belajar Berbasis	9	0	3	-3
6	Pemenuh Belajar Berbasis	11	0	1	-1
			7	49	-42

\* Adalah nonmendikbud jabatan lama, pegawai yang duduk dalam jabatan ini akan segera dipindahkan ke jabatan sesuai Permen PANRB Nomor 41 Tahun 2018 dan yang mendikbud jabatan pelaksana bagi PNS di lingkungan instansi pemerintah

72. PETA JABATAN BALAI PENGEMBANGAN PENDIDIKAN ANAK USIA DINI DAN PENDIDIKAN MASYARAKAT SULAWESI TENGAH

KEPALA BALAI PENGEMBANGAN PENDIDIKAN ANAK USIA DINI  
DAN PENDIDIKAN MASYARAKAT SULAWESI TENGAH  
Kelas = 13

REKAPITULASI	Jumlah		
	B	K	/L*
Administrator	1	1	0
Pes. gawan	3	3	0
JP	27	51	24
Pelaksana	16	31	13
	46	85	37

KEPALA SUBBAGIAN UMUM  
Kelas = 9

No	Jabatan	KLS	B	K	/L*
1	Anaka Kemitaan	7	1	1	0
2	Bendahara	7	1	2	1
3	Penyusun Program Anggaran dan Pelaporan	7	0	2	0
4	Certifikat Keaslian	6	1	1	0
5	Perencanaan Persewaan	5	1	1	0
6	Manajemen Persewaan	5	2	3	1
7	Manajemen Keutamaan	5	2	2	0
8	Perencanaan Belanja Pegawai*	5	0	1	1
9	Perencanaan Sertifikasi dan Kemutakhiran	5	1	1	0
10	Pranata Buku	3	2	1	1
11	Pranata Kebersihan	1	0	1	1
12	Anak Usia Dini	7	1	1	0
13	Perencanaan dan Pelaksanaan	3	0	1	1
14	Perencanaan dan Pelaksanaan	6	0	1	1
15	Perencanaan dan Pelaksanaan	6	0	1	1
16	Perencanaan dan Pelaksanaan	6	0	1	1
17	Perencanaan dan Pelaksanaan	5	0	1	1
18	Perencanaan dan Pelaksanaan	7	0	1	1
19	Perencanaan dan Pelaksanaan	8	0	1	1
20	Perencanaan dan Pelaksanaan	13	25	12	

KEPALA SEKSI PENGEMBANGAN PROGRAM  
DAN SUMBER DAYA  
Kelas = 9

No	Jabatan	KLS	B	K	/L*
1	Anak Usia Dini	7	1	1	0
2	Perencanaan dan Pelaksanaan	7	1	1	0
3	Perencanaan dan Pelaksanaan	5	1	1	0
4	Anak Pengembangan Pendidikan Anak Usia Dini dan Nonformal	7	0	2	2
5	Perencanaan dan Pelaksanaan	6	0	1	1
6	Perencanaan dan Pelaksanaan	6	0	2	2
			3	8	5

No	Jabatan	KLS	B	K	/L*
1	Manajemen Madya	11	2	7	5
2	Manajemen Madya	12	2	5	5
3	Manajemen Madya	12	2	5	5
4	Manajemen Madya	12	2	5	5
5	Manajemen Madya	12	2	5	5
6	Manajemen Madya	12	2	5	5
			27	49	27

**Keterangan**  
\* Adalah non esensial jabatan lama, pegawai yang du dudu dalam jabatan ini akan segera dipindahkan ke jabatan sesuai PermenPANRB Nomor 41, Tahun 2018 tentang Nomenklatur Jabatan Pegawai Negeri Sipil di Lingkungan Instansi Pemerintah

73.PETA JABATAN BALAI PENGEMBANGAN PENDIDIKAN ANAK USIA DINI DAN PENDIDIKAN MASYARAKAT SULAWESI TENGGARA

REKAS BAKAL PENGEMBANGAN PERSIAPAN ANAK USIA DINI DAN PENDIDIKAN MASYARAKAT SULAWESI TENGGARA  
 Kelas = 11

REKAPITULASI	Jumlah	
	B	K / Z*
	Administratif	1 / 1 / 0
	Kejuruteraan	2 / 2 / 0
	Industri	18 / 31 / 32
		20 / 30 / 32
		19 / 31 / 34

KEPALA SUBBAGIAN UMUM  
 Kelas = 9

No	Abstrak	KLAS	B	K	Z*
1	Andia Kemahiran	7	0	1	-1
2	Andia Yasa Lain-lain	7	1	1	0
3	Andia Ketatbahasaan*	7	2	2	0
4	Andia Kemahiran	7	1	1	0
5	Andia Kemahiran dan Disiplin	7	2	2	0
6	Andia Kemahiran	6	2	1	1
7	Andia Kemahiran	6	1	1	0
8	Andia Kemahiran	6	1	1	0
9	Andia Kemahiran	5	1	1	0
10	Andia Kemahiran	5	1	3	-2
11	Andia Kemahiran	5	0	2	-2
12	Andia Kemahiran	5	1	1	0
13	Andia Kemahiran	5	1	1	0
14	Andia Kemahiran	6	1	1	0
15	Andia Kemahiran	6	1	1	0
16	Andia Kemahiran	5	0	1	-1
17	Andia Kemahiran	5	0	1	-1
18	Andia Kemahiran	5	0	1	-1
		16	23	7	

KEPALA UNIT PROGRAMSISYOK PROGRAM  
 Kelas = 10

No	Abstrak	KLAS	B	K	Z*
1	Andia Kemahiran	7	1	2	-1
2	Andia Kemahiran	6	1	1	0
3	Andia Kemahiran	6	0	2	-2
4	Andia Kemahiran	5	0	1	-1
5	Andia Kemahiran	7	1	1	0
6	Andia Kemahiran	7	1	1	0
		4	8	4	

No	Jabatan Penguasa	KLAS	B	K	Z*
1	Beliau	11	0	7	-1
2	Beliau	8	1	18	15
3	Beliau	8	0	2	-5
4	Beliau	9	0	3	-3
5	Beliau	11	0	1	-1
		16	0	33	

**Keterangan**  
 \* Adakah nonmenduduki jabatan lama, pegawai yang duduk dalam jabatan ini akan segera dipindahkan ke jabatan sesuai Permen PANRB Nomor 41 Tahun 2018 tentang Nomenklatur Jabatan Abstrak Pegawai Negeri Sipil di Lingkungan Instansi Pemerintah



74. PETA JABATAN BALAI PENGEMBANGAN PENDIDIKAN ANAK USIA DINI DAN PENDIDIKAN MASYARAKAT MALUKU

KEPALA BIDANG PENGEMBANGAN PENDIDIKAN ANAK USIA DINI DAN PENDIDIKAN MASYARAKAT MALUKU  
MAREK-11

REKAPITULASI	Jumlah	
	B	K / J / Z
Administratif	1	1 / 0
Kejuruan	3	3 / 0
IP	3	3 / 1 / 48
Melaksanakan	202	202 / 10 / 0
	206	206 / 1 / 56

KEPALA SUB BAGIAN UMUM		Kelas 2/2		jabatan		K	J	Z
No	Uraian	AKS	B	K	J			
1	Anak Kematian	7	0	1	-1			
2	Kelelahan Kesehatan*	7	2	2	0			
3	Kelelahan Badan, Biologis dan Psikologis	7	1	1	0			
4	Kelelahan Psikologis, Anestesi dan Deteksi	7	1	2	1			
5	Kelelahan Sistem atau Web	6	0	1	-1			
6	Kelelahan Energi Bilik Ruang	6	1	1	0			
7	Kelelahan Energi Bilik Ruang*	6	1	1	0			
8	Kelelahan Energi Kesehatan*	5	1	1	0			
9	Kelelahan Energi Kesehatan*	5	2	3	-1			
10	Kelelahan Energi Kesehatan*	5	2	2	0			
11	Kelelahan Energi Kesehatan*	5	1	1	0			
12	Kelelahan Energi Kesehatan*	5	1	1	0			
13	Kelelahan Energi Kesehatan*	6	0	1	-1			
14	Kelelahan Kesehatan*	6	1	1	0			
15	Kelelahan Kesehatan*	5	1	1	0			
16	Kelelahan Kesehatan*	7	0	1	-1			
17	Kelelahan Kesehatan*	8	0	1	-1			
18	Kelelahan Kesehatan*	3	1	1	0			
19	Kelelahan Kesehatan*	3	1	1	0			
		16	24	-8				

KEPALA SEKTOR PENGEMBANGAN PROGRAM  
DALAM BIDANG UMUM

KEPALA SEKTOR PENGEMBANGAN PROGRAM		Kelas 2/2		jabatan		K	J	Z
No	Uraian	AKS	B	K	J			
1	Anak Usia Dini Pendidikan*	7	1	1	0			
2	Anak Usia Dini Pendidikan*	7	2	2	0			
3	Anak Usia Dini Pendidikan*	7	0	1	-1			
4	Anak Usia Dini Pendidikan*	5	1	1	0			
5	Anak Usia Dini Pendidikan*	6	0	1	-1			
6	Anak Usia Dini Pendidikan*	6	0	2	-2			
		4	8	-4				

No	Jabatan	B	K	J	Z
1	Kepala Bidang Madia	11	0	7	-7
2	Panitia Bidang Madia	9	3	15	-13
3	Panitia Bidang Perencanaan	8	1	15	-17
4	Pembinaan, Penelitian, Pengembangan Madia	11	0	1	-1
5	Pembinaan, Penelitian, Pengembangan Madia	9	0	3	-5
6	Pembinaan, Penelitian, Pengembangan Madia	3	0	5	-5
		3	49	-46	

**Keterangan**  
\* Adalah nonmelikuler jabatan teknis, pegawai yang duduk dalam jabatan ini akan segera dipindahkan ke jabatan sesuai PermenPANRB Nomor 41 Tahun 2018 tentang Nonmelikuler Jabatan Teknis dan Pegawai Berketetapan Lingkungan Kerja Pemerintah.

**75.PETA JABATAN BALAI PENGEMBANGAN PENDIDIKAN ANAK USIA DINI DAN PENDIDIKAN MASYARAKAT JAMBI**

KEPALA BALAI PENGEMBANGAN PENDIDIKAN ANAK USIA DINI  
DAN PENDIDIKAN MASYARAKAT JAMBI  
Kelas = 13

KEPALA SUBBAGIAN UMUM  
Kelas = 9

REKAPITULASI	Jumlah	
	B	K /a
Administrator	1	1 0
Pengawas	1	1 0
JF	12	51 -39
Pelaksana	4	29 -25
	18	82 -64

No	Jabatan	KLS	B	K	/a
1	Analisis Kemitraan	7	0	1	-1
2	Bendahara	7	2	2	0
3	Bendahara Pengeluaran*	7	0	2	-2
4	Penyusun Program Anggaran dan Pelaporan	5	0	1	-1
5	Pengadministrasi Barang Milik Negara	5	0	3	-3
6	Penyusun Program Pengembangan Pendidikan Anak Usia Dini dan Nonformal	7	0	1	-1
7	Penyusun Program Pengembangan PAUDNI*	5	0	1	-1
8	Analisis Tata Laksana	7	0	1	-1
9	Penyusun Bahan Informasi dan Publikasi	7	1	1	0
10	Pengelola Keuangan	6	0	1	-1
11	Pengelola Situs atau Web	6	0	1	-1
12	Pengelola Barang Milik Negara	6	0	1	-1
13	Pengelola Keuangan	6	0	1	-1
14	Verifikator Keuangan	6	0	1	-1
15	Pengadministrasi Kepegawaian	5	0	1	-1
16	Pengadministrasi Data Penyaliran dan Publikasi	5	0	1	-1
17	Pengadministrasi Keuangan	5	0	2	-2
18	Pengadministrasi Sarana dan Prasarana	5	0	1	-1
19	Analisis Mutu Pendidikan	7	0	1	-1
20	Analisis Pengembangan Pendidikan Anak Usia Dini dan Nonformal	7	1	2	-1
21	Analisis Pengembangan Sumber Daya PAUDNI*	6	0	1	-1
22	Pengolah Data	6	0	2	-2
23	Arsiparis Pelaksana Lanjutan/Mahir	7	0	1	-1
24	Arsiparis Penyelia	8	0	1	-1

No	Jabatan Fungsional	KLS	B	K	/a
1	Pamong Belajar Madya	11	0	7	-7
2	Pamong Belajar Muda	9	9	15	-6
3	Pamong Belajar Pertama	8	3	18	-15
4	Pengembang Teknologi Pembelajaran Perintis	8	0	5	-5
5	Pengembang Teknologi Pembelajaran Muda	9	0	3	-3
6	Pengembang Teknologi Pembelajaran Madya	11	0	1	-1

12 49 -37

**Keterangan**

\* Adalah nonmeklatur jabatan lama. Pegawai yang duduk dalam jabatan ini akan segera dipindahkan ke jabatan sesuai PermenPANRB Nomor 41 Tahun 2018 tentang Nomenklatur Jabatan Pelaksana Bagi Pegawai Negeri Sipil di Lingkungan Instansi Pemerintah

76. PETA JABATAN BALAI PENGEMBANGAN PENDIDIKAN ANAK USIA DINI DAN PENDIDIKAN MASYARAKAT KALIMANTAN TENGAH

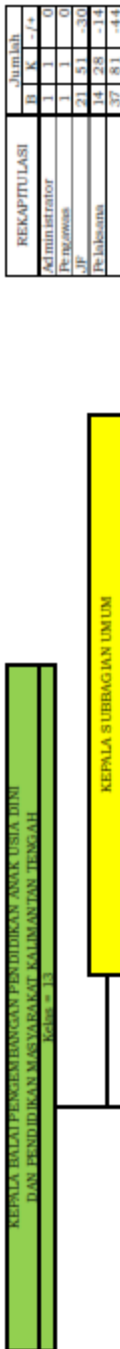

REKAPITULASI		Jumlah	
		B	K
Kelompok		1	1
Pegawai		21	51
Pejabat		14	28
		37	81

No	Jabatan	KLS	B	K	-/+
1	Araja Kemiskinan	7	0	1	-1
2	Araja Tata Laksana	7	1	1	0
3	Araja Ketatakelolaan	7	2	2	0
4	Be ndahara Penerimaan*	7	1	2	-1
5	Be ndahara Pengeluaran*	6	2	1	1
6	Be ndahara Pengeluaran Pembantu*	6	1	1	0
7	Be ndahara Pengeluaran Pembantu*	5	0	1	-1
8	Be ndahara Pengeluaran Pembantu*	5	1	1	0
9	Be ndahara Pengeluaran Pembantu*	5	0	2	-2
10	Be ndahara Pengeluaran Pembantu*	5	1	1	0
11	Be ndahara Pengeluaran Pembantu*	5	1	1	0
12	Be ndahara Pengeluaran Pembantu*	5	2	3	-1
13	Be ndahara Pengeluaran Pembantu*	5	1	1	0
14	Be ndahara Pengeluaran Pembantu*	7	0	1	-1
15	Be ndahara Pengeluaran Pembantu*	6	0	1	-1
16	Be ndahara Pengeluaran Pembantu*	6	0	1	-1
17	Be ndahara Pengeluaran Pembantu*	6	0	1	-1
18	Be ndahara Pengeluaran Pembantu*	7	0	1	-1
19	Be ndahara Pengeluaran Pembantu*	7	0	2	-2
20	Be ndahara Pengeluaran Pembantu*	7	0	1	-1
21	Be ndahara Pengeluaran Pembantu*	6	0	1	-1
22	Be ndahara Pengeluaran Pembantu*	6	1	2	-1
23	Be ndahara Pengeluaran Pembantu*	7	0	1	-1
24	Be ndahara Pengeluaran Pembantu*	8	0	1	-1
			14	31	-17

No	Jabatan	KLS	B	K	-/+
1	Pamong Belajar Maba	11	2	2	0
2	Pamong Belajar Muda	9	14	15	-1
3	Pamong Belajar Pertama	8	0	18	-18
4	Pamong Belajar Lanjutan	8	0	5	-5
5	Pamong Belajar Lanjutan Muda	9	0	3	-3
6	Pamong Belajar Lanjutan Maba	11	0	1	-1

21 49 28

**Keterangan**

\* Adalah nomenklatur jabatan lama, Pegawai yang duduk dalam jabatan ini akan segera dipindahkan ke jabatan sesuai PermenPANRB Nomor 41 Tahun 2018 tentang Nomenklatur Jabatan dan Pelaksanaan Berdasarkan Sistem di Lingkungan Instansi Pemerintah

77. PETA JABATAN BALAI PENGEMBANGAN PENDIDIKAN ANAK USIA DINI DAN PENDIDIKAN MASYARAKAT GORONTALO

KEPALA BALAI PENGEMBANGAN PENDIDIKAN ANAK USIA DINI DAN PENDIDIKAN MASYARAKAT GORONTALO  
Kelas = 13

KEPALA SUBBAGIAN UMUM  
Kelas = 9

REKAPITULASI	Jumlah		
	B	K	J/++
Admistrator	1	1	0
Penyusunan	1	1	0
DP	17	31	53
Pelaksanaan	20	31	51
	59	84	43

No	Jabatan	R/S	B	K	J/++
1	Atas	7	1	1	0
2	Atas	7	2	2	0
3	Atas	7	1	1	0
4	Atas	6	1	1	0
5	Atas	6	1	1	0
6	Atas	6	0	1	-1
7	Atas	6	1	1	0
8	Atas	5	1	1	0
9	Atas	5	0	1	-1
10	Atas	5	0	1	-1
11	Atas	5	2	2	0
12	Atas	5	0	1	0
13	Atas	5	1	2	-1
14	Atas	5	2	3	-1
15	Atas	7	1	1	0
16	Atas	7	2	2	0
17	Atas	6	2	2	0
18	Atas	5	0	1	-1
19	Atas	7	1	2	-1
20	Atas	6	0	1	-1
21	Atas	7	0	1	-1
22	Atas	6	1	1	0
23	Atas	5	0	1	-1
24	Atas	7	0	1	-1
25	Atas	8	0	1	-1
26	Atas	20	33	-12	

No	Jabatan	R/S	B	K	J/++
1	Atas	11	1	2	-6
2	Atas	9	0	1	-3
3	Atas	8	6	1	-12
4	Atas	8	0	3	-5
5	Atas	9	0	3	-5
6	Atas	11	0	3	-3

Keterangan

\* Adalah nomeklatur jabatan lama, pegawai yang duduk dalam jabatan ini akan segera dipindahkan ke jabatan sesuai PermenPANRB Nomor 41 Tahun 2018 tentang nomenklatur jabatan pelaksanaan bagi PNS di lingkungan instansi pemerintahan.

78. PETA JABATAN BALAI PENGEMBANGAN PENDIDIKAN ANAK USIA DINI DAN PENDIDIKAN MASYARAKAT MALUKU UTARA

KEPALA BALAI PENGEMBANGAN PENDIDIKAN ANAK USIA DINI DAN PENDIDIKAN MASYARAKAT MALUKU UTARA  
Kelas = 13

KEPALA SUBBAGIAN UMUM  
Kelas = 9

REKAPITULASI		Jumlah	
	B	K	Jumlah
Administrasi	1	1	0
Kepegawaian	1	1	0
Kelembagaan	2	51	49
Kelembagaan	17	50	67
	21	53	74

No	Uraian Pekerjaan	KLS	B	K	Jumlah
1	Analisis Kelembagaan	7	0	1	-1
2	Berkeluhan Persepsi	7	1	2	-1
3	Perencanaan Anggaran dan Pelaporan	7	2	2	0
4	Verifikasi Laporan Keuangan	6	1	1	0
5	Penyusunan Laporan Keuangan	5	1	2	-1
6	Penyusunan Dokumen Keuangan	5	1	1	0
7	Penyusunan Laporan Keuangan	5	1	3	-2
8	Pranata Kebersihan	1	1	1	0
9	Analisis Mutu Pendidikan	7	1	1	0
10	Analisis Pengembangan Pendidikan Anak Usia Dini dan Non-Formal	7	1	2	-1
11	Analisis Pengembangan Program Pengembangan PAUD/PAUDN*	7	1	1	0
12	Penyusunan Program Pengembangan PAUD/PAUDN*	6	1	1	0
13	Penyusunan Program Pengembangan PAUD/PAUDN*	6	2	2	0
14	Analisis Data Mutu Pendidikan	5	0	1	-1
15	Analisis Kelembagaan	7	1	1	0
16	Penyusunan Laporan Keuangan	6	0	1	-1
17	Penyusunan Laporan Keuangan	6	0	1	-1
18	Penyusunan Laporan Keuangan	6	0	1	-1
19	Penyusunan Laporan Keuangan	6	1	1	0
20	Penyusunan Laporan Keuangan	6	0	1	-1
21	Penyusunan Laporan Keuangan	5	1	1	0
22	Penyusunan Laporan Keuangan	5	0	1	-1
23	Penyusunan Laporan Keuangan	5	0	1	-1
24	Penyusunan Laporan Keuangan	7	0	1	-1
25	Penyusunan Laporan Keuangan	8	0	1	-1

No	Jabatan Fungsional	KLS	B	K	Jumlah
1	Manajemen Pendidikan	11	0	7	-7
2	Manajemen Pendidikan	9	1	13	14
3	Manajemen Pendidikan	8	1	13	14
4	Manajemen Pendidikan	8	0	5	-5
5	Manajemen Pendidikan	9	0	3	-3
6	Manajemen Pendidikan	11	0	3	-3

**Keterangan**

\* Adalah nomenklatur jabatan lama, pegawai yang duduk dalam jabatan ini akan segera dipindahkan ke jabatan sesuai PermenPANRB Nomor 41 Tahun 2018 tentang nomenklatur jabatan pelaksana bagi PNS di lingkungan instansi pemerintah

79. PETA JABATAN BALAI PELESTARIAN CAGAR BUDAYA SULAWESI SELATAN

KEPALA BALAI PELESTARIAN CAGAR BUDAYA  
SULAWESI SELATAN  
Kelas = 13

Rekapitulasi	Jumlah		
	B	K	+/-
Administratif	1	1	0
Pegawai	2	2	0
JP	0	61	-61
Bendahara	160	174	-9
	172	184	-30

KEPALA SUBBAGIAN TATA USAHA  
Kelas = 9

No	Jabatan	KLS	B	K	+/-
1	Bendahara	7	1	1	0
2	Penyusunan Program Anggaran dan Pelaporan	7	4	2	2
3	Penyusunan Laporan Keuangan	6	2	2	0
4	Pengelola Data Bawang Milk Negara	6	4	1	3
5	Pengolah Data Kekarifaksamaan	6	1	1	0
6	Pengolah Surat Perintah Membayar	5	6	4	2
7	Pengadministrasian Keuangan	5	3	3	0
8	Pengadministrasian Belanja Pegawai	5	1	3	-2
9	Pengadministrasian Sarana dan Prasarana	5	3	3	0
10	Teknik Siasat dan Prasarana Kantor	5	3	3	0
11	Pengadministrasian Perawatan	5	3	5	-2
12	Kepegawaian	3	14	9	5
13	Pengemudi	3	2	2	0
14	Pramu Bakti	3	1	1	0
15	Pengadministrasian Perputakaan	3	0	3	-3
16	Arsparis Paksiama Lanjut/Mahir	7	0	1	-1
			48	44	4

KEPALA SEKSI PELINDUNGAN, PENGEMBANGAN, DAN PEMANFAATAN  
Kelas = 9

No	Jabatan	KLS	B	K	+/-
1	Pamong Budaya Pertama	8	0	5	-5
2	Pamong Budaya Penyetia	8	0	8	-8
3	Pamong Budaya Paksiama Lanjutan	7	0	14	-14
4	Pamong Budaya Paksiama	6	0	28	-28
5	Pengkaji Pelestarian Cagar Budaya	7	18	20	-2
6	Kon servator	7	4	4	0
7	Pengelola Data Cagar Budaya dan Koleksi Museum	6	6	8	-2
8	Pengelola Dokumentasi	6	4	4	0
9	Teknik Pelestarian Cagar Budaya	5	19	22	-3
10	Juru Pelestan Cagar Budaya	3	14	12	2
11	Juru Pelihara Cagar Budaya	3	240	232	17
12	Pengadministrasi Data Penjualan dan Publikasi	5	3	2	1
13	Registrator	5	1	3	-2
14	Polisi Khusus Cagar Budaya	5	0	28	-28
15	Perugas Perputakaan	5	3	0	3
			321	390	-69

No	Jabatan Fungsional	KLS	B	K	+/-
1	Pamong Budaya Madya	11	0	2	-2
2	Pamong Budaya Muda	9	0	3	-3
			0	5	-5

**Keterangan**  
- Adanya tanda bintang (\*) menunjukkan jabatan yang diduduki dalam jabatan ini akan segera dipindahkan ke jabatan sesuai Permen PANRB Nomor 41 Tahun 2018 tentang Nomenklatur Jabatan Paksiama Bagi Pegawai Negeri Sipil di Lingkungan Instansi Pemerintah

862. HALUAN PELAYANAN DAN KUALITAS PELAYANAN JASA WAKIL

KIP ALI HATI PELAYANAN GABUNG BUNGA  
JAWA TIMUR  
REVISI = 13

Rekapitulasi			
B	K	+/-	
Aktivitas	1	1	0
Pengawasan	2	2	0
JP	0	87	-87
Total	342	169	-23
	342	142	-80

**KIPULLA KEBUDUKAN TODA UMARA**  
REVISI = 9

R/o	Revisi	B	K	+/-
1	Syarat minimum Program, Anggaran, dan Laporan*	7	1	2
2	Kelembagaan	7	1	1
3	Struktur Organisasi	6	0	1
4	Struktur Organisasi, Tata Organisasi dan Tata Laksana	6	1	1
5	Struktur Organisasi, Mekanisme, dan Sistem	6	1	1
6	Struktur Organisasi dan Sistem, Mekanisme, dan Sistem	5	4	0
7	Sistem Organisasi dan Sistem, Mekanisme, dan Sistem	5	3	0
8	Sistem Organisasi dan Sistem, Mekanisme, dan Sistem	5	4	0
9	Sistem Organisasi dan Sistem, Mekanisme, dan Sistem	5	1	3
10	Sistem Organisasi dan Sistem, Mekanisme, dan Sistem	5	1	0
11	Sistem Organisasi dan Sistem, Mekanisme, dan Sistem	5	1	1
12	Sistem Organisasi dan Sistem, Mekanisme, dan Sistem	5	0	2
13	Sistem Organisasi dan Sistem, Mekanisme, dan Sistem	3	2	0
14	Sistem Organisasi dan Sistem, Mekanisme, dan Sistem	1	7	0
15	Sistem Organisasi dan Sistem, Mekanisme, dan Sistem	5	2	0
16	Sistem Organisasi dan Sistem, Mekanisme, dan Sistem	3	14	6
17	Sistem Organisasi dan Sistem, Mekanisme, dan Sistem	3	1	1
18	Sistem Organisasi dan Sistem, Mekanisme, dan Sistem	7	0	1

R/o	B	K	+/-
1	11	0	-2
2	9	0	-3

**KIPULLA HAKI PELAYANAN, PENGELOMPOKAN, DAN PERAWATAN**  
REVISI = 9

R/o	Revisi	B	K	+/-
1	Syarat minimum Perencanaan	8	0	10
2	Syarat minimum Perencanaan	8	0	11
3	Syarat minimum Pelaksanaan Kegiatan	7	0	13
4	Syarat minimum Pelaksanaan Kegiatan	6	0	17
5	Syarat minimum Pelaksanaan Kegiatan	7	0	1
6	Kelembagaan	5	7	0
7	Teknis Pelaksanaan Kegiatan	3	24	12
8	Teknis Pelaksanaan Kegiatan	3	24	5
9	Teknis Pelaksanaan Kegiatan	3	1	4
10	Teknis Pelaksanaan Kegiatan	6	5	0
11	Teknis Pelaksanaan Kegiatan	6	2	0
12	Teknis Pelaksanaan Kegiatan	7	11	0
13	Teknis Pelaksanaan Kegiatan	5	2	3
14	Teknis Pelaksanaan Kegiatan	5	0	15
15	Teknis Pelaksanaan Kegiatan	5	3	0

2019 2012 -10

**Keterangan**  
\* Adanya penambahan jumlah tahun program yang dihidupkan dalam tahun anggaran diarahkan ke tahun anggaran berikutnya sesuai PermenPANRB Nomor 1 Tahun 2018 tentang Penyelenggaraan Pelaksanaan Anggaran Pendapatan dan Belanja Negara

**81. PETA JABATAN BALAI PELESTARIAN CAGAR BUDAYA D.I. YOGYAKARTA**

**KEPDA BALAI PELESTARIAN CAGAR BUDAYA  
D.I. YOGYAKARTA**  
Kelas = 13

Rekapitulasi	Jumlah		
	B	K	+/-
Admin Istirahat	1	1	0
Pengawasan	2	2	0
JP	0	43	-43
Pelaksanaan	296	323	-27
	299	369	-70

**KEPDA S LUBUHOAN TATA USAHA**  
Kelas = 9

No	Nama Jabatan	KLS	B	K	+/-	
1	Penyusun Program Anggaran dan Pelaporan	7	5	2	3	
2	Penyusun Laporan Keuangan	7	1	1	0	
3	Verifikator Keuangan	6	1	1	0	
4	Penata Dokumen Keuangan*	5	4	3	1	
5	Pengadministrasi Belanja Pegawai*	5	3	4	-1	
6	Pengolah Data Tata Organisasi dan Tata Laksana	6	1	1	0	
7	Pengadministrasi Umum	5	2	2	0	
8	Pengolah Barang Milik Negara	6	2	2	0	
9	Pengadministrasi Barang Milik Negara	5	2	4	-2	
10	Pengadministrasi Sarana dan Prasarana	5	3	3	0	
11	Pengadministrasi Perawatan	5	1	3	-2	
12	Penyag. Keamanan	3	80	57	23	
13	Teknis Sarana dan Prasarana	5	0	2	-2	
14	Pengadministrasi Perputakaan	5	0	2	-2	
15	Kesparis Pelaksanaan Lapangan/Mahir	7	0	1	-1	
105					88	14

**KEPDA SEKSI PELINDUNGAN, PENGEMBANGAN, DAN PEMANFAATAN**  
Kelas = 9

No	Nama Jabatan	KLS	B	K	+/-	
1	Pamong Budaya Pertama	8	0	4	-4	
2	Pamong Budaya Kedua	8	0	7	-7	
3	Pamong Budaya Pelaksanaan Lanjutan	7	0	11	-11	
4	Pamong Budaya Pelaksanaan	6	0	15	-15	
5	Pengkaji Pelestarian Cagar Budaya	7	8	10	-2	
6	Pengkaji Pelestari Cagar Budaya*	7	1	2	-1	
7	Konservator	6	14	16	-2	
8	Pengelola Data Cagar Budaya dan Koleksi Museum	6	14	16	-2	
9	Pengolah Data Cagar Budaya*	5	29	40	-11	
10	Bogiatrar	5	0	1	-1	
11	Juru Pelestari Cagar Budaya	3	39	40	-1	
12	Juru Pelebara Cagar Budaya	3	95	98	-3	
13	Pengelola Dokumentasi	6	2	3	-1	
14	Pengadministrasi Data Pengujian dan Publikasi	5	1	1	0	
15	Penata Dokumen*	5	0	25	-25	
16	Polisi Khusus Cagar Budaya	5	0	25	-25	
17	Penyag Perputakaan*	5	2	0	2	
191					273	-82

No	Jabatan Fungsional	KLS	B	K	+/-	
1	Pamong Budaya Machin	11	0	2	-2	
2	Pamong Budaya Machin	9	0	3	-3	
0					5	-5

**Keterangan**

\* Adalah nomenklatur jabatan lama, pegawai yang duduk dalam jabatan ini akan segera dipindahkan ke jabatan sesuai PermenPANRB Nomor 41 Tahun 2018 tentang Nomenklatur Jabatan Pelaksanaan Bagi Pegawai Negeri Sipil di Lingkungan Instansi Pemerintah



82. PETA JABATAN BALAI PELESTARIAN CAGAR BUDAYA JAWA TENGAH

KEPALA BALAI PELESTARIAN CAGAR BUDAYA JAWA TENGAH  
Kelas = 13

Rekapitulasi	Jumlah		
	B	K	+/-
Administrator	1	1	0
Perencanaan	2	2	0
IP	0	83	-83
Kelembagaan	287	311	-24
	290	307	-17

KEPALA SUBBAGIAN DATA USAHA Kelas = 9					KEPALA SEKSI PELUNGGAM, PENGEMBANGAN, DAN PEMANFAATAN Kelas = 9				
No	Jabatan	KLS	B	K +/-	No	Jabatan	KLS	B	K +/-
	Penyusun Program Anggaran dan Rاپeran		7	4 2 3	1	Perancang Budaya Persema	8	0	6 -6
1	Penyusunan Program, Anggaran, dan Laporan*				2	Pemang Budaya Penyedia	8	0	6 -6
2	Penyusunan Laporan Keuangan		7	1 1 0	3	Pemang Budaya Pakarsa Lanjutan	7	0	9 -9
3	Bendahara Pengeluaran*				4	Perancang Budaya Pakarsa	6	0	26 -26
4	Kontrollur Keuangan		6	1 1 0	5	Pengikuti Pelestarian Cagar Budaya	7	10	11 -1
5	Pengelola Barang Milik Negara		6	1 1 0	6	Pengikuti Pelestarian Cagar Budaya*			
6	Pengelola Data Tata Organisasi dan Tata Laksana		6	2 1 1	7	Manuserviseur	7	1	2 -1
7	Pengelola Data dan Kelembagaan*		5	1 1 0	8	Pengelola Data Cagar Budaya dan KiriKel Museum			
8	Pengadministrasian Keuangan		5	4 4 0	9	Pengolah Data Cagar Budaya*	6	8	17 -9
9	Pengadministrasian Barang Pagar*				10	Bendahara Dokumentasi	6	1	1 0
10	Pengadministrasian Kepegawaian		5	4 4 0	11	Penyusun Dokumentasi dan Bidikam*			
11	Pengadministrasian Persuratan		5	3 4 -1	12	Revisur	5	2	2 0
12	Pengadministrasian Utang		5	3 2 0	13	Peneliti, Rencanan dan Pengantaraan	5	10	12 -2
13	Operator Alat Berat		5	1 2 -1	14	Peneliti Konservasi Cagar Budaya	5	8	10 -2
14	Pengadministrasian Sarana dan Prasarana		5	2 4 -2	15	Juru Pelihara Cagar Budaya	3	116	121 -5
15	Pengadministrasian Keselamatan*				16	Juru Pagar Cagar Budaya	3	45	47 -2
16	Peneliti Sarana dan Prasarana		5	1 1 0	17	Juru Pagar*	3		
17	Pengantarik		3	3 2 0	18	Pengadministrasian Data Penyajian dan Publikasi	5	3	4 -1
18	Pramu Bakti		3	1 1 0	19	Penata Dokumen*			
19	Caraka*				20	Penata Khusus Cagar Budaya	5	0	14 -14
20	Manajemen		3	46 32 14	21	Perugas Perputakaan*	5	1	0 1
21	Pramu Kebersihan		1	6 6 0					
22	Pramu Kantor*		5	0 1 -1					
23	Pengadministrasian Perputakaan		7	0 1 -1					
24	Keaspas Pakarsa Lanjutan/Mahir								

No	Jabatan	KLS	B	K +/-
1	Perancang Budaya Muda		9	0 2 -2
2	Perancang Budaya Muda		9	0 4 -4

82 71 11  
0 6 6  
205 287 -82

Keterangan  
\* Adakal nomendatur jabatan lama, pegawai yang duduk dalam jabatan ini akan segera dipindahkan ke jabatan sesuai Permen/Perbub Nomor 41 Tahun 2018 tentang Nomenklatur Jabatan Pakarsa Bag Pagar bagai lapi di lingkungan Balai Pelestarian

83. PETA JABATAN BALAI PELESTARIAN CAGAR BUDAYA BANTEN

KEPALA BALAI PELESTARIAN CAGAR BUDAYA BANTEN  
Kelas = 13

Belieptitulasi	Jumlah	
	B	K +/-
Administratur	1	1 0
Pegawais	2	2 0
JP	0	37 -37
Pelaksanaan	222	241 -19
	225	241 -56

KEPALA SUBBAGIAN TAKS USUKA Kelas = 9			
No	Jabatan	KLS	B K +/-
1	Teknis Sarana dan Prasarana	5	1 2 -1
2	Bendahara	7	1 1 0
3	Verifikator Keuangan	6	1 1 0
4	Pengedah Surat Perintah Membayar*	5	1 2 -1
5	Pengadministrasi Barang Milk Negara	5	6 4 2
6	Pengadministrasi Kepegawaian	5	3 4 -1
7	Pengadministrasi Perawatan	5	1 3 -2
8	Pengadministrasi Sarana dan Prasarana	5	2 3 -1
9	Penyusunan Program Anggaran dan Pelaporan	7	4 2 2
10	Pengemudi	3	2 3 0
11	Pramu Kantor*	1	8 9 -1
12	Pengedah Baring Milk Negara	3	10 10 0
13	Pengedah Data Baring Milk Negara*	6	2 1 1
14	Pengedah Data Tata Organisasi dan Tata Laksana	6	1 1 0
15	Pengadministrasi Umum	5	0 1 -1
16	Arsparis Pelaksanaan Lanjutan/Mahir	7	0 1 -1

52 58 -6			
No	Jabatan Fungsional	KLS	B K +/-
1	Pamong Budaya Muda	11	0 2 -2
2	Pamong Budaya Muda	9	0 4 -4
			0 6 -6

KEPALA SEKSI PELINDUNG, PENGEMBANGAN, DAN PEMANFAATAN  
Kelas = 9

No	Jabatan	KLS	B K +/-
1	Bimong Budaya Pertama	8	0 5 -5
2	Bimong Budaya Penyelia	8	0 7 -7
3	Bimong Budaya Pelaksanaan Lanjutan	7	0 8 -8
4	Bimong Budaya Pelaksanaan	6	0 10 -10
5	Konservator	7	0 2 -2
6	Ingkator	5	3 1 1
7	Kurator Koleksi Museum	7	1 3 -2
8	Teknis Pelestari Cagar Budaya	5	21 25 -4
9	Kur Kur Pelestari Cagar Budaya	3	130 124 -6
10	Ingkator Data Cagar Budaya dan Koleksi Museum	6	6 13 -7
11	Ingkator Data Cagar Budaya*	6	2 2 0
12	Ingkator Dokumentasi	6	2 2 0
13	Ingkator Dokumentasi dan Publikasi*	6	2 2 0
14	Ingkator Pelestari Cagar Budaya	7	5 5 0
15	Ingkator Pelestari Cagar Budaya*	5	0 1 -1
16	Ingkator Khusus Cagar Budaya	5	0 6 -6
			5 3 0 3

170 214 -44

**Keterangan**  
\* Adalah non esklutur jabatan lama, pegawai yang duduk dalam jabatan ini akan segera dipindahkan ke jabatan sesuai PermenPANRB Nomor 41 Tahun 2018 tentang Nomenklatur, Jabatan, Pelaksanaan Bagi Pegawai Negeri Sipil di Lingkungan Instansi Pemerintah.

84. PETA JABATAN BALAI PELESTARIAN CAGAR BUDAYA BALI

KEPALA BALAI PELESTARIAN CAGAR BUDAYA BALI  
Kelas = 13

Rekapitulasi	Jumlah		
	B	K	+/-
Administrator	1	1	0
Pengawas	2	2	0
J/P	0	22	-22
Pelaksana	182	215	-33
	185	240	-55

KEPALA SUBBAGIAN TATA USAHA  
Kelas = 9

No	Jabatan	KLS	B	K	+/-
1	Bendahara Bendahara Pengeluaran*	7	1	1	0
2	Penyusun Program Anggaran dan Pelaporan Penyusun Program, Anggaran, dan Laporan*	7	2	2	0
3	Penyusun Laporan Keuangan Pengelola Barang Milik Negara Pengelola Data Barang Milik Negara*	6	1	1	0
4	Pengelola Data Tata Organisasi dan Tata Laksana Verifikator Keuangan	6	1	1	0
5	Pengelola Surat Perintah Membayar*	6	1	1	0
6	Pemroses Mutasi Pegawai/Asisten*	5	4	3	1
7	Pengadministrasian Keuangan Penasihat Dokumen Keuangan*	5	6	3	3
8	Pengadministrasian Saran/Adan Protes/Resensi Pengadministrasian Kerumahtanggaan*	5	1	2	-1
9	Pengadministrasian Bursang, Milik Negara	5	2	2	0
10	Revisi Sarana dan Prasarana Revisi Sarana dan Prasarana Kantor*	5	2	3	-1
11	Pengadministrasian Perumahan	5	3	3	0
12	Pengadministrasian Perpustakaan	5	0	2	-2
13	Pranata Bakti Caraker*	3	4	4	0
14	Pengasas Komunitas	3	12	12	0
15	Pengemudi	3	2	2	0
16	Mantriara Pelaksanaan Lapangan/Mahir	7	0	1	-1

42 43 -1

No	Jabatan Fungsional	KLS	B	K	+/-
1	Pamong Budaya Madya	11	0	1	-1
2	Pamong Budaya Muda	9	0	2	-2

Keterangan

\* Adalah nomenklatur jabatan lama, pegawai yang duduk dalam jabatan ini akan segera dipindahkan ke jabatan sesuai PermenPANRB Nomor 41 Tahun 2018 tentang Nomenklatur Jabatan Pelaksana Bagi Pegawai Negeri Sipil di Lingkungan Instansi Pemerintah

KEPALA SEKSI PELINDUNG, PENGEMBANGAN, DAN PEMANFAATAN  
Kelas = 9

No	Jabatan	KLS	B	K	+/-
1	Pamong Budaya Pertama	8	0	3	-3
2	Pamong Budaya Perantara	8	0	4	-4
3	Pamong Budaya Pelaksana Lanjutan	7	0	5	-5
4	Pamong Budaya Pelaksana	6	0	6	-6
5	Pengkaji Pelestarian Cagar Budaya Pengkaji Pelestari Cagar Budaya*	7	4	5	-1
6	Konservator	7	0	2	-2
7	Pengelola Data Cagar Budaya dan Koleksi Museum Pengelola Data Cagar Budaya*	6	8	10	-2
8	Pengelola Dokumentasi Penyusun Dokumentasi dan Publikasi*	6	2	2	0
9	Bagian	5	1	2	-1
10	Teknisi Pelestari Cagar Budaya	5	20	43	-23
12	Araja Pelestari Cagar Budaya	3	5	5	0
13	Araja Pelihara Cagar Budaya	3	99	100	-1
17	Pelisi Khusus Cagar Budaya	5	0	4	-4
11	Pengasas Perpustakaan*	5	1	0	1

140 191 -51

8 5. PETA JABATAN BALAI PELESTARIAN CAGAR BUDAYA JAMBI

KEPALA BALAI PELESTARIAN CAGAR BUDAYA JAMBI  
Kelas = 13

	Jumlah		
	B	K	+/-
Rekapitulasi			
Administrator	1	1	0
Perencana	2	2	0
JP	0	10	-10
Pelaksana	83	94	-12
	86	116	-30

KEPALA SUBBAGIAN TATA USAHA  
Kelas = 9

No	Jabatan	KLS	B	K	+/-
1	Bendahara	7	1	1	0
	Bendahara Pengeluaran*				
	Penyusun Program Anggaran dan Pelaporan	7	4	2	2
	Penyusun Program, Anggaran, dan Laporan*				
	Penyusun Laporan Keuangan				
3	Bengkel Berong Milik Negara	6	1	1	0
	Pengolah Data Barang Milik Negara*				
	Pengelola Data Tata Organisasi dan Tata Laksana	6	1	1	0
4	Pengolah Data Keistisahan*				
	Verifikator Keuangan	6	0	1	-1
5	Pengadministrasi Kepegawaian	5	1	2	-1
	Penyusun Mutasi Kepegawaian*				
	Pengadministrasi Keuangan	5	3	3	0
7	Pengadministrasi Belanja Pegawai*				
	Penata Dokumen Keuangan*				
	Pengadministrasi Sarana dan Prasarana	5	1	1	0
8	Pengadministrasi Kerumahtanggaan*				
	Pengadministrasi Barang Milik Negara	5	0	1	-1
9	Teknis Sarana dan Prasarana Kantor*				
10	Teknis Sarana dan Prasarana Kantor*	5	1	1	0
	Pengadministrasi Perawatan	5	2	2	0
11	Pengadministrasi Perawatan				
12	Pengadministrasi Perawatan	5	0	1	-1
13	Perugas Keamanan	3	6	6	0
	Pramu Kebersihan				
14	Pramu Kantor*	1	2	2	0
	Asiparis Pelaksanaan/Lanjutan/Mahir	7	0	1	-1
15			23	26	-3

KEPALA SERSI PELINDUNG, PENGEMBANGAN, DAN PEMANFAATAN  
Kelas = 9

No	Jabatan	KLS	B	K	+/-
1	Pamong Budaya Pertama	8	0	3	-3
2	Pamong Budaya Pemuda	8	0	4	-4
3	Pamong Budaya Pelaksanaan Lanjutan	7	0	4	-4
4	Pamong Budaya Pelaksanaan	6	0	4	-4
5	Pengkaji Pelestari Cagar Budaya	7	8	8	0
	Pengkaji Pelestari Cagar Budaya*				
6	Konservator	7	2	2	0
	Pengelola Data Cagar Budaya dan Kokoh Museum	6	6	8	-2
7	Pengolah Data Cagar Budaya				
	Pengolah Dokumentasi	6	2	3	-1
8	Penyusun Dokumentasi dan Publikasi*				
	Teknis Pelestari Cagar Budaya	5	9	10	-1
9	Pengadministrasi Data Perijinan dan Publikasi	5	0	1	-1
10	Registral	5	2	3	-1
11	Juru Pelihara Cagar Budaya	3	30	30	0
12	Pelisi Khusus Cagar Budaya	5	0	4	-4
13	Perugas Perawatan*				
14		5	1	0	1
		60	84	-24	

No	Jabatan Fungsional	KLS	B	K	+/-
1	Pamong Budaya Muda	9	0	3	-3
					0 3 -3

**Keterangan**

\* Adalah nomor jabatan lama, pegawai yang diaduk dalam jabatan ini akan segera dipindahkan ke jabatan sesuai PermenPANRB Nomor 41 Tahun 2018 tentang Nomenklatur Jabatan Pelaksanaan Bagi Pegawai Negeri Sipil di Lingkungan Instansi Pemerintah

86. PETA JABATAN BALAI PELESTARIAN CAGAR BUDAYA SUMATERA BARAT

KEPALA BALAI PELESTARIAN CAGAR BUDAYA  
SUMATERA BARAT  
Kelas = 13

Rekapitulasi	Jumlah	
	B	K +/-
Administrator	1	1 0
Pengawas	2	2 0
JP	0	25 -25
Pelaksana	73	106 -33
	76	134 -58

KEPALA SUBBAGIAN DATA USUMA  
Kelas = 9

No	Jabatan	KLS	B	K	+/-
1	Bendahara		7	1	1 0
	Bendahara Pengeluaran*				
	Penyusun Program Anggaran dan Pelaporan				
2	Penyusun Program, Anggaran, dan Laporan*		7	3	2 1
	Penyusun Laporan Keuangan				
3	Pengelola Barang Milik Negara		6	1	1 0
	Pengelola Data Barang Milik Negara*				
4	Pengelola Data Tata Organisasi dan Tata Laksana		6	2	1 1
	Pengelola Data Ketertarikan*				
5	Verifikasi Keuangan		6	1	1 0
	Pengelola Surat Perintah Membayar*				
6	Pengadministrasian Kepegawaian		5	2	2 0
	Pemroses Mutasi Kepegawaian*				
7	Pengadministrasian Keuangan		5	2	3 -1
	Penata Dokumen Keuangan*				
	Pengadministrasian Sarana dan Prasarana		5	1	1 0
8	Pengadministrasian Komunitas/lingkungan*				
9	Pengadministrasian Barang Milik Negara		5	0	1 -1
10	Pengadministrasian Perurusan		5	0	1 -1
11	Pengadministrasian Perencanaan		5	0	1 -1
12	Teknisi Summa dan Prasarana		5	0	1 -1
13	Pranata Bilet		3	1	1 0
	Ceritra*				
14	Kejurita Pelaksanaan Lanjutan/Mahir		7	0	1 -1

14 18 -4

KEPALA SEKSI PELINDUNG, PEMBANGUNAN, DAN PEMANFAATAN  
Kelas = 9

No	Jabatan	KLS	B	K	+/-
1	Pamong Budaya Permata		8	0	4 -4
2	Pamong Budaya Penyelia		8	0	4 -4
3	Pamong Budaya Pelaksanaan Lanjutan		7	0	5 -5
4	Pamong Budaya Pelaksana		6	0	6 -6
5	Pengaji Pelestari Cagar Budaya		7	11	16 -5
	Pengaji Pelestari Cagar Budaya*				
6	Konservator		7	1	1 0
7	Pengelola Data Cagar Budaya dan Kekaya Museum		6	5	10 -5
	Pengolah Data Cagar Budaya*				
8	Teknis Pelestari Cagar Budaya		5	10	16 -6
	Pengadministrasian Data Penyajian dan Publikasi		5	2	2 0
9	Penata Dokumen*				
10	Registral		5	0	2 -2
11	Juru Pelestari Cagar Budaya		3	6	6 0
12	Juru Pelihara Cagar Budaya		3	24	24 0
13	Pengelola Dokumentasi		6	0	2 -2
14	Polisi Khusus Cagar Budaya		5	0	10 -10

59 108 -49

No	Jabatan	KLS	B	K	+/-
1	Pamong Budaya Madya		11	0	3 -2
2	Pamong Budaya Muda		9	0	3 -3

0 5 -5

Keterangan

\* Adalah nomenklatur jabatan lama, pegawai yang duduk dalam jabatan ini akan segera dipindahkan ke jabatan sesuai Permennaker Nomor 41 Tahun 2018 tentang Rombaklur Jabatan Pelaksana Bagi Pegawai Negeri Sipil di Lingkungan 3 dalam Pemerintah

**87. PETA JABATAN BALAI PELESTARIAN CAGAR BUDAYA ACEH**

Rekapitulasi		Jumlah	
		B	K +/-
Administrator		1	1 0
Pengawas		2	2 0
JF		0	21 -21
Pelaksana		56	74 -16
		59	96 -37

KEPALA BALAI PELESTARIAN CAGAR BUDAYA ACEH	
Kelas = 13	

KEPALA SUBBAGIAN TATA USAHA			
Kelas = 9			

No	Jabatan	KLS	B	K	+/-
1	Bendahara	7	1	1	0
	Bendahara Pengeluaran*				
2	Penyusun Program Anggaran dan Pelaporan	7	2	2	0
	Penyusun Laporan Keuangan				
3	Pengelola Barang Milik Negara	6	1	1	0
	Pengolah Data Barang Milik Negara*				
4	Pengelola Data Tata Organisasi dan Tata Laksana	6	1	1	0
	Pengolah Data Ketatalaksanaan*				
5	Verifikator Keuangan	6	1	1	0
	Pengolah Surat Perintah Membayar*				
6	Pengadministrasi Kepegawaian	5	2	2	0
	Pemroses Mutasi Kepegawaian*				
7	Pengadministrasi Keuangan	5	1	2	-1
	Pencat Dokumen Keuangan*				
8	Pengadministrasi Sarana dan Prasarana	5	1	1	0
	Pengadministrasi Ke rumah-rumahan*				
9	Pengadministrasi Barang Milik Negara	5	1	1	0
	Teknisi Sarana dan Prasarana				
10	Teknisi Sarana dan Prasarana Kantor*	5	1	1	0
11	Pengadministrasi Persuratan	5	1	2	-1
12	Pengadministrasi Perpustakaan	5	0	1	-1
13	Aspiraris Pelaksanaan Lanjutan/Mahir	7	0	1	-1
			13	17	-4

KEPALA SEKSI PELINDUNG, PENGEMBANGAN, DAN PEMANFAATAN			
Kelas = 9			

No	Jabatan	KLS	B	K	+/-
1	Pamong Budaya Pertama	8	0	3	-3
2	Pamong Budaya Remyela	8	0	4	-4
3	Pamong Budaya Peleksama Lanjutan	7	0	5	-5
4	Pamong Budaya Peleksama	6	0	6	-6
5	Pengkeji Pelestarian Cagar Budaya	7	3	5	-2
	Pengkeji Pelestari Cagar Budaya*				
6	Konservator	7	0	1	-1
7	Pengelola Data Cagar Budaya dan Koleksi Museum	6	4	7	-3
	Pengolah Data Cagar Budaya*				
8	Pengelola Dokumentasi	6	2	2	0
	Penyusun Dokumentasi dan Publikasi*				
9	Teknisi Pelestari Cagar Budaya	5	13	13	0
10	Pengadministrasi Data Penyajian dan Publikasi	5	1	1	0
	Pencat Dokumen*				
11	Registrar	5	0	1	-1
12	Juru Pelebaran Cagar Budaya	3	18	19	-1
13	Polisi Khusus Cagar Budaya	5	0	7	-7
14	Petugas Perpustakaan*	5	2	0	2
			43	74	-31

No	Jabatan Fungsional	KLS	B	K	+/-
1	Pamong Budaya Muda	9	0	2	-2
			0	2	-2

**Keterangan**

\* Adalah nomenklatur jabatan lama, pegawai yang duduk dalam jabatan ini akan segera dipindahkan ke jabatan sesuai PermenPANRB Nomor 41 Tahun 2018 tentang Nomenklatur Jabatan Peleksama Bagi Pegawai Negeri Sipil di Lingkungan Instansi Pemerintah

88. PETA JABATAN BALAI PELESTARIAN CAGAR BUDAYA GORONTALO

KEPALA BALAI PELESTARIAN CAGAR BUDAYA  
GORONTALO  
Kelas = 13

Rekapitulasi	Jumlah	
	B	K +/-
Administrator	1	1 0
Pengawas	2	2 0
JP	0	19 -19
Pelaksana	29	59 -30
	32	81 -49

KEPALA SUBBAGIAN TATA USAHA Kelas = 9				
No	Jabatan	KLS	B	K +/-
1	Bendahara	7	1	1 0
2	Bendahara Pengeluaran*	7	1	2 -1
3	Penyusun Program Anggaran dan Pelaporan	6	1	1 1
4	Penyusun Laporan Keuangan	6	1	1 1
5	Pengelola Barang Milik Negara	6	1	1 1
6	Pengolah Data Barang Milik Negara*	6	1	1 1
7	Pengelola Data Tata Organisasi dan Tata Laksananya	6	1	1 1
8	Pengolah Data Keimbalaksanaan*	5	0	1 -1
9	Pengadministrasi Barang Milik Negara	5	0	1 -1
10	Teknisi Sarana dan Prasarana	5	0	2 -2
11	Pengadministrasi Persuratan	6	0	1 -1
12	Verifikator Keuangan	5	0	1 -1
13	Pengadministrasi Kepegawaian	5	0	2 -2
14	Pengadministrasi Sarana dan Prasarana	5	0	1 -1
15	Pengadministrasi Perpustakaan	5	0	1 -1
16	Arsiparis Pelaksana Lanjutan/Mahir	7	0	1 -1

KEPALA SEKSI PELINDUNGAN, PENGEMBANGAN, DAN PEMANFAATAN Kelas = 9				
No	Jabatan	KLS	B	K +/-
1	Pamong Budaya Pertama	8	0	2 -2
2	Pamong Budaya Penyela	8	0	3 -3
3	Pamong Budaya Pelaksana Lanjutan	7	0	4 -4
4	Pamong Budaya Pelaksana	6	0	4 -4
5	Pengkaji Pelestarian Cagar Budaya	7	5	7 -2
6	Pengkaji Pelestari Cagar Budaya*	7	0	2 -2
7	Konservator	6	3	7 -4
8	Pengelola Data Cagar Budaya dan Koleksi Museum	6	1	2 -1
9	Pengolah Data Cagar Budaya*	5	0	4 -4
10	Pengelola Dokumentasi	5	0	1 -1
11	Penyusun Dokumentasi dan Publikasi*	3	16	16 0
12	Telaris Pelestari Cagar Budaya	5	0	5 -5
13	Registrar	5	0	5 -5
14	Juni Pelihara Cagar Budaya	5	0	5 -5
15	Polisi Khusus Cagar Budaya	5	0	5 -5

4 16 -10

KEPALA SUBBAGIAN TATA USAHA Kelas = 9				
No	Jabatan Fungsional	KLS	B	K +/-
1	Pamong Budaya Madya	11	0	2 -2
2	Pamong Budaya Muda	9	0	3 -3
			0	5 -5

**Keterangan**

\* Adalah nomenklatur jabatan lama, pegawai yang duduk dalam jabatan ini akan segera dipindahkan ke jabatan sesuai PermenPANRB Nomor 41 Tahun 2018 tentang Nomenklatur Jabatan Pelaksana Bagi Pegawai Negeri Sipil di Lingkungan Instansi Pemerintah

89. PETA JABATAN BALAI PELESTARIAN CAGAR BUDAYA MALUKU UTARA

KEPALA BALAI PELESTARIAN CAGAR BUDAYA  
MALUKU UTARA  
Kelas = 13

	Rekapitulasi		Jumlah	
	B	K	B	K
Adminisrator	1	1	0	0
Perizinan	2	2	0	0
JP	0	18	18	0
Pelaksana	21	59	38	0
	24	80	56	0

KEPALA SUBBAGIAN TATA USAHA  
Kelas = 9

No	Jabatan	KLS	B	K	+/	-
1	Bendahara	7	1	1	0	
	Bendahara Pengeluaran*					
	Penyusun Program Anggaran dan Pelaporan					
2	Penyusun Program, Anggaran, dan Laporan*	7	2	2	0	
	Penyusun Laporan Keuangan					
3	Pengelola Barang Milik Negara	6	2	1	1	
	Pengelola Data Barang Milik Negara*					
4	Pengelola Data Tata Organisasi dan Tata Laksana	6	1	1	0	
	Pengelola Data Kepegawaian*					
5	Verifikator Keuangan	6	1	1	0	
	Pengolah Surat Perintah Membayar*					
6	Pengadministrasi Keuangan	5	1	3	-2	
	Pemasta Dokumen Keuangan*					
7	Pengadministrasi Sarana dan Prasarana	5	1	2	-1	
	Pengadministrasi Kerumahanggaan*					
8	Pengadministrasi Barang Milik Negara	5	0	2	-2	
9	Pengadministrasi Persurutan	5	0	2	-2	
10	Pantau Balok	3	1	1	0	
	Sarabek*					
11	Pengadministrasi Kepegawaian	5	0	1	-1	
12	Teknis Sarana dan Prasarana	5	0	1	-1	
13	Pengadministrasi Perpusatolekan	5	0	2	-2	
14	Asisten Pelaksana Lanjutan/Mahir	7	0	1	-1	
				10	21	-11

KEPALA SIKSIS PELINDUNG, PENGEMBANGAN, DAN PEMANFAATAN  
Kelas = 9

No	Jabatan	KLS	B	K	+/	-
1	Pamong Budaya Pertama	8	0	2	-2	
2	Pamong Budaya Perpetua	8	0	3	-3	
3	Pamong Budaya Pelaksana Lanjutan	7	0	4	-4	
4	Pamong Budaya Pelaksana	6	0	5	-5	
5	Pengkaji Pelestarian Cagar Budaya	7	4	8	-4	
	Pengkaji Pelestari Cagar Budaya*					
6	Konseruator	7	0	2	-2	
7	Pengelola Data Cagar Budaya dan Koleksi Musium	6	3	10	-7	
	Pengelola Data Cagar Budaya*					
8	Pengelola Dokumentasi	6	2	7	-5	
	Penyusun Dokumentasi dan Publikasi*					
9	Teknis Pelestari Cagar Budaya	5	1	3	-2	
10	Juru Pelaksana Cagar Budaya	3	1	2	-1	
11	Registral	5	0	1	-1	
12	Pengadministrasi Data Penyajian dan Publikasi	5	0	1	-1	
13	Polisi Khusus Cagar Budaya	5	0	5	-5	
				11	33	-42

No	Jabatan Fungsional	KLS	B	K	+/	-
1	Pamong Budaya Muda	11	0	1	-1	
2	Pamong Budaya Muda	9	0	2	-2	
				0	3	-3

**Keterangan**

\* Adalah nomenklatur jabatan lama, pegawai yang duduk dalam jabatan ini akan segera dipindahkan ke jabatan sesuai Peraturan PAN RB Nomor 41 Tahun 2018 tentang Nomenklatur Jabatan Pelaksana Bagi Pegawai Negeri Sipil di Lingkungan Instansi Pemerintah



90. PETA JABATAN BALAI PELESTARIAN CAGAR BUDAYA KALIMANTAN TIMUR

KEPALA BALAI PELESTARIAN CAGAR BUDAYA  
KALIMANTAN TIMUR  
Kelas = 13

Rekapitulasi	Jumlah	
	B	K +/-
Administrator	1	1 0
Pengawas	2	2 0
JP	0	15 -15
Pelaksana	14	30 -25
	17	57 -40

KEPALA SUBBAGIAN TATA USAHA  
Kelas = 9

No	Jabatan	KLS	B	K	+/-
1	Bendahara	7	1	1	0
	Bendahara Pengeluaran*				
	Penyusun Program Anggaran dan Pelaporan				
2	Penyusun Program, Anggaran, dan Laporan*	7	1	2	-1
	Penyusun Laporan Keuangan				
3	Pengelola Barang Milik Negara	6	1	1	0
	Pengolah Data Barang Milik Negara*				
4	Pengelola Data Tata Organisasi dan Tata Laksana	6	1	1	0
	Pengolah Data Kertahlaksanaan*				
5	Pengadministrasi Keuangan	5	1	1	0
	Penata Dokumen Keuangan*				
6	Pengadministrasi Barang Milik Negara	5	0	2	-2
	Pengadministrasi Persuratan				
7	Pengadministrasi Kepegawaian	5	0	1	-1
	Verifikator Keuangan				
9	Pengadministrasi Sarana dan Prasarana	6	0	1	-1
10	Teknis Sarana dan Prasarana	5	0	1	-1
	Pengadministrasi Perpustakaan				
11	Teknis Pelestarian Cagar Budaya	5	0	1	-1
12	Arsiparis Pelaksanaan Lanjutan/Mahir	7	0	1	-1
			5	17	-12

KEPALA SEKSI PELINDUNG, PENGEMBANGAN, DAN PEMANFAATAN  
Kelas = 9

No	Jabatan	KLS	B	K	+/-
1	Pamong Budaya Pertama	8	0	1	-1
2	Pamong Budaya Penyelia	8	0	2	-2
3	Pamong Budaya Pelaksana Lanjutan	7	0	3	-3
4	Pamong Budaya Pelaksana	6	0	6	-6
	Pengkaji Pelestarian Cagar Budaya				
5	Pengkaji Pelestarian Cagar Budaya*	7	4	4	0
	Koordinator				
6	Pengelola Data Cagar Budaya dan Koleksi Museum	7	0	2	-2
	Pengolah Data Cagar Budaya*				
7	Pengelola Dokumentasi	6	3	4	-1
	Penyusun Dokumentasi dan Publikasi*				
8	Teknis Pelestarian Cagar Budaya	6	1	2	-1
	Pengadministrasi Data Penyajian dan Publikasi				
9	Teknis Pelestarian Cagar Budaya	5	1	6	-5
10	Pengadministrasi Data Penyajian dan Publikasi	5	0	1	-1
11	Polisi Khusus Cagar Budaya	5	0	4	-4
			9	35	-26

No	Jabatan	KLS	B	K	+/-
1	Pamong Budaya Madya	11	0	1	-1
2	Pamong Budaya Muda	9	0	1	-1
			0	2	-2

**Keterangan**

\* Adalah nomenklatur jabatan lama, pegawai yang duduk dalam jabatan ini akan segera dipindahkan ke jabatan sesuai PermenPANRB Nomor 41 Tahun 2018 tentang Nomenklatur Jabatan Pelaksana Bagi Pegawai Negeri Sipil di Lingkungan Instansi Pemerintah

9.1. PETA JABATAN BALAI PELESTARIAN SITUS MAJUSIA PURBA SANGIRAN

KEPALA BALAI PELESTARIAN SITUS MAJUSIA PURBA SANGIRAN  
 SANGIRAN  
 kelas = 13

Rekapitulasi	Jumlah	
	B	K
Administator	1	1
Perencanaan	4	4
SP	0	30
Pelembagaan	52	56
Jumlah	57	131

KEPALA SUBBAGIAN DATA USAH		KLS		B		K		+/	
No	Jabatan	3	0	4	1	1	0	1	0
1	Spesialistis Berang MBK Negara	3	0	4	1	1	0	1	0
2	Staf Ahli	7	1	2	-1				
3	Penelitian Pengkajian*	6	1	1	0				
4	Perencanaan Kegiatan Anggaran dan Laporan	7	1	2	-1				
5	Pengelola Data Tera Organisasi dan Tera Lainnya	6	2	1	1				
6	Pengelola Berang MBK Negara	6	1	2	-1				
7	Pengadministrasi Kepegawaian	5	1	2	-1				
8	Spesialistis Bersejarah	5	0	3	-2				
9	Spesialistis Survei dan Pevasean	5	1	2	-1				
10	Spesialistis Rekonstruksi*	1	2	2	0				
11	Staf Ahli	5	2	5	-3				
12	Adalah Sarana dan Prasarana	3	2	2	0				
13	Kepegawaian Kepegawaian	5	1	3	-2				
14	Spesialistis Belanja Pegawai	3	1	1	0				
15	Perencanaan	6	0	1	-1				
16	Spesialistis Bersejarah	5	1	2	-1				
17	Spesialistis Publikasi/Manajemen	7	0	1	-1				

22 40 -18

KEPALA SUBBAGSI PELUBANGAN		KLS		B		K		+/	
No	Jabatan	8	0	1	1	1	0	1	0
1	Perencanaan	8	0	1	-1				
2	Perencanaan	8	0	2	-2				
3	Perencanaan	7	0	3	-3				
4	Perencanaan	6	0	6	-6				
5	Kepegawaian	7	2	4	-2				
6	Kepegawaian	5	0	4	-4				
7	Pengelola Data Pelubangan Situs Majusia Purba	6	1	4	-1				
8	Perencanaan	5	0	4	-4				
9	Perencanaan	7	4	0					
10	Perencanaan	8	2	0					
11	Perencanaan	3	2	1					
12	Perencanaan	3	1	0					
13	Perencanaan	5	0	3	-3				

14 45 -16

No	Jabatan	KLS	B	K	+/
1	Perencanaan	9	0	3	-3

**Keterangan**  
 \* Adalah nomenklatur jabatan lama, pegawai yang duduk dalam jabatan ini akan segera dipindahkan ke jabatan sesuai PenomPANSRB Nomor 41 Tahun 2018 tentang Nomenklatur Jabatan Pelaksana Bagi Pegawai Negeri Sipil di lingkungan kementerian Perencanaan

KEPALA SUBBAGSI PERUMPAKSI		KLS		B		K		+/	
No	Jabatan	8	0	1 <th>1 <th>1 <th>0</th> <th>1 <th>0</th> </th></th></th>	1 <th>1 <th>0</th> <th>1 <th>0</th> </th></th>	1 <th>0</th> <th>1 <th>0</th> </th>	0	1 <th>0</th>	0
1	Perencanaan	8	0	1	-1				
2	Perencanaan	8	0	1	-1				
3	Perencanaan	7	0	2	-2				
4	Perencanaan	6	0	4	-4				
5	Perencanaan	7	4	6	-2				
6	Perencanaan	6	2	3	0				
7	Perencanaan	6	2	3	0				
8	Perencanaan	6	1	2	-1				
9	Perencanaan	7	0	3	-3				

6 18 -12

92. PETA JABATAN BALAI KONSERVASI BOROBUDUR

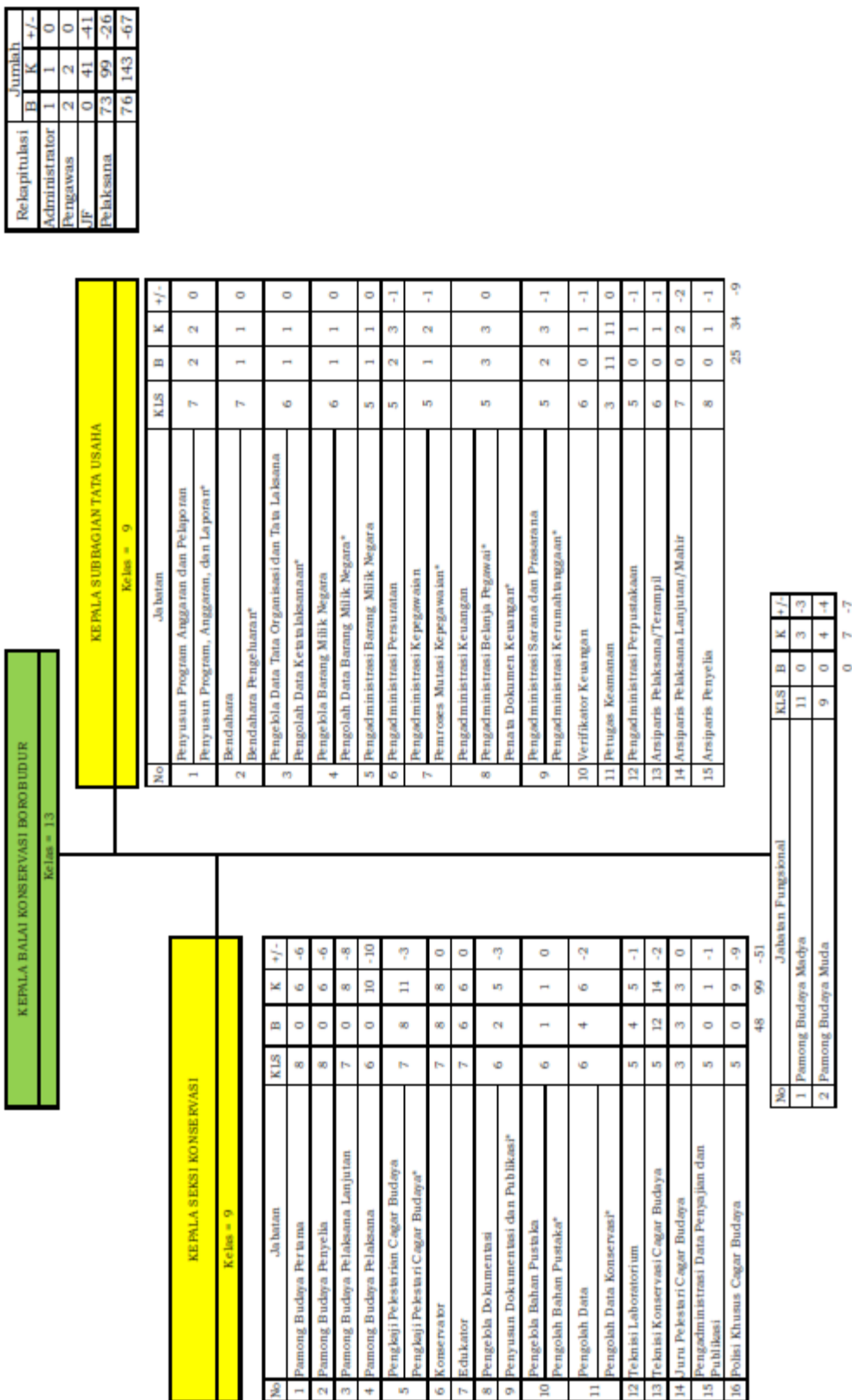

**Keterangan**  
\* Adalah nomenklatur jabatan lama, pegawai yang duduk dalam jabatan ini akan segera dipindahkan ke jabatan sesuai PermenPANRB Nomor 41 Tahun 2018 tentang Nomenklatur Jabatan Pelaksanaan Bagi Pegawai Negeri Sipil di Lingkungan Instansi Pemerintah

93. PETA JABATAN BALAI PELESTARIAN NILAI BUDAYA D.I. YOGYAKARTA

KEPALA BALAI PELESTARIAN NILAI BUDAYA D.I. YOGYAKARTA Kelas = L3
---

KEPALA SUBBAGIAN TATA USAHA Kelas = 9
--

No	Jabatan	KUS	B	K	P/J
1	Penyusun Program Anggaran dan Pelaporan	7	3	2	0
	Penyusun Program, Anggaran, dan Laporan*				
2	Bendahara	7	1	1	0
	Bendahara Pengeluaran*				
3	Sungala Binas Milik Negara	6	1	1	0
	Pengolah Data Tata Organisasi dan Tata Laksana				
4	Pengolah Data Ketatalaksanaan*	6	1	1	0
	Pengolah Data Nilai Budaya				
5	Pengolah Data Nilai Budaya	6	2	3	-1
	Pengolah Data Nilai Budaya*				
6	Verifikator Keuangan	6	1	1	0
	Verifikator Surat Perintah Membayar*				
7	Administrasi Barang Milik Negara	5	1	1	0
	Administrasi Kepegawaian				
8	Proses Mutasi Kepegawaian*	5	2	2	0
	Administrasi Sarana dan Prasarana				
9	Administrasi Keamanan dan Keselamatan*	5	2	3	-1
	Administrasi Keuangan*				
10	Administrasi Keuangan	5	2	3	-1
	Penata Dokumen Keuangan*				
11	Peragaan Perpusakaan*	5	4	2	2
	Administrasi Perawatan				
12	Administrasi Perawatan	5	3	3	-1
	Identifikasi dan Prasarana				
13	Identifikasi Sarana dan Prasarana Kantor*	5	3	3	0
	Peragaan Keamanan				
14	Peragaan Keamanan	3	5	6	0
	Teknisi Produksi				
15	Teknisi Produksi	6	1	1	0
	Administrasi Data Penyajian dan Publikasi				
16	Administrasi Data Penyajian dan Publikasi	5	5	5	0
	Penata Dokumen*				
17	Pramusabhan	1	2	2	0
	Pramusabhan Kantor*				
18	Sungala Dokumentasi	6	0	1	-1
	Kepartisp Publikasi Lanjutan/Mahir				
		7	0	1	-1
		38	42	4	

No	Jabatan	KUS	B	K	P/J
1	Pendidik Muda	9	19	19	0
2	Peredlit Pertama	8	0	2	-2
3	Peminog Budaya Muda	9	0	11	-11
4	Peminog Budaya Peranan	8	0	16	-16
5	Peminog Budaya Madya	11	0	9	-9
		19	57	38	

**Keterangan**

\* Adakah nomenklatur jabatan lama, pegawai yang duduk dalam jabatan ini akan segera dipindahkan ke jabatan sesuai PermenPANRB Nomor 41 Tahun 2018 tentang Nomenklatur, Jabatan Melaksana Bagi Pegawai Negeri Sipil di lingkungan Kantor Pemerintah

Rekapitulasi	Jumlah	
	B	K/P/J
Administratif	1	1
Pengawasan	1	1
JF	19	58
Melaksana	38	41
	59	101

94. PETA JABATAN BALAI PELESTARIAN NILAI BUDAYA JAWA BARAT

KEPALA BALAI PELESTARIAN NILAI BUDAYA JAWA BARAT  
Kedus = 13

KEPALA SUB BAGIAN TATA USAHA  
Kedus = 9

No	jabatan	KE-1	KE-2	KE-3	KE-4	KE-5	KE-6	KE-7	KE-8	KE-9
1	Deputi Sekretaris dan Manajer					5	1	1	0	0
2	Deputi Sekretaris dan Manajer Sektor*					7	1	1	0	0
3	Manajemen Pengeluaran*					6	1	1	0	0
4	Manajemen Surat Perintah Mendukung*					5	2	2	0	0
5	Manajemen Keuangan					5	3	2	0	0
6	Manajemen Pengawasan					5	1	2	-1	-1
7	Manajemen Bahan Baku					6	3	2	0	0
8	Manajemen Surat dan Perantara					5	1	1	0	0
9	Manajemen Kelembagaan*					1	3	2	0	0
10	Manajemen Keamanan					3	2	2	0	0
11	Manajemen Bina Bangun Milik Negara					6	1	1	0	0
12	Manajemen Data Tata Organisasi dan Tata Jabatan					6	1	1	0	0
13	Manajemen Program Anggaran dan Laporan					7	1	2	-1	-1
14	Manajemen Data Nilai Budaya					6	2	6	-4	-4
15	Manajemen Protokol					6	0	1	-1	-1
16	Manajemen Hubungan Masyarakat					5	3	2	0	0
17	Manajemen Dokumentasi					6	0	1	-1	-1
18	Manajemen Perawatan					5	1	2	0	0
19	Manajemen Budaya					7	0	8	-8	-8
20	Manajemen Hubungan Masyarakat					7	0	1	-1	-1
21	Manajemen Perantara					8	1	1	0	0

No	jabatan	KE-1	KE-2	KE-3	KE-4	KE-5	KE-6	KE-7	KE-8	KE-9
1	Persepsi Muda					9	3	2	-4	-4
2	Persepsi Persepsi					8	3	3	0	0
3	Manajemen Budaya Mula					9	0	1	1	1
4	Manajemen Budaya Persepsi					8	0	1	-1	-1
5	Manajemen Budaya					9	0	1	-1	-1
6	Manajemen Perantara					8	0	1	-1	-1
7	Manajemen Budaya Mula					11	0	3	-2	-2

	Rekapitulasi		Jumlah	
	B	K	B	K
Manajemen	1	1	0	0
Pengawasan	1	1	0	0
JF	29	55	26	26
Pelaksana	23	36	13	13
	54	91	39	39

**Keterangan**  
\* Adiklah nomer urut jabatan yang diduduki dalam jabatan ini akan segera dipindahkan ke jabatan sesuai PermenPANRB Nomor 41 Tahun 2018 tentang Nomenklatur Jabatan Pelaksana Bagi Pegawai Negeri Sipil di Lingkungan Instansi Pemerintah

95. PETA JABATAN BALAI PELESTARIAN NILAI BUDAYA SULAWESI SELATAN

KEP LA BALAI PELESTARIAN NILAI BUDAYA SULAWESI SELATAN Kelas = 13
---

KE PALA SUBBAGIAN DATA USAHA Kelas = 9						
No	Jabatan	KLS	B	K	+/-	
1	Manajemen dan Prasarana	5	1	1	0	
2	Bendahara	7	1	1	0	
3	Verifikasi Kesungguhan	6	1	1	0	
4	Pengelola Dana Barang Milik Negara	5	1	1	0	
5	Pengelola Dana Barang Milik Negara*	6	1	1	0	
6	Pengelola Dokumen Kesungguhan	5	1	1	0	
7	Pengelola Dokumen Kesungguhan	5	3	1	2	
8	Pengelola Dokumen Kesungguhan	5	1	1	0	
9	Pengelola Dokumen Kesungguhan	5	6	2	4	
10	Pengelola Dokumen Kesungguhan	5	2	2	0	
11	Pengelola Dana Keseluruhan	6	1	1	0	
12	Pengelola Program Anggaran dan Laporan	7	2	2	0	
13	Pengelola Dana Nilai Budaya	6	1	1	0	
14	Penilai Produk	6	2	2	0	
15	Pengelola Dokumentasi	6	0	1	-1	
16	Manajemen Lanjutan/Mahir	7	0	1	1	

24 20 4

No	Jabatan	KLS	B	K	+/-
1	Bidang Budaya Masyarakat	11	0	7	7
2	Bidang Muda	9	0	21	-1
3	Bidang Budaya Muda	9	1	1	0
4	Bidang Perencanaan	8	2	2	0
5	Bidang Budaya Perencanaan	8	0	15	-15

23 86 -33

Rekapitulasi	Jumlah		
	B	K	+/-
Administrasi	1	1	0
Pengawasan	1	1	0
IT	23	57	-34
Melaksanakan	24	19	5
	49	78	-29

**Keterangan**

\* Adalah nonmendatar/jabatan lama, pegawai yang duduk dalam jabatan ini akan segera dipindahkan ke jabatan sesuai Permenn PRRB Nomor 41 Tahun 2018 tentang Nomenklatur, Jabatan Pegawai Negeri Sipil di lingkungan instansi Pemerintah.

96. PETA JABATAN BALAI PELESTARIAN NILAI BUDAYA BALI

KEPALA BALAI PELESTARIAN NILAI BUDAYA BALI
Kelas = 13

KEPALA SUBBAGIAN TATA USAHA				
Kelas = 9				
No	Jabatan	KLS	B	K +/-
1	Bendahara	7	1	0
	Bendahara Pengeluaran*			
2	Verifikator Keuangan	6	1	0
	Pengolah Surat Perintah Membayar*			
3	Pengodim instrasi Barang Milik Negara	5	0	-1
4	Pengodim instrasi Keuangan	5	1	-1
	Penata Dokumen Keuangan*			
5	Pengodim instrasi Perurusan	5	1	-1
	Pengodim instrasi Perputakaan			
6	Pengodim instrasi Perpusbakaan*	5	1	0
	Pengodim instrasi Sarana dan Prasarana			
7	Pengodim instrasi Sarana dan Prasarana	5	1	-1
	Pengodim instrasi Kerumahanggaan*			
8	Pengelola Data Tata Organisasi dan Tata Laksana	6	1	0
	Pengolah Data Ketatakelolaan*			
9	Penyusun Program Anggaran dan Pelaporan	7	1	-1
	Penyusun Program, Anggaran, dan Laporan*			
10	Pengelola Data Nilai Budaya	6	2	-2
	Pengolah Data Nilai Budaya*			
11	Teknisi Produksi	6	0	-1
12	Teknisi Sarana dan Prasarana	5	0	-1
13	Pengodim instrasi Kepegawaian	5	1	0
	Peroses Mutasi Kepegawaian*			
14	Pengelola Barang Milik Negara	6	1	0
	Pengolah Data Barang Milik Negara*			
15	Pengelola Dokumentasi	6	0	-1
16	Analisis Nilai Budaya	7	0	-5

KEPALA SUBBAGIAN TATA USAHA				
Kelas = 9				
No	Jabatan Fungsional	KLS	B	K +/-
1	Peneliti Muda	9	19	20 -1
2	Peneliti Pertama	8	4	6 -2
3	Pamong Budaya Muda	9	0	16 -16
4	Pamong Budaya Pertama	8	0	22 -22
5	Pamong Budaya Madya	11	0	10 -10

**Keterangan**

\* Adalah nomenklatur jabatan lama, pegawai yang duduk dalam jabatan ini akan segera dipindahkan ke jabatan sesuai PermenPANRB Nomor 41 Tahun 2018 tentang Nomenklatur Jabatan Pelaksana Bagi Pegawai Negeri Sipil di Lingkungan Instansi Pemerintah

Rekapitulasi	Jumlah	
	B	K +/-
Adm instrasi	1	1 0
Pegawasa	1	1 0
JP	23	74 -51
Pelaksana	12	27 -15
	37	103 -66

97. PETA JABATAN BALAI PELESTARIAN NILAI BUDAYA SULAWESI UTARA

KEPALA BALAI PELESTARIAN NILAI BUDAYA SULAWESI UTARA  
Kelas = 1.3

KEPALA SUBBAGIAN TATA USAHA  
Kelas = 9

No	Jabatan	KLS	B	K	+/-
1	Teknis Sorotan dan Puserama	5	2	2	0
2	Teknis Sorotan dan Puserama Kantor*				
3	Bendahara	7	1	1	0
4	Bendahara Pengeluaran*				
5	Verifikasi Keuangan	6	1	1	0
6	Pengolah Surat Perintah Mendatangi*				
7	Pengadministrasi Barang Milik Negara	5	0	1	-1
8	Pengelola Barang Milik Negara	6	1	1	0
9	Pengelola Data Barang Milik Negara*				
10	Pengadministrasi Keuangan	5	2	2	0
11	Pusat Dokumen Keuangan*				
12	Pengadministrasi Kepegawaian	5	1	1	0
13	Manajemen Sistem Kepegawaian*				
14	Pengadministrasi Perumutan	5	1	3	-2
15	Pusat Asap*				
16	Pengadministrasi Pemasok dan	5	1	2	-1
17	Manajemen Pemasok dan				
18	Pengadministrasi Sorotan dan Puserama	5	1	2	-1
19	Pengadministrasi Keumahaan*				
20	Pengelola Data Organisasi dan Tata Laksana	6	1	1	0
21	Pengelola Data Kelembagaan*				
22	Penyusunan Program Anggaran dan Pelaporan	7	1	2	-1
23	Penyusunan Program Anggaran dan Laporan*				
24	Teknis Produksi	6	3	3	-1
25	Pengelola Data Nilai Budaya				
26	Pengelola Data Nilai Budaya*	6	7	11	+4
27	Pengelola Dokumentasi				
28	Penyusunan Dokumentasi dan Bibliografi*	6	1	1	0
29	Keperluan Pelaksana Lanjutan/Mahir	7	0	1	-1
		23	25	35	-12

	Jumlah	
	B	K
Rekapitulasi		
Administratif	1	1
Pegawai	1	1
DP	8	64
Pelaksana	23	34
	33	97

No	Jabatan	KLS	B	K	+/-
1	Pemredaksi Muda	9	4	5	-1
2	Pemredaksi Muda	9	0	15	-15
3	Pemredaksi	8	4	4	0
4	Pemredaksi Bertamu	8	0	16	-16
5	Pemredaksi Muda	11	0	10	10
		8	60	52	

**eterangan**

\* Adalah nomenklatur jabatan lama, pegawai yang duduk dalam jabatan ini akan segera dipindahkan ke jabatan sesuai Permenn PANRB Nomor 41 Tahun 2018 tentang Nomenklatur Jabatan Pelaksana Bagi Pegawai Negatif Sipil di lingkungan Instansi Pemerintah



98. PETA JABATAN BALAI PELESTARIAN NILAI BUDAYA SUMATERA BARAT

KEPALA BALAI PELESTARIAN NILAI BUDAYA SUMATERA BARAT
Kelas = 13

KEPALA SUBBAGIAN TATA USAHA						
Kelas = 9						
No	Jabatan	KLS	B	K	K	+/-
1	Perencanaan Program Anggaran dan Pelaporan	7	2	2	0	0
	Perencanaan Program, Anggaran, dan Laporan*					
2	Pengelola Data Nilai Budaya	6	5	5	0	0
	Pengolah Data Nilai Budaya*					
3	Berkeluhan	7	1	1	0	0
	Berkeluhan Pengeluhan*					
4	Verifikasi Keuangan	6	1	1	0	0
	Pengolah Sistem Perintah Me mbanas*					
5	Pengelola Barang Milik Negara	6	1	1	0	0
	Pengolah Data Barang Milik Negara*					
6	Pengelola Data Tata Organisasi dan Tata Laksana	6	1	1	0	0
	Pengolah Data Re galabansan*					
7	Pengelola Dokumen	6	1	2	-1	-1
	Perencanaan Dokumen dan Publikasi*					
8	Pengadministrasi Keuangan	5	1	2	-1	-1
	Perencanaan Keuangan					
9	Pengadministrasi Barang Milik Negara	5	1	1	0	0
	Perencanaan Barang Milik Negara*					
10	Pengadministrasi Sarana dan Peralatan	5	1	1	0	0
	Pengadministrasi Sarana dan Peralatan*					
11	Pengadministrasi Perputakaan	5	2	2	0	0
	Perencanaan Perputakaan*					
12	Pengadministrasi Perawatan	5	1	1	0	0
	Perencanaan Perawatan*					
13	Pengadministrasi Kepegawaian	5	0	1	-1	-1
	Teknis Sarana dan Peralatan					
14	Teknis Sarana dan Peralatan Kantor*	5	1	1	0	0
	Teknis Sarana dan Peralatan Kantor*					
15	Teknis Produksi	6	1	1	0	0
	Analisis Nilai Budaya					
16	Analisis Nilai Budaya	7	0	6	-6	-6
	Analisis Nilai Budaya					
17	Manajemen Pelaksanaan Lanjutan/ Mahir	7	0	1	-1	-1
	Manajemen Pelaksanaan Lanjutan/ Mahir					
			20	30	-10	

No	Jabatan Fungsional	KLS	B	K	+/-
1	Pene lit Muda	9	10	11	-1
2	Pene lit Pertama	8	5	0	0
3	Pamong Budaya Muda	9	0	12	-12
4	Pamong Budaya Pertama	8	0	20	-20
5	Pamong Budaya Madya	11	0	6	-6
		15	54	-39	

**Keterangan**

\* Adalah nomenklatur jabatan lama, pegawai yang duduk dalam jabatan ini akan segera dipindahkan ke jabatan sesuai Permen PANRB Nomor 4 1 Tahun 2018 tentang Nomenklatur Jabatan Pelaksanaan Bagi Pegawai Negeri Sipil di Lingkungan Instansi Pemerintah

99. PETA JABATAN BALAI PELESTARIAN NILAI BUDAYA KALIMANTAN BARAT

KEPALA BALAI PELESTARIAN NILAI BUDAYA KALIMANTAN BARAT
Ke.las = 13

KEPALA SUBBAGIAN TATA USAHA
Ke.las = 9

Rekapitulasi	Jumlah	
	B	K +/-
Administrasi	1	1 0
Pengawas	1	1 0
JP	8	39 -31
Jelajasa	25	26 -1
	35	67 -32

No	Jabatan	KLS	B	K	+/-
1	Rehni Sarana dan Prasarana	5	1	1	0
	Pekasi Sarana dan Prasarana Kantor*				
2	Berdakara	7	1	1	0
	Berdakara Pengeluaran*				
3	Verifikator Keuangan	6	1	1	0
	Pengolah Surat Perintah Membayar*				
4	Pengadministrasi Barang Milik Negara	5	1	1	0
	Pengadministrasi Barang Milik Negara				
5	Pemata Dokumen Keuangan*	5	3	3	0
	Pengadministrasi Keuangan				
6	Pengadministrasi Pegawai	5	3	1	2
	Penyusunan Matrik Pegawai*				
7	Pengadministrasi Perawatan	5	2	3	-1
	Pengadministrasi Perawatan				
8	Pengadministrasi Perustakwaan	5	3	2	1
	Petugas Perustakwaan*				
9	Pengadministrasi Sarana dan Prasarana	5	2	2	0
	Pengadministrasi Rumah Tanggasi*				
10	Pengelola Barang Milik Negara	6	1	1	0
	Pengelola Data Barang Milik Negara*				
11	Pengelola Data Tata Organisasi dan Tata Laksana	6	1	1	0
	Pengelola Data Kelembagaan*				
12	Penyusunan Program Anggaran dan Pelaporan	7	2	2	0
	Pengelola Data Nilai Budaya				
13	Pengelola Data Nilai Budaya	6	4	5	-1
	Pengelola Data Nilai Budaya*				
14	Rehni Produksi	6	0	1	-1
	Pengelola Dokumentasi				
15	Pengelola Dokumentasi	6	0	1	-1
	Kunjungan Pelaksanaan Lanjutany/Mahir				
16	Kunjungan Pelaksanaan Lanjutany/Mahir	7	0	1	-1
		25	27	-2	

No	Jabatan Fungsional	KLS	B	K	+/-
1	Peneliti Muda	9	7	9	-2
2	Pramong Budaya Muda	9	0	8	-8
3	Pencipta Pertama	8	1	5	-4
4	Pramong Budaya Pertama	8	0	10	-10
5	Pramong Budaya Madya	11	0	6	-6
		8	38	-30	

**Keterangan**

\* Adalah nomenklatur jabatan lama, pegawai yang duduk dalam jabatan ini akan segera dipindahkan ke jabatan sesuai PermenPANRB Nomor 41 Tahun 2018 tentang Nomenklatur Jabatan Pelaksanaan Bagi Pegawai Negeri Sipil di Lingkungan Instansi Pemerintah

100. PETA JABATAN BALAI PELESTARIAN NILAI BUDAYA PAPUA

KEPALA BALAI PELESTARIAN NILAI BUDAYA PAPUA	
Kelas = 1,3	

KEPALA SUBBAGIAN TATA USAHA		Kelas = 9		KLS		B		K		+/ -	
No	Jabatan										
1	Teknik Sarana dan Prasarana	5	1	1	0						
2	Teknik Sarana dan Prasarana Kantor*	7	1	1	0						
3	Bendahara Pengeluaran*	6	1	1	0						
4	Pengad ministrasi Barang Milik Negara	5	1	1	0						
5	Pengad ministrasi Keuangan	5	1	1	0						
6	Penata Dokumen Keuangan*	5	1	1	0						
7	Penrones Mutasi Pegawai/ahar*	5	1	1	0						
8	Pengad ministrasi Perustakan	5	1	1	0						
9	Perugas Perumahan*	5	1	1	0						
10	Pengad ministrasi Sarana dan Prasarana	5	1	1	0						
11	Pengad ministrasi Kerumahaingaaan*	3	1	1	0						
12	Teknik Produksi	6	0	1	-1						
13	Pengolah Data Barang Milik Negara	6	1	1	0						
14	Pengolah Data Barang Milik Negara*	6	1	1	0						
15	Pengolah Data Titik Ortomasi dan Tata Laksana	6	1	1	0						
16	Pengolah Data Ke tata laksanaan*	6	1	1	0						
17	Penyusun Program Anggaran dan Pelaporan	7	1	2	-1						
18	Pengolah Data Nilai Budaya	6	6	8	-2						
19	Pengolah Data Nilai Budaya*	6	0	1	-1						
20	Pengolah Dokumenasi	7	0	5	-5						
21	Analisis Nilai Budaya	7	0	1	-1						
22	Manajemen Pelaksanaan Lapangan/Mahir	7	0	1	-1						
19 30 -11											

Jabatan Fungsional		KLS		B		K		+/ -	
1	Peneliti Muda	0	1	3	-2				
2	Peneliti Pertama	8	8	0					
3	Pemang Budaya Muda	9	0	1	-1				
4	Pemang Budaya Pertama	8	0	1	-1				
9 13 -4									

**Keterangan**

\* Adalah nomenklatur jabatan lama, pegawai yang duduk dalam jabatan ini akan segera dipindahkan ke jabatan sesuai PermenPANRB Nomor 41 Tahun 2018 tentang Nomenklatur Jabatan Pelaksanaan Bagi Pegawai Negeri Sipil di Lingkungan Instansi Pemerintah

	Rekapitulasi		Jumlah	
	B	K	+/	-
Administrasi	1	1	0	
Pengawasan	1	1	0	
JP	9	14	-5	
Pelaksanaan	19	29	-10	
	30	45	-15	

10.1. PETA JABATAN BALAI PELESTARIAN NILAI BUDAYA KEPULADAN RIAU

KEPALA BALAI PELESTARIAN NILAI BUDAYA KEPULADAN RIAU  
Kelas = 13

KEPALA SUB BAGIAN TATA USARA Kelas = 9						
No	Jabatan	KLS	B	K	+/	-/
1	Manakbura	7	1	1	0	0
2	Manakbura Pengeluaran*	6	1	1	0	0
3	Manakbura Bina dan Perbaikan*	5	1	1	0	0
4	Manakbura Kelembagaan*	5	2	3	-1	-1
5	Manakbura Keperawatan*	5	1	1	0	0
6	Manakbura Pemasok dan Perawatan*	5	1	2	-1	-1
7	Manakbura Sarana dan Prasarana*	5	1	1	0	0
8	Manakbura Bina Milik Negara*	6	1	1	0	0
9	Manakbura Data dan Organisasi dan Tata Laksana*	6	1	1	0	0
10	Manakbura Program Anggaran dan Pelaporan*	7	2	2	0	0
11	Manakbura Data Nilai Budaya*	6	3	4	-1	-1
12	Manakbura Perawatan*	5	1	2	-1	-1
13	Manakbura Perekam dan Pengarsipan*	6	1	1	0	0
14	Manakbura Sarana dan Prasarana*	5	0	1	-1	-1
15	Manakbura Dokumentasi*	6	0	1	-1	-1
16	Manakbura Nilai Budaya*	7	0	4	-4	-4

17 27 -10

No	Jabatan Fungsional	KLS	B	K	+/	-/
1	Pendidik Muda	9	4	6	-2	-2
2	Pendidik Bertama	8	3	4	-1	-1
3	Pemang Budaya Muda	11	0	4	-4	-4
4	Pemang Budaya Muda	9	0	6	-6	-6
5	Pemang Budaya Pertama	8	0	7	-7	-7

7 27 -20

Rekapitulasi	Jumlah		
	B	K	+/
Administrasi	1	1	0
Kelembagaan	1	1	0
Keperawatan	7	27	20
Pelaksanaan	17	27	10
	26	56	30

Peraturan  
\* Adakah nomenklatur jabatan lama, pegawai yang duduk dalam jabatan ini akan segera dipindahkan ke jabatan sesuai Permen PANRB Nomor 41, Tahun 2018 tentang Nomenklatur Jabatan Pelaksanaan Bagi Pegawai Negeri Sipil di lingkungan Kanton Pemerintah

102. PETA JABATAN BALAI PELESTARIAN NILAI BUDAYA MALUKU

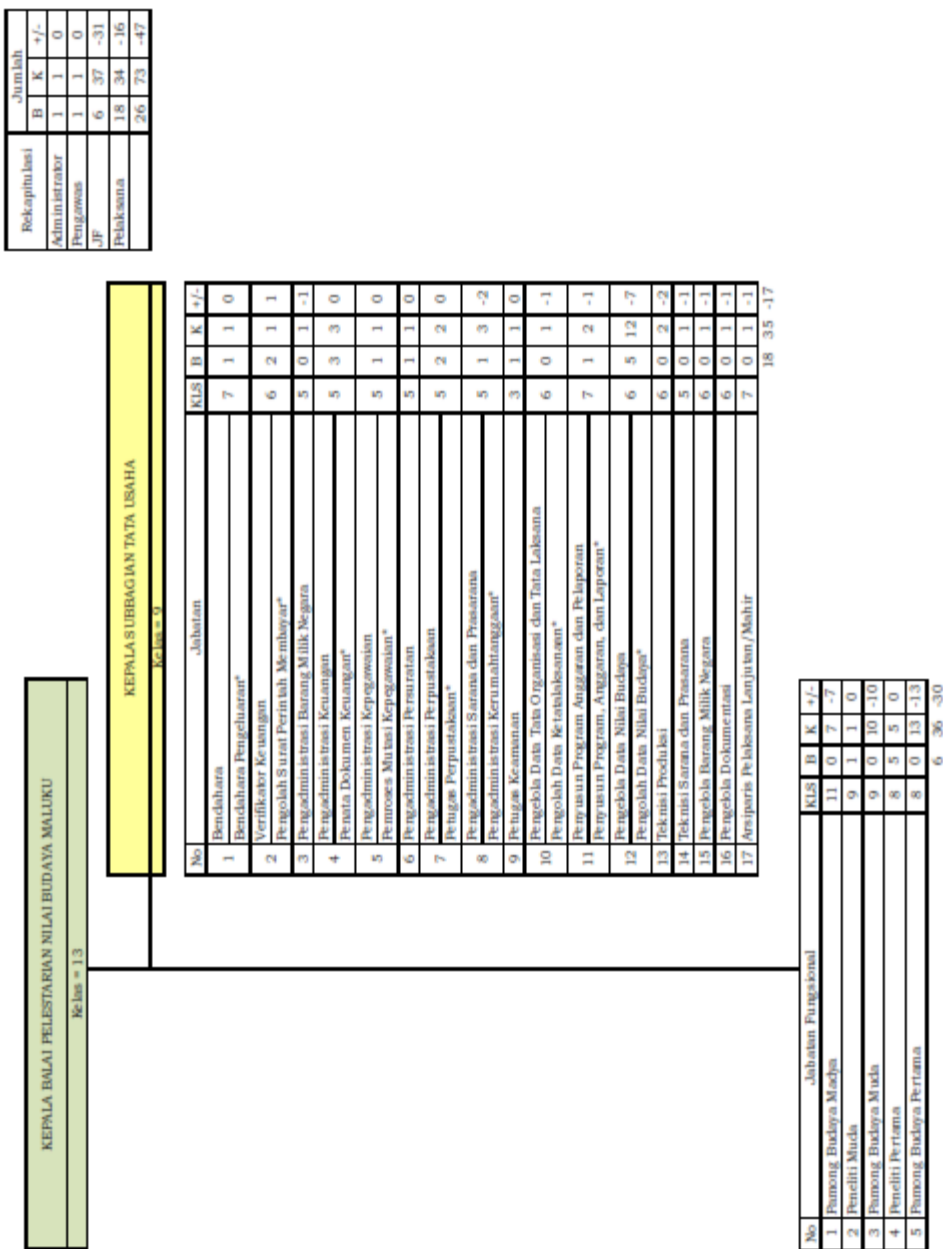

**Keterangan**  
 \* Adalah nomenklatur jabatan lama, pegawai yang duduk dalam jabatan ini akan segera dipindahkan ke jabatan sesuai Permen PAN/BB Nomor 41 Tahun 2018 tentang Nomenklatur Jabatan Pelaksana Bagi Pegawai Negeri Sipil di Lingkungan Instansi Pemerintah.

103. PETA JABATAN BALAI PELESTARIAN NILAI BUDAYA ACEH

KEPALA BALAI PELESTARIAN NILAI BUDAYA ACEH  
Kelas = 13

KEPALA SUB BAGIAN TATA USAHA		Kelas = 9	
No	Jabatan	KLS	B K +/-
1	Bendahara Pengeluaran*	7	1 1 0
2	Pengadin instrasi Barang Milik Negara	5	0 1 -1
3	Pemada Dokumen Keuangan*	5	1 2 -1
4	Pengadin instrasi Perawatan	5	1 2 -1
5	Pengadin instrasi Perpustakaan*	5	1 2 -1
6	Penyusun Program Anggaran dan Pelaporan	7	1 2 -1
7	Penyusun Program, Anggaran, dan Laporan*	6	0 2 -2
8	Pengelola Data Nilai Budaya*	6	5 8 -3
9	Teknis Sarana dan Prasarana	5	0 1 -1
10	Verifikator Keuangan	6	0 1 -1
11	Pengelola Barang Milik Negara	6	0 1 -1
12	Pengadin instrasi Kpegowalan	5	0 1 -1
13	Pengadin instrasi Sarana dan Prasarana	5	0 1 -1
14	Pengelola Data Tata Organisasi dan Tata Laksana	6	0 1 -1
15	Pengelola Dokumentasi	6	0 1 -1
16	Analisis Nilai Budaya	7	0 6 -6
		10	33 -23

Rekapitulasi	Jumlah		
	B	K	+/-
Administratif	1	1	0
Pengawas	1	1	0
JP	9	30	-21
Pelaksanaan	10	33	-23
	21	65	-44

No	Jabatan Fungsional	KLS	B	K	+/-
1	Peneliti Muda	9	4	9	-5
2	Pamong Budaya Muda	9	0	5	-5
3	Peneliti Pertama	8	5	7	-2
4	Pamong Budaya Pertama	8	0	5	-5
5	Peneliti Muda	9	0	2	-2
6	Pemerintah Pertama	8	0	2	-2
		9	30	-21	

**Keterangan**

\* Adalah nomenklatur jabatan lama, pegawai yang duduk dalam jabatan ini akan segera dipindahkan ke jabatan sesuai PermenPANRB Nomor 41 Tahun 2018 tentang Nomenklatur Jabatan Pelaksana Bagi Pegawai Negeri Sipil di Lingkungan Instansi Pemerintah

104. PETA JABARAN BUDIDHA BARDISKAL

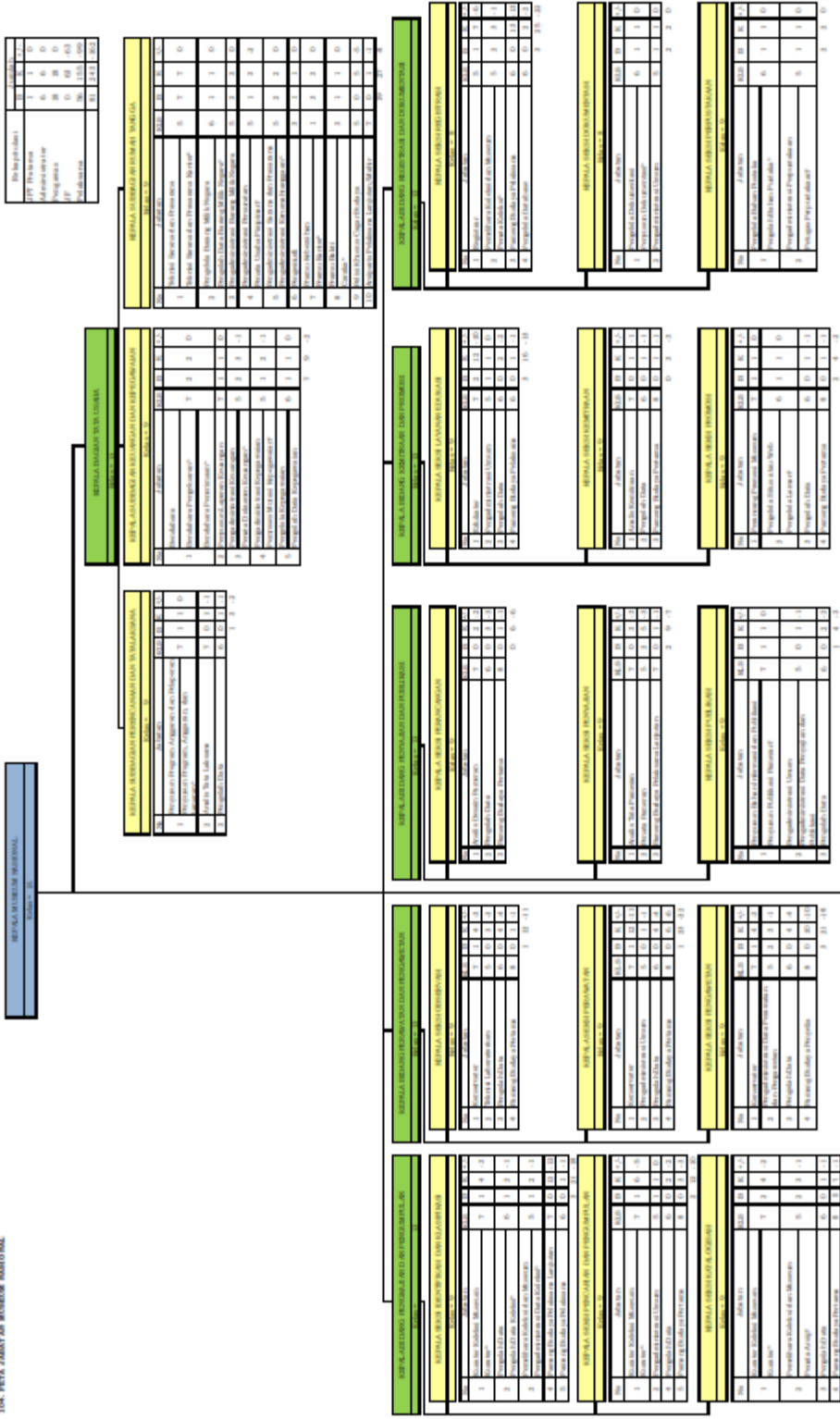

1.01.01.01	1	1	1	1
1.01.01.02	1	1	1	1
1.01.01.03	1	1	1	1
1.01.01.04	1	1	1	1
1.01.02.01	1	1	1	1
1.01.02.02	1	1	1	1
1.01.02.03	1	1	1	1
1.01.02.04	1	1	1	1
1.01.03.01	1	1	1	1
1.01.03.02	1	1	1	1
1.01.03.03	1	1	1	1
1.01.03.04	1	1	1	1
1.01.04.01	1	1	1	1
1.01.04.02	1	1	1	1
1.01.04.03	1	1	1	1
1.01.04.04	1	1	1	1

104. PETA JABARAN BUDIDHA BARDISKAL  
 1.01.01.01  
 1.01.01.02  
 1.01.01.03  
 1.01.01.04  
 1.01.02.01  
 1.01.02.02  
 1.01.02.03  
 1.01.02.04  
 1.01.03.01  
 1.01.03.02  
 1.01.03.03  
 1.01.03.04  
 1.01.04.01  
 1.01.04.02  
 1.01.04.03  
 1.01.04.04

105. PETA JABATAN MUSEUM KEBANGKITAN NASIONAL

KEPALA MUSEUM KEBANGKITAN NASIONAL  
Kelas = 13

Bidang	Jumlah	
	B	K + / -
Administrasi	1	0
Keuangan	1	0
IT	0	22
Kelembagaan	2	0
Musik	2	0

KEPALA SUBBAGIAN TATA USAHA Kelas = 9					
No	Jabatan	KLS	B	K	+ / -
1	Susunan Program Anggaran dan Pelaporan	7	2	0	
2	Identifikasi	7	2	0	
3	Kelembagaan	6	1	0	
4	Kelembagaan	5	1	0	
5	Kelembagaan	5	3	0	
6	Kelembagaan	5	2	1	
7	Kelembagaan	5	1	0	
8	Kelembagaan	5	2	1	
9	Kelembagaan	5	2	1	
10	Kelembagaan	5	2	0	
11	Kelembagaan	1	2	1	
12	Kelembagaan	1	1	0	
13	Kelembagaan	5	0	2	
14	Kelembagaan	7	0	1	
21 20 1					

KEPALA SEKSI PERKALIAN DAN PERAWATAN Kelas = 9					
No	Jabatan	KLS	B	K	+ / -
1	Birah	7	1	2	-1
2	Birah	7	0	3	-3
3	Birah	5	1	1	0
4	Birah	5	0	1	-1
5	Birah	5	0	1	-1
6	Birah	8	0	1	-1
7	Birah	8	0	1	-1
8	Birah	7	0	3	-3
9	Birah	6	0	3	-3
2 20 -18					

KEPALA SEKSI PENYAJIAN DAN LAYANAN EDUKASI Kelas = 9					
No	Jabatan	KLS	B	K	+ / -
1	Perawatan	6	0	1	-1
2	Perawatan	7	2	4	2
3	Perawatan	5	1	1	0
4	Perawatan	6	0	1	-1
5	Perawatan	8	0	1	-1
6	Perawatan	8	0	1	-1
7	Perawatan	7	0	2	-2
8	Perawatan	6	0	2	-2
3 14 -11					

Jabatan Pungkasal					
No	Jabatan	KLS	B	K	+ / -
1	Pungkasal	11	0	1	-1
2	Pungkasal	9	0	1	-1
3	Pungkasal	9	0	1	-1
0 2 2					

**Keterangan**  
\* Adalah nomor/identitas jabatan lama, pegawai yang duduk dalam jabatan ini akan segera dipindahkan ke jabatan sesuai Permen PANRB Nomor 41 Tahun 2018 tentang Nomenklatur Jabatan Pegawai Negeri Sipil di Lingkungan instansi Pemerintah.



106. PETA JABATAN MUSEUM BENTENG VREDERBURG

KIPPLA MUSEUM BENTENG VREDERBURG

Kelas = 13

KIPPLA SEBAGIAN DATA USAMA

Kelas = 8

REKARTULAS		JERILAH	
B	K	B	K
1	1	1	1
2	1	1	1
3	1	1	1
4	1	1	1
5	1	1	1
6	1	1	1
7	1	1	1
8	1	1	1
9	1	1	1
10	1	1	1
11	1	1	1
12	1	1	1
13	1	1	1
14	1	1	1
15	1	1	1
16	1	1	1
17	1	1	1
18	1	1	1
19	1	1	1
20	1	1	1
21	1	1	1
22	1	1	1
23	1	1	1
24	1	1	1
25	1	1	1
26	1	1	1
27	1	1	1
28	1	1	1

No	Uraian	B	K	B	K	J	K
1	Sistem Program Aplikasi dan Pelaporan	7	3	2	1		
2	Sistem Laporan Keuangan	6	1	1	0		
3	Identifikasi Perangkat Lunak	7	2	2	0		
4	Identifikasi Perangkat Lunak	6	1	1	0		
5	Identifikasi Perangkat Lunak	6	1	1	0		
6	Identifikasi Perangkat Lunak	6	1	1	0		
7	Identifikasi Perangkat Lunak	6	1	1	0		
8	Identifikasi Perangkat Lunak	6	1	1	0		
9	Identifikasi Perangkat Lunak	6	1	1	0		
10	Identifikasi Perangkat Lunak	6	1	1	0		
11	Identifikasi Perangkat Lunak	6	1	1	0		
12	Identifikasi Perangkat Lunak	6	1	1	0		
13	Identifikasi Perangkat Lunak	6	1	1	0		
14	Identifikasi Perangkat Lunak	6	1	1	0		
15	Identifikasi Perangkat Lunak	6	1	1	0		
16	Identifikasi Perangkat Lunak	6	1	1	0		
17	Identifikasi Perangkat Lunak	6	1	1	0		
18	Identifikasi Perangkat Lunak	6	1	1	0		
19	Identifikasi Perangkat Lunak	6	1	1	0		
20	Identifikasi Perangkat Lunak	6	1	1	0		
21	Identifikasi Perangkat Lunak	6	1	1	0		
22	Identifikasi Perangkat Lunak	6	1	1	0		
23	Identifikasi Perangkat Lunak	6	1	1	0		
24	Identifikasi Perangkat Lunak	6	1	1	0		
25	Identifikasi Perangkat Lunak	6	1	1	0		
26	Identifikasi Perangkat Lunak	6	1	1	0		
27	Identifikasi Perangkat Lunak	6	1	1	0		
28	Identifikasi Perangkat Lunak	6	1	1	0		

No	Uraian	B	K	B	K	J	K
1	Identifikasi Perangkat Lunak	6	1	1	0		
2	Identifikasi Perangkat Lunak	6	1	1	0		
3	Identifikasi Perangkat Lunak	6	1	1	0		
4	Identifikasi Perangkat Lunak	6	1	1	0		
5	Identifikasi Perangkat Lunak	6	1	1	0		
6	Identifikasi Perangkat Lunak	6	1	1	0		
7	Identifikasi Perangkat Lunak	6	1	1	0		
8	Identifikasi Perangkat Lunak	6	1	1	0		
9	Identifikasi Perangkat Lunak	6	1	1	0		
10	Identifikasi Perangkat Lunak	6	1	1	0		
11	Identifikasi Perangkat Lunak	6	1	1	0		
12	Identifikasi Perangkat Lunak	6	1	1	0		
13	Identifikasi Perangkat Lunak	6	1	1	0		
14	Identifikasi Perangkat Lunak	6	1	1	0		
15	Identifikasi Perangkat Lunak	6	1	1	0		
16	Identifikasi Perangkat Lunak	6	1	1	0		
17	Identifikasi Perangkat Lunak	6	1	1	0		
18	Identifikasi Perangkat Lunak	6	1	1	0		
19	Identifikasi Perangkat Lunak	6	1	1	0		
20	Identifikasi Perangkat Lunak	6	1	1	0		
21	Identifikasi Perangkat Lunak	6	1	1	0		
22	Identifikasi Perangkat Lunak	6	1	1	0		
23	Identifikasi Perangkat Lunak	6	1	1	0		
24	Identifikasi Perangkat Lunak	6	1	1	0		
25	Identifikasi Perangkat Lunak	6	1	1	0		
26	Identifikasi Perangkat Lunak	6	1	1	0		
27	Identifikasi Perangkat Lunak	6	1	1	0		
28	Identifikasi Perangkat Lunak	6	1	1	0		

**Keterangan**  
 \* Angka menunjukkan jabatan lain, pegawai yang ditunjuk dalam jabatan ini akan segera dipindah ke jabatan sesuai PermenPANRB Nomor 41 Tahun 2018 tentang Penempatan Jabatan Pribadi di Lingkungan Instansi Pemerintah.

107. PETA JABATAN MUSEUM SUNPAH PEMUDA

KEPALA MUSEUM SUNPAH PEMUDA						
Revisi = 10						
No	Jabatan	KLS	B K +/-			Jumlah
			B	K	+/-	
1	Pengad ministrasi Barang Milik Negara	5	0	1	-1	
	Berkelabara					
2	Berkelabara Pengelabara*	7	2	2	0	
	Berkelabara Perormasari*					
3	Veriflaktor Keuangan	6	1	1	0	
	Pengolah Surat Perintah Melabayar*					
4	Penyusunan Program Anggaran dan Pelaporan	7	2	2	0	
	Penyusunan Program, Anggaran, dan Laporan*					
5	Pengelola Barang Milik Negara	6	1	1	0	
	Pengolah Data Barang Milik Negara*					
6	Pengad ministrasi Keuangan	5	1	1	0	
	Penata Dokumen Keuangan*					
7	Pengad ministrasi Kelpegowolan	5	1	1	0	
	Perencanaan Mutasi Kelpegowolan*					
8	Pengad ministrasi Perencanaan	5	1	1	0	
	Pengad ministrasi Perpuslakaan					
9	Pengad ministrasi Perpuslakaan	5	1	1	0	
	Pertugas Perpuslakaan*					
10	Pengad ministrasi Sarana dan Prasarana	5	1	1	0	
	Pengad ministrasi Kerumahainglagaan*					
11	Penata Sarana dan Prasarana	5	1	1	0	
	Penkasi Sarana dan Prasarana Kantor*					
12	Pertugas Keamanan	3	1	1	0	
13	Kurantor Koleksi Museum	7	1	2	-1	
	Kurantor*					
14	Komersator	7	1	2	-1	
15	Pewapator	6	1	2	-1	
16	Belu kator	7	3	3	0	
17	Bogjatar	5	1	2	-1	
18	Pengad ministrasi Koleksi Museum	5	2	3	-1	
	Pengad ministrasi Koleksi*					
19	Pengad ministrasi Data Penyajian dan Publikasi	5	1	1	0	
	Penata Dokumentasi*					
20	Pengelola Data Tata Organlasi dan Tata Labolana	6	0	1	-1	
21	Pengelola Dokumentasi	6	0	1	-1	
22	Pengelola Situs atau Web	6	0	1	-1	
23	Pamong Budolpa Pe labolana	6	0	4	-4	
24	Pamong Budolpa Pe labolana Lanjutlan	7	0	3	-3	
25	Pamong Budolpa Perpelab	8	0	2	-2	
26	Pamong Budolpa Perlana	8	0	2	-2	
27	Arsiporis Pe labolana Lanjutlan/Mahir	7	0	1	-1	

**Keterangan**  
 \* Adidiah nomenklatur jabatan lama, pegawai yang diiduk dalam jabatan ini akan segera dipindahkan ke jabatan sesuai PermenPANRB Nomor 41 Tahun 2018 tentang Nomenklatur Jabatan Pe labolana Bagi Pegawai Negri Sipil di Lingkungan Insansi Pemerintah

108. PETA JABATAN MUSEUM PERUMUSAN NASKAH PROKLAMASI

KEPALA MUSEUM PERUMUSAN NASKAH PROKLAMASI		Kelas = 10		KLS		B		K		+/	
No	Jabatan										
1	Penyusun Program Anggaran dan Pelaporan			7	1	1	0				
	Penyusunan Program, Anggaran, dan Laporan*										
2	Berkeluhan Pengeluhan*			7	2	2	0				
	Berkeluhan Penerimaan*										
3	Pengelola Data Tata Organisasi dan Tata Laksana			6	1	1	0				
	Pengelola Data Kelembagaan*										
4	Pengadministrasian Barang Milik Negara			5	0	1	-1				
5	Pengadministrasian Kepegawaian			5	1	1	0				
	Pemroses Mutasi Kepegawaian*										
6	Pengadministrasian Perencanaan			5	1	1	-0				
	Pengadministrasian Perputus-putusan										
7	Penugas Perpustakaan			5	1	1	0				
8	Pengadministrasian Sarana dan Prasarana			5	1	1	0				
	Pengadministrasian Kelembagaan*										
9	Teknisi Sarana dan Prasarana			5	1	1	0				
	Teknisi Sarana dan Prasarana Kantor*										
10	Pengadministrasian Kelembagaan*			1	0	1	-1				
	Petugas Tiket*										
11	Pranata Kebersihan			1	2	2	0				
	Pranata Kantor*										
12	Kurator Koleksi Museum			7	2	2	0				
	Kurator*										
13	Sekelompok			7	2	3	-1				
14	Konservator			7	1	1	0				
15	Prasartorisasi			6	1	1	0				
16	Pengelola Dekamerasasi			6	1	1	0				
	Pengurusan Dokumentasi dan Publikasi*										
17	Registral			5	1	1	0				
18	Pengadministrasian Koleksi Museum			5	1	1	0				
	Pengadministrasian Koleksi*										
19	Pengelola Barang Milik Negara			6	0	1	-1				
20	Verifikasi Keuangan			6	0	1	-1				
21	Pengadministrasian Keuangan			5	0	1	-1				
22	Pengelola Situs dan Web			6	0	1	-1				
23	Pengadministrasian Data Penyajian dan Publikasi			5	0	1	-1				
24	Pemertanggungjawaban Museum			7	0	1	-1				
25	Aspiran Pelaksana Lapangan/Mahir			7	0	1	-1				
26	Pamong Budaya Permana			8	0	1	-1				
27	Pamong Budaya Penyelenggara			8	0	2	-2				
28	Pamong Budaya Pelaksana Lapangan			7	0	3	-3				
29	Pamong Budaya Pelaksana			6	0	4	-4				
				20	40	20	-20				

Rekapitulasi		Jumlah	
	B	K	+/
Pengurusan	1	1	0
Kelembagaan	0	11	-11
Pelaksanaan	20	29	-9
	21	41	-20

**Keterangan**  
 \* Adalah non-ndatur jabatan lama, pegawai yang duduk dalam jabatan ini akan segera dipindahkan ke jabatan sesuai PermentPANRB Nomor 41 Tahun 2018 tentang Nomenklatur Jabatan Pelaksana Bagi Pegawai Negeri Sipil di Lingkungan Instansi Pemerintah

1.09. PETA JABATAN MUSEUM BASOEKI ABDULLAH

KEPALA MUSEUM BASOEKI ABDULLAH  
Kelas = 10

No		KLS	B	K	+/	-
1	Pengad ministrasi Barang Milik Negara	5	0	1	-1	
2	Berdabara	7	0	2	-2	
3	Perencanaan Anggaran dan Pelaporan	7	2	2	0	
4	Pengelola Data Tata Organisasi dan Tata Laksana	6	1	1	0	
5	Pengelola Barang Milik Negara	6	1	1	0	
6	Pengad ministrasi Kepegawaian	5	1	1	0	
7	Pengad ministrasi Perawatan	5	0	2	-2	
8	Kurator Koleksi Museum	7	1	2	-1	
9	Komersial	7	1	2	-1	
10	Praktik	6	1	2	-1	
11	Edukator	7	2	2	0	
12	Regisrasi	5	1	1	0	
13	Pengelola Dokumentasi	6	1	1	0	
14	Pengad ministrasi Koleksi Museum	5	1	1	0	
15	Verifikasi Keuangan	6	0	1	-1	
16	Pengad ministrasi Keuangan	5	0	1	-1	
17	Pengad ministrasi Perustasaan	5	0	1	-1	
18	Pengad ministrasi Sarana dan Prasarana	5	0	1	-1	
19	Pengad ministrasi Data Penyajian dan Publikasi	5	0	1	-1	
20	Pengelola Situs atau Web	6	0	1	-1	
21	Pengelola Promosi Museum	7	0	1	-1	
22	Budaya Pelelaksanaan	6	0	6	-6	
23	Budaya Pelelaksanaan Lanjutan	7	0	4	-4	
24	Budaya Penyelidikan	8	0	3	-3	
25	Budaya Perlelaksanaan	8	0	2	-2	
26	Arstiparis Pelelaksanaan Lanjutan/Mahir	7	0	1	-1	
			13	45	-32	

Rekapitulasi	Jumlah		
	B	K	+/
Instansi	1	1	0
JP	0	16	-16
Pelaksanaan	14	46	-32

**Keterangan**

\* Adalah: nomenklatur jabatan lama, pegawai yang duduk dalam jabatan ini akan segera dipindahkan ke jabatan sesuai PermenPANRB Nomor 41 Tahun 2018 tentang Nomenklatur, Jabatan Pelaksanaan Bagi Pegawai Negeri Sipil di Lingkungan Instansi Pemerintah

110. PETA JABATAN GALERI NASIONAL INDONESIA

KEPALA GALERI NASIONAL INDONESIA  
Kelas 1/1

SKARIFIKASI	B	K	2/2
Aktivitas	1	1	0
Prognosis	3	3	0
AP	0	37	37
Indikator	315	60	241
	402	108	49

KEPALA SUBBAGIAN DATA USUHA			
Kelas 9			
No	Uraian	KUS	B K 2/2
1	Penyediaan dan Pengantar M&E Negara	5	1 1 0
2	Manajemen Pengantar*	7	0 1 4
3	Manajemen Keuangan*	6	1 1 0
4	Manajemen Pengantar, Manajemen dan Hubungan	7	1 2 4
5	Manajemen Pengantar, Anggaran, dan Laporan*	6	1 1 0
6	Manajemen Data, Data Capabilities dan Tata Laksana*	6	1 1 0
7	Manajemen Data dan Sistem Informasi*	6	2 1 1
8	Manajemen Data dan Sistem Informasi*	5	1 1 0
9	Manajemen Data dan Sistem Informasi*	5	1 1 0
10	Manajemen Data dan Sistem Informasi*	5	0 1 4
11	Manajemen Data dan Sistem Informasi*	5	1 1 0
12	Manajemen Data dan Sistem Informasi*	5	2 2 0
13	Manajemen Data dan Sistem Informasi*	6	1 1 0
14	Manajemen Data dan Sistem Informasi*	5	1 3 2
15	Manajemen Data dan Sistem Informasi*	3	1 1 0
16	Manajemen Data dan Sistem Informasi*	5	2 3 1
17	Manajemen Data dan Sistem Informasi*	3	1 1 0
18	Manajemen Data dan Sistem Informasi*	5	0 2 2
19	Manajemen Data dan Sistem Informasi*	7	0 1 4
			17 25 48

KEPALA SUBBAGIAN PENGURUSAN DAN PERKAWASAN			
Kelas 9			
No	Uraian	KUS	B K 2/2
1	Manajemen Museum	7	1 1 0
2	Manajemen	7	3 0 0
3	Manajemen	5	1 1 0
4	Manajemen	5	1 2 0
5	Manajemen	5	1 1 1
6	Manajemen	8	0 3 2
7	Manajemen	8	0 3 2
8	Manajemen	8	0 3 2
9	Manajemen	6	0 2 6
			7 24 47

1	Manajemen	KUS	B	K	2/2
2	Manajemen	11	1	1	0
3	Manajemen	11	1	1	0
4	Manajemen	11	1	1	0
5	Manajemen	11	1	1	0

KEPALA SUBBAGIAN DATA KEBUDAYAAN			
Kelas 9			
No	Uraian	KUS	B K 2/2
1	Manajemen	7	1 2 4
2	Manajemen	6	1 3 2
3	Manajemen	7	2 2 0
4	Manajemen	5	2 2 0
5	Manajemen	7	2 3 4
6	Manajemen	6	2 4 2
7	Manajemen	6	0 2 2
8	Manajemen	7	0 1 4
9	Manajemen	5	0 3 3
10	Manajemen	7	0 1 4
11	Manajemen	8	0 2 2
12	Manajemen	8	0 3 4
13	Manajemen	7	0 1 4
14	Manajemen	6	0 2 6
			12 43 31

1	Manajemen	KUS	B	K	2/2
2	Manajemen	11	1	1	0
3	Manajemen	11	1	1	0
4	Manajemen	11	1	1	0
5	Manajemen	11	1	1	0

Keterangan:  
\* Adanya tanda bintang (\*) menunjukkan jabatan ini akan segera dipindahkan ke jabatan sesuai Permen/PW/RR/No/14/2018 tentang Struktur, Jabatan, dan Organisasi Badan Penyelenggara Riset dan Inovasi Nasional

1.11. PETA JABATAN MUSEUM KEPRESIDENAN REPUBLIK INDONESIA BALAI KIRTI



No	Jabatan	KLS	B	K	+/-
1	Penyusun Program Anggaran dan Pelaporan	7	1	1	0
2	Bendahara	7	1	1	0
3	Pengelola Situs atau Web	6	1	1	0
4	Pengelola Laman	5	1	1	0
5	Pengadministrasi Dokumen	5	1	1	0
6	Pengadministrasi Keuangan	5	1	1	0
7	Perencanaan Kelelaksanaan	5	1	1	0
8	Pengadministrasi Sarana dan Prasarana	5	1	1	0
9	Pengadministrasi Kelelaksanaan	6	0	1	-1
10	Verifikator Kelelaksanaan	5	0	1	-1
			6	10	-4

KEPALA SEKSI PENGEMBANGAN DAN PEMELIHARAAN KOLEKSI

No	Jabatan	KLS	B	K	+/-
1	Kurator Koleksi Museum	7	0	2	-2
2	Konservator	7	0	1	-1
3	Registrar	5	1	1	0
4	Pemangung Budaya Pelelaksanaan	6	0	5	-5
5	Pemangung Budaya Pelelaksanaan Lanjutan	7	0	2	-2
6	Pemangung Budaya Perpelelaksanaan	8	0	1	-1
7	Pemangung Budaya Perpelelaksanaan	8	0	1	-1
			1	14	-13

KEPALA SEKSI PEMANFAATAN DAN KEMITRAAN

No	Jabatan	KLS	B	K	+/-
1	Edukator	7	2	6	-4
2	Perawat	6	1	1	0
3	Pengadministrasi Data Peringatan dan Publikasi	5	0	1	-1
4	Pengelola Dokumentasi	6	0	1	-1
5	Perancangan Perencanaan Museum	7	0	1	-1
6	Pemangung Budaya Pelelaksanaan	6	0	3	-3
7	Pemangung Budaya Pelelaksanaan Lanjutan	7	0	2	-2
8	Pemangung Budaya Pelelaksanaan	8	0	1	-1
9	Pemangung Budaya Perpelelaksanaan	8	0	1	-1
			3	17	-14

No	Jabatan Fungsional	KLS	B	K	+/-
1	Pemangung Budaya Museum	11	0	1	-1
2	Pemangung Budaya Museum	9	0	1	-1
			0	2	-2

**Keterangan**  
\* Adalah nomenklatur jabatan lama, pegawai yang duluk dalam jabatan ini akan segera dipindahkan ke jabatan sesuai PermenPANRB Nomor 41 Tahun 2018 tentang Nomenklatur Jabatan Pelelaksanaan Bagi Pegawai Negeri Sipil (d) Lingkup Instansi Pemerintah

Relelaksanaan	Jumlah	
	B	K +/-
Administrasi	1	0
Perencanaan	3	0
AP	0	-20
Pelelaksanaan	10	13
	14	-33

112. PETA JABATAN BALAI BAHASA ACEH

	Rekapitulasi		Jumlah	
	B	K	+	-
Administrator	1	1	0	
Perpustakaan	1	1	0	
JP	5	14	-9	
Pelaksana	20	42	-22	
	27	58	-31	

KEPALA BALAI BAHASA ACEH
Kelas = 13

KEPALA SUBBAGIAN TATA USAHA
Kelas = 9

No	Jabatan	MUS	B	K	+/-
1	Pengkaji Bahasa dan Sastra	7	8	15	-7
	Pengkaji Kebahasaan*				
2	Berdiklat	7	1	1	0
	Berdiklat Pergerakan*				
3	Analisis Kata dan Istilah	7	0	3	-3
4	Pengelola Data Tata Organisasi dan Tata Laksana	6	2	1	1
	Pengolah Data Ketatidaksamaan*				
5	Pengelola Barang Milik Negara	6	1	2	-1
	Pengolah Data Barang Milik Negara*				
6	Pengadministrasi Barang Milik Negara	5	1	1	0
	Pengadministrasi Keuangan				
7	Penata Dokumen Keuangan*	5	3	3	0
	Pengadministrasi Sarana dan Prasarana				
8	Pengadministrasi Kerumah Tanggahan*	5	1	2	-1
	Pengadministrasi Perpastoran				
9	Pertugas Per pustakaan*	5	1	2	-1
10	Pengadministrasi Peruratan	5	1	2	-1
11	Perencanaan Program Anggaran dan Pelaporan	7	0	2	-2
12	Perintah Bahasa	7	0	4	-4
13	Pengelola Situs atau Web	6	0	1	-1
14	Pengadministrasi Kerjasama	5	1	1	0
15	Pengadministrasi Data Persewaan dan Publikasi	5	0	1	-1
16	Verifikator Keuangan	6	0	1	-1
17	Araiparis Pelaksana Lamutan/Mohir	7	0	1	-1
			20	43	-23

No	Jabatan Fungsional	KUS	B	K	+/-
1	Peneliti Madya	11	0	2	-2
2	Peneliti Muda	9	0	2	-2
3	Peneliti Pertama	8	5	5	0
4	Penerjemah Muda	9	0	1	-1
5	Penerjemah Pertama	8	0	3	-3
			5	13	-8

**Keterangan**

\* Adalah nonmenklatur jabatan lama, pegawai yang duduk dalam jabatan ini akan segera dipindahkan ke jabatan sesuai PermenPANRB Nomor 41 Tahun 2018 tentang Nomenklatur Jabatan Pelaksana Bagi Pegawai Negeri Sipil di Lingkungan Instansi Pemerintah

113. PETA JABATAN BALAI BAHASA SUMATERA UTARA

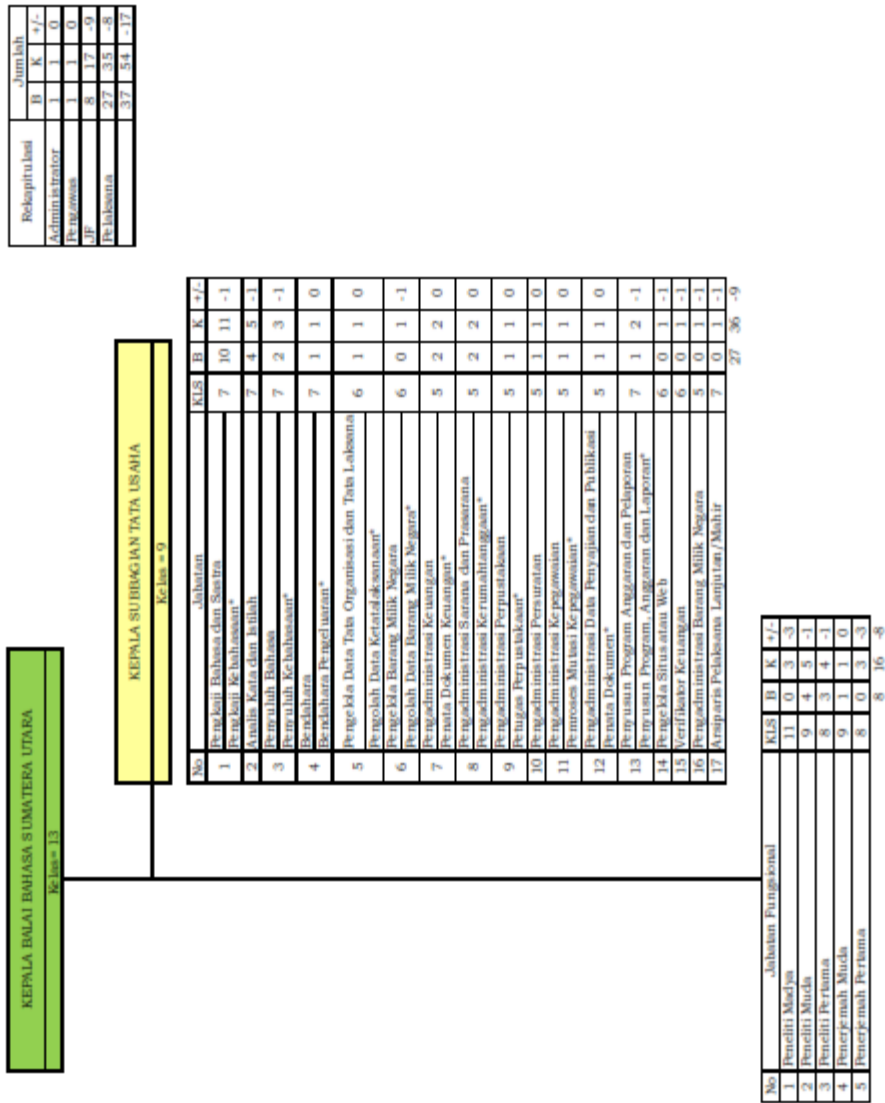

**Keterangan**  
 \* Adalah nomenklatur jabatan lama, pegawai yang duduk dalam jabatan ini akan segera dipindahkan ke jabatan sesuai PermenPANRB Nomor 41 Tahun 2018 tentang Nomenklatur Jabatan Pelaksanaan Bagi Pegawai Negeri Sipil di Lingkungan Instansi Pemerintah.



114. PETA JABATAN BALAI BAHASA RIAU

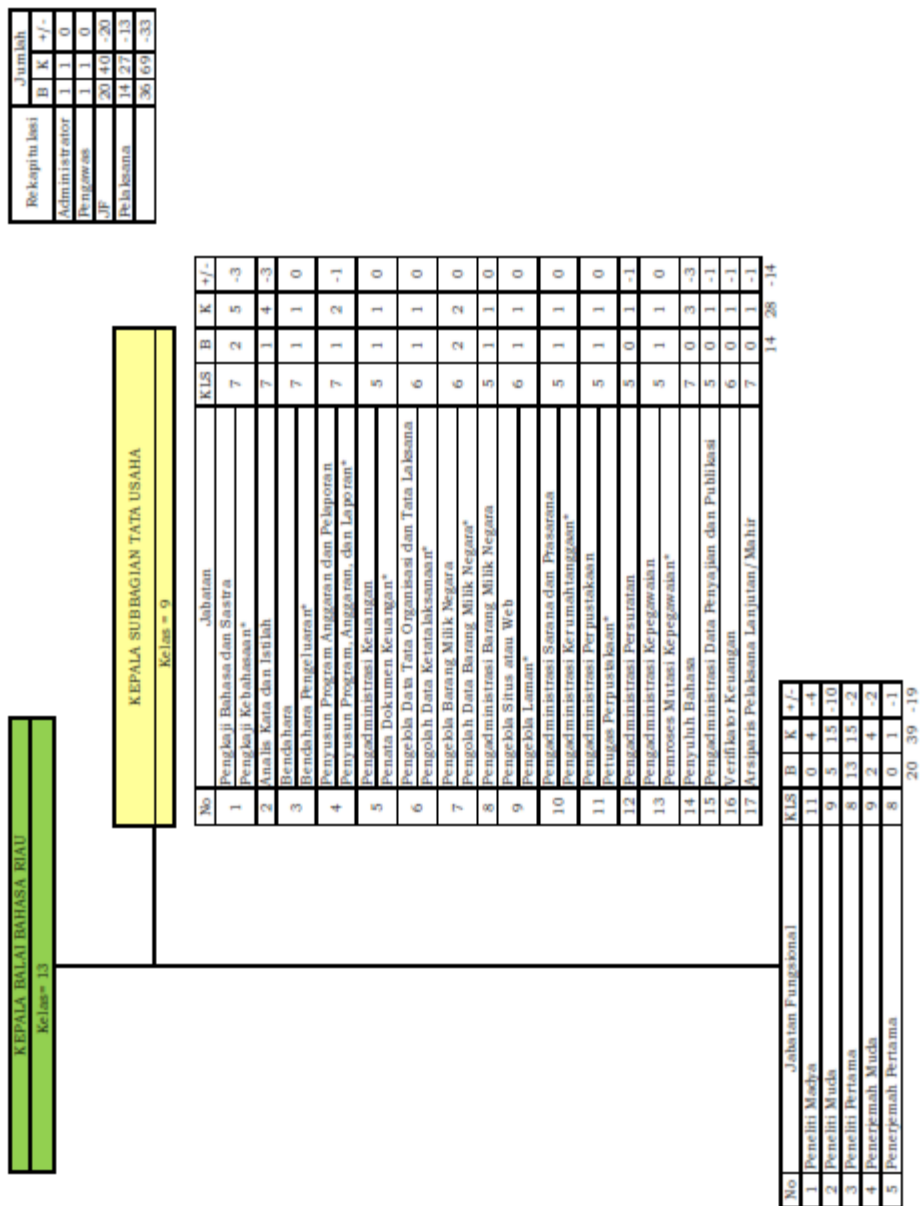

**Keterangan**  
\* Adalah nomenklatur jabatan lama, pegawai yang duduk dalam jabatan ini akan segera dipindahkan ke jabatan sesuai PermenPANRB Nomor 41 Tahun 2018 tentang Nomenklatur Jabatan Pelaksana Bagi Pegawai Negeri Sipil di Lingkungan Instansi Pemerintah

1.15. PETA JABATAN BALAI BAHASA SUMATERA BARAT

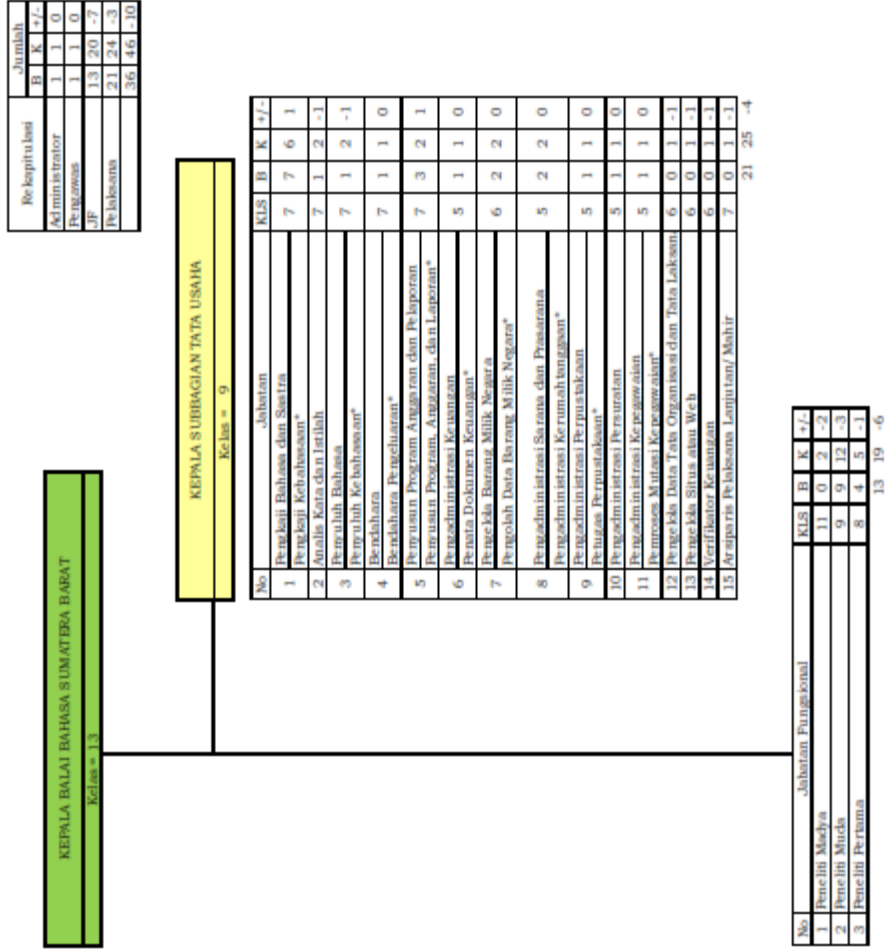

**Keterangan**  
 \* Adalah nomenklatur jabatan lama, pegawai yang duduk dalam jabatan ini akan segera dipindahkan ke jabatan sesuai PermenPANRB Nomor 4/1 Tahun 2019 tentang Nomenklatur Jabatan Pelaksanaan Bagi Pegawai Negeri Sipil di Lingkungan Instansi Pemerintah

116. PETA JABATAN BALAI BAHASA SUMATERA SELATAN

	Jumlah	
	B	K +/ -
Rekapitulasi	1	1
Administrator	1	1
Pengawas	1	1
JP	17	42 -25
Pelelaksanaan	18	31 -13
	37	75 -38

KEPALA BALAI BAHASA SUMATERA SELATAN
Kelas = 13

KEPALA SUBBAGIAN TATA USAHA
Kelas = 9

No	Jabatan	KLAS	B	K	+/-
1	Bendaharawan Bahasa dan Sastra	7	3	3	0
	Pengajar Kelembagaan*				
2	Auditor Kasta dan Kelas	7	3	6	-3
3	Pembuluh Bahasa	7	1	4	-3
	Pembuluh Kelembagaan*				
4	Bendaharawan	7	0	1	-1
	Bendaharawan Pengeluaran*				
5	Penyusun Program Anggaran dan Pelaporan	7	2	2	0
	Penyusun Program Anggaran dan Laporan*				
6	Pengelola Sistem Keuangan	5	1	2	-1
	Pengelola Sistem Milik Negara				
7	Pengelola Data Barang Milik Negara*	6	1	2	-1
8	Pengelola Sistem Barang Milik Negara	5	1	1	0
9	Pengelola Sistem Sarana dan Prasarana	5	1	1	0
	Pengelola Sistem Kerumahaan*				
10	Pengelola Sistem Perencanaan	5	2	2	0
	Pengelola Sistem Akuntansi*				
11	Pengelola Sistem Perencanaan	5	1	1	0
12	Pengelola Sistem Kepegawaian	5	1	1	0
	Pengelola Sistem Kepegawaian*				
13	Pengelola Sistem Keamanan	3	1	1	0
14	Pengelola Data Tata Organisasi dan Tata Laksana	6	0	1	-1
15	Pengelola Sistem Sistem Web	6	0	1	-1
16	Pengelola Sistem Data Pemeliharaan dan Pahlawan	5	0	1	-1
17	Verifikasi Keuangan	6	0	1	-1
18	Aspirasi Pelelaksanaan Lanjutan/Mahir	7	0	1	-1
		18	32	-14	

No	Jabatan Fungsional	KLAS	B	K	+/-
1	Peneliti Muda	11	0	2	-2
2	Peneliti Muda	9	7	19	-12
3	Peneliti Pertama	8	7	8	-1
4	Peneliti Muda	9	3	8	-5
5	Peneliti Pertama	8	0	4	-4
		17	41	-24	

**Keterangan**

\* Adalah nomenklatur jabatan lama, pegawai yang duduk dalam jabatan ini akan segera dipindahkan ke jabatan sesuai PermenPANRB Nomor 41 Tahun 2018 tentang Nomenklatur Jabatan dan Pelaksanaan Bagi Pegawai Negeri Sipil di Lingkungan Instansi Pemerintah

117. PETA JABATAN BALAI BAHASA D.I. YOGYAKARTA

KEPALA BALAI BAHASA D.I. YOGYAKARTA  
Kelas = 13

	Jumlah	
	B	K +/-
Rekapitulasi	1	0
Adminstrator	1	0
Pengawas	1	0
JP	20	8
Pelaksana	30	4
	52	12

KEPALA SUBBAGIAN TATA USAHA  
Kelas = 9

No	Jabatan	KLS	B	K	+/-
1	Manajemen Bahasa dan Sastra	7	9	10	-1
2	Manajemen Kebudayaan*	7	1	1	0
3	Manajemen Pengajaran*	7	3	2	1
4	Manajemen Program, Anggaran dan Laporan*	5	2	2	0
5	Manajemen Keuangan*	6	2	1	1
6	Manajemen Tata Lintas Organisasi dan Lintas Lembaga	6	2	2	0
7	Manajemen Tata Bagan Milik Negara	5	2	2	0
8	Manajemen Tata Sarana dan Prasarana	5	2	2	0
9	Manajemen Tata Keumahaingasan*	5	1	1	0
10	Manajemen Tata Perputakaan	5	3	2	1
11	Manajemen Tata Keperawatan	5	2	2	0
12	Manajemen Tata Pengantar dan Publikasi	5	1	1	0
13	Manajemen Tata Dokumen	6	0	1	-1
14	Manajemen Tata Situs dan Web	7	0	4	-4
15	Manajemen Tata Verifikasi Keaslian	6	0	1	-1
16	Manajemen Tata Layanan Masyarakat	7	0	1	-1
17	Manajemen Tata Penyuluhan	8	0	1	-1
18	Manajemen Tata Perencanaan	8	0	1	-1
			30	37	-7

No	Jabatan Fungsional	KLS	B	K	+/-
1	Peneliti Muda	11	0	13	-13
2	Peneliti Muda	9	17	9	8
3	Peneliti Pertama	8	3	2	1
4	Peneliti Muda Pertama	8	0	1	-1
			20	25	-5

**Keterangan**

\* Adalah nomeklatur jabatan lama, pegawai yang duduk dalam jabatan ini akan segera dipindahkan ke jabatan sesuai Permen/MB Nomor 41 Tahun 2018 tentang Nomenklatur Jabatan Pelaksana Bagi Pegawai Negeri Sipil di Lingkungan Instansi Pemerintah.

118. PETA JABATAN BALAI BAHASA JAWA TENGAH

	Rekap Inisiasi		Jumlah	
	B	K	B	K
Administrasi	1	1	1	1
Pengawas	1	1	1	1
JF	15	25	10	10
Pelaksana	33	39	6	6
	30	46	16	16

KEPALA BALAI BAHASA JAWA TENGAH  
Kelas = 13

KEPALA SUBBAGIAN TATA USAHA  
Kelas = 9

No	JABATAN	KLS	B	K	+/	-
1	Standarisasi Bahasa dan Sastra	7	11	11	0	0
	Pengelolaan Kelembagaan*	7	2	7	-5	
3	Pengelola Data Tata Organisasi dan Tata Laksana	6	1	1	0	0
	Pengelola Data Ketatalaksanaan*					
4	Pengadministrasi Keuangan	5	3	3	0	0
	Penata Dokumen Keuangan*					
5	Penyusunan Program Anggaran dan Pelaporan	7	2	2	0	0
	Pengelola Barang Milik Negara	6	1	1	0	0
6	Pengelola Data Barang Milik Negara*					
7	Pengadministrasi Barang Milik Negara	5	1	1	0	0
	Pengadministrasi Sarana dan Prasarana	5	2	2	0	0
8	Pengadministrasi Kerumahtanggaan*					
9	Pengadministrasi Perputakaan	5	1	2	-1	
	Pengadministrasi Perstruktural	5	2	2	0	0
11	Pengadministrasi Keselamatan	5	2	1	1	
	Penyusunan Mutasi Pegawai	3	2	2	0	0
12	Pertugas Keamanan					
13	Pengadministrasi Data Penyediaan dan Publikasi	5	1	1	0	0
	Penata Dokumen*					
14	Pengelola Situs atau Web	6	1	1	0	0
	Standarisasi Lembar*					
15	Standarisasi Pengalihan*	7	1	1	0	0
16	Verifikasi Keuangan	6	0	1	-1	
17	Analisis Pelaksana Lanjutan/Mahir	7	0	1	-1	
		33	40	-7		

No	Jabatan Fungsional	KLS	B	K	+/	-
1	Pemeliharaan	11	0	5	-5	
2	Pemeliharaan Muda	9	11	12	-1	
3	Pemeliharaan Pertama	8	1	4	-3	
4	Pemeliharaan Muda	9	3	3	0	
		15	24	-9		

**Keterangan**

\* Adalah nomor latur jabatan lama, pegawai yang duduk dalam jabatan ini akan segera dipindahkan ke jabatan sesuai Permen PANRB Nomor 41 Tahun 2018 tentang Nomenklatur Jabatan Pelaksana Bagi Pegawai Negeri Sipil di Lingkungan Instansi Pemerintah

119. PETA JABATAN BALAI BAHASA JAWA TIMUR

KEPALA BALAI BAHASA JAWA TIMUR	
Kelas = 13	

Relasi pitulasi	Jumlah	
	B	K +/-
Administrator	1	1 0
Pengurus	1	1 0
SP	18	27 -9
Pelaksana	20	31 -11
	40	60 -20

KEPALA SUBBAGIAN TATA USAHA	
Kelas = 9	

No	Jabatan	KLS	B	K	+/-
1	Analisis Kaito dan Istilah	7	2	5	-3
2	Pengadili Bahasa dan Sastra	7	3	3	0
3	Pengadili Kebahasaan*	6	1	1	0
4	Pengolah Data Barang Milik Negara	5	2	2	0
5	Pengolah Data Tata Organisasi dan Tata Laksana	6	1	1	0
6	Pengolah Data Kegiatan* Pengadiminstrasi Kepegawaian	5	1	1	0
7	Pengadiminstrasi Sarana dan Prasarana	5	2	2	0
8	Pengadiminstrasi Kerumahtanggaan*	5	2	3	-1
9	Pengadiminstrasi Keuangan*	5	3	2	1
10	Pengadiminstrasi Perurutan	5	1	1	0
11	Penyusun Program, Anggaran dan Pelaporan	7	1	2	-1
12	Pengelola Situs atau Web	6	0	1	-1
13	Verifikator Keaslian	6	1	1	0
14	Pengolah Surat Perintah Memboyar*	7	0	1	-1
15	Penyuluh Bahasa	7	0	5	-5
16	Analisis Pelaksana Lanjutan/Mahir	7	0	1	-1
		20	32	-12	

No	Jabatan Fungsional	KLS	B	K	+/-
1	Peneliti Madya	11	0	6	-6
2	Peneliti Muda	9	8	8	0
3	Peneliti Pertama	8	3	4	-1
4	Penyemah Muda	9	6	6	0
5	Penyemah Pertama	8	1	2	-1
		18	26	-8	

**Keterangan**

\* Adalah nomenklatur jabatan lama, pegawai yang sudah dalam jabatan ini akan segera dipindahkan ke jabatan sesuai PermenPANRB Nomor 41 Tahun 2018 tentang Nomenklatur Jabatan Pelaksana Bagi Pegawai Negeri Sipil di Lingkungan Instansi Pemerintah

120. PETA JABATAN BALAI BAHASA JAWA BARAT

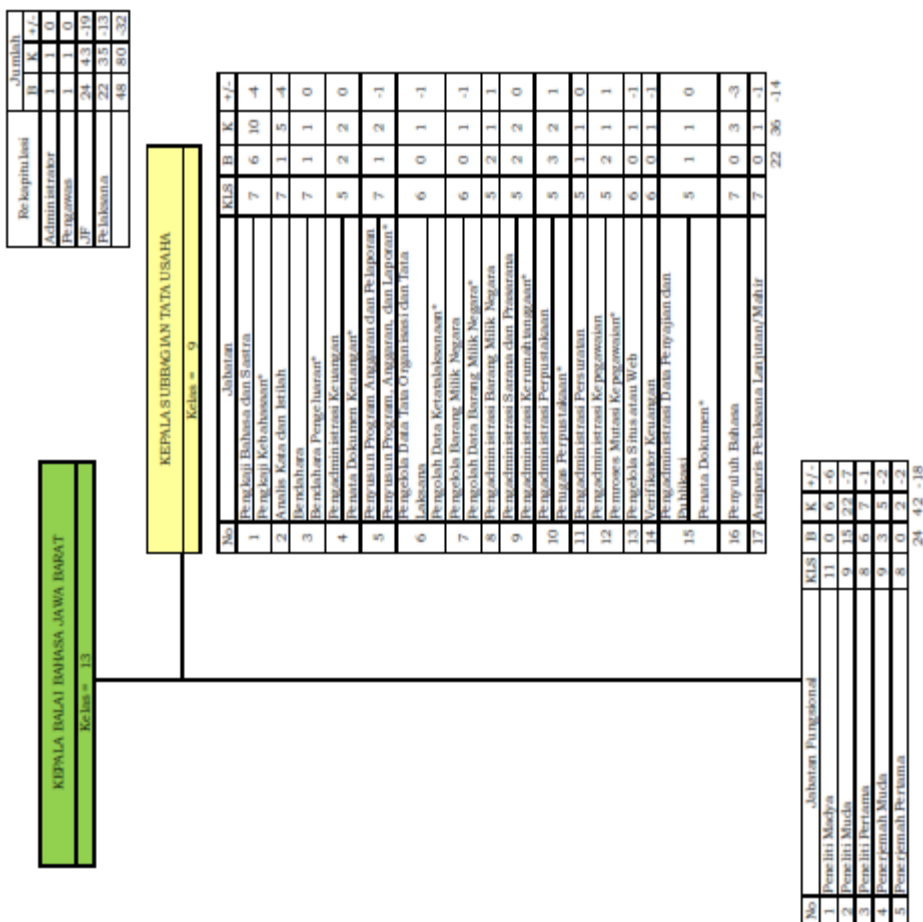

12.1. PETA JABATAN BALAI BAHASA KALIMANTAN BARAT

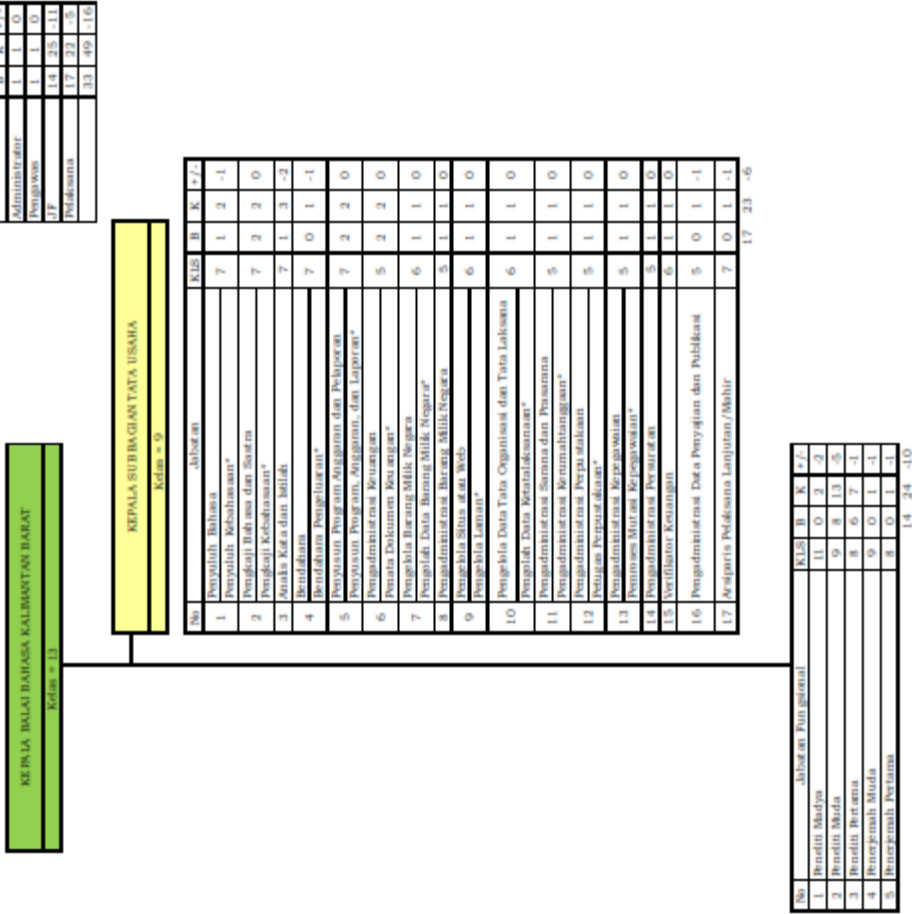

**Keterangan**  
 \* Adalah nomenklatur jabatan yang duduk dalam jabatan ini akan segera dipindahkan ke jabatan sesuai Rincian PASTRI Nomor 41 Tahun 2018 tentang Nomenklatur Jabatan Pelaksana Bagi Pegawai Negeri Sipil di Lingkungan Instansi Pemerintah



122. PETA JABATAN BALAI BAHASA KALIMANTAN SELATAN

	Jumlah	
	B	K +/-
Rekapitulasi	1	1
Administratur	1	0
Pegawainya	1	0
BP	18	30-12
Pelaksana	20	19
	40	31-11

KEPALA BALAI BAHASA KALIMANTAN SELATAN  
Kelas = 13

KEPALA SUBBAGIAN TATA USAHA  
Kelas = 9

No	Jabatan	KLS	B	K +/-
1	Pengelola Bahasa dan Sastra	7	4	2
2	Pengelola Kata dan Jilbab	7	2	0
3	Bendahara Pengeluaran*	7	1	0
4	Pengadmindistrasi Keuangan	5	2	1
5	Pengelola Barang Milik Negara	6	2	1
6	Pengadmindistrasi Barang Milik Negara	5	0	-1
7	Pengelola Data Jata Organisasi dan Jata Lembaga	6	2	1
8	Pengadmindistrasi Kerjasama	5	2	1
9	Pengadmindistrasi Sistem dan Prosedur	5	1	0
10	Pengadmindistrasi Perpusokasian	5	2	1
11	Pengadmindistrasi Perawatan	5	1	0
12	Pengelola Sistem atau Web	6	1	0
13	Bendahara Lembaga*	7	0	-1
14	Pengurusan Program Anggaran dan Pelaporan	7	0	-2
15	Pengadmindistrasi Data Penyajian dan Publikasi	5	0	-1
16	Verifikator Keuangan	6	0	-1
17	Arsiparis Pelaksana Lanjutan/Mahir	7	0	-1

No	Jabatan Fungsional	KLS	B	K +/-
1	Peneliti Muda	11	0	-4
2	Peneliti Muda	9	12	13
3	Peneliti Pertama	8	4	0
4	Penerjemah Muda	9	2	3
5	Penerjemah Pertama	8	0	3

**Keterangan**  
\* Adalah nomenklatur jabatan lama, pegawai yang duduk dalam jabatan ini akan segera dipindahkan ke jabatan sesuai PermentPANRB Nomor 41 Tahun 2018 tentang Nomenklatur Jabatan Pelaksana Bagi Pegawai Negeri Sipil di Lingkungan Instansi Pemerintah

123. PETA JABATAN BALAI BAHASA KALIMANTAN TENGAH

KERILA BALAI BAHASA KALIMANTAN TENGAH  
Kelas = 13

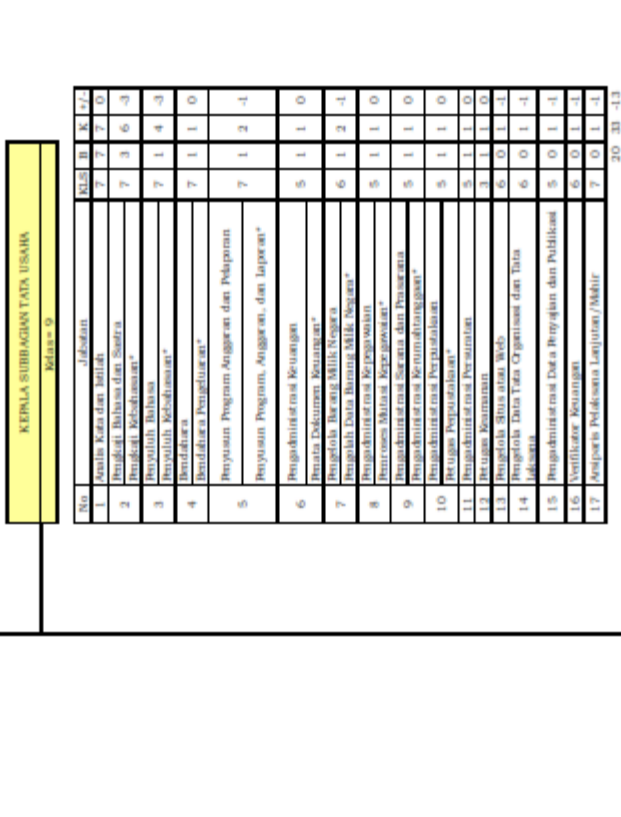

Pos	Jumlah	MLB	B	K	P/J
1	Perkoordinasi	11	0	3	-3
2	Perkoordinasi	9	7	9	-2
3	Perkoordinasi	8	1	2	-1
4	Perkoordinasi	9	0	3	-3
5	Perkoordinasi	8	0	2	-2
					8 19 -11

Rekrutasi	Jumlah
Administrasi	1
Perencanaan	1
IF	8
Pelaksana	30
	54
	23

**Keterangan**  
\* Adalah kompetensi jabatan lama, pegawai yang duduk dalam jabatan ini akan secara dipindahkan ke jabatan sesuai Permori PRRB Nomor 41 Tahun 2018 tentang Nomenklatur Jabatan Pelaksanaan Bagi Pegawai Negeri Sipil di lingkungan instansi Pemerintah.

124. PETA JABATAN BALAI BAHASA SULAWESI UTARA

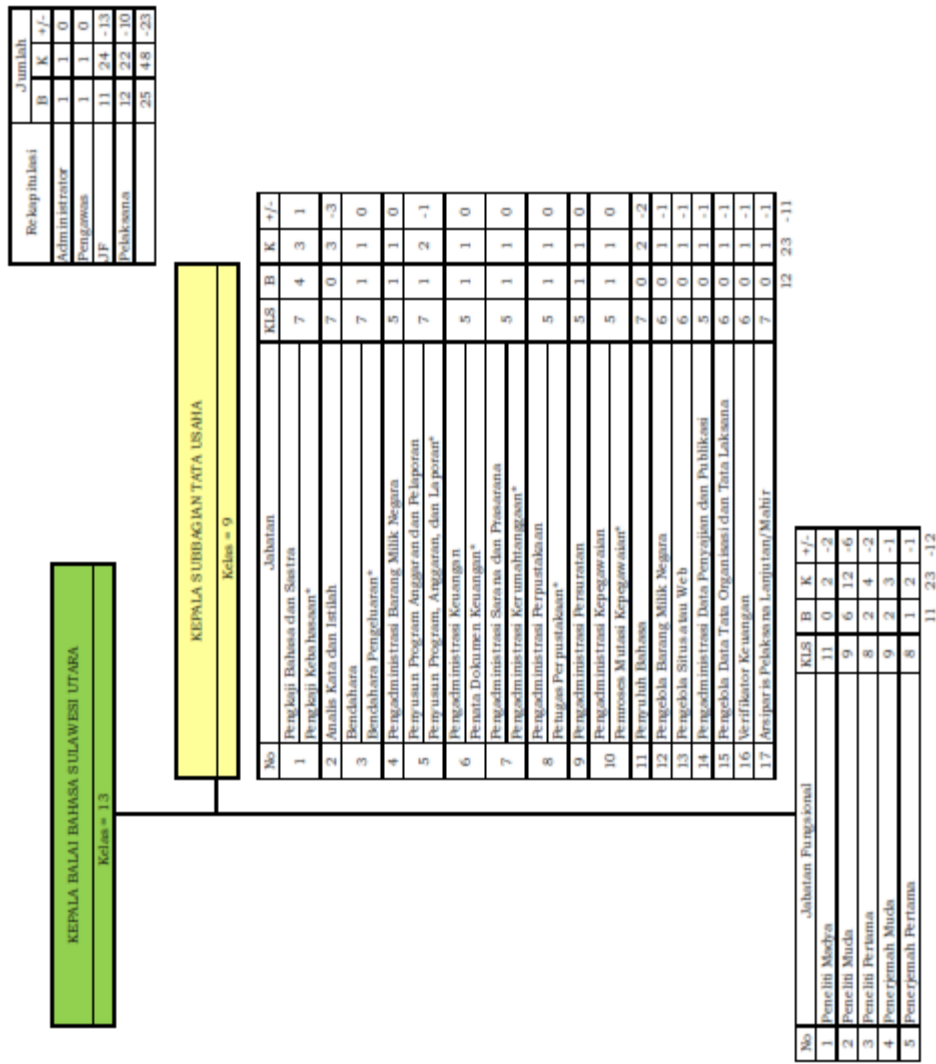

**Keterangan**  
 \* Adalah nomenklatur jabatan lama, pegawai yang duduk dalam jabatan ini akan segera dipindahkan ke jabatan sesuai PermenPANRB Nomor 41 Tahun 2018 tentang Nomenklatur Jabatan Pelaksanaan Bagi Pegawai Negeri Sipil di Lingkungan Instansi Pemerintah

125. PETA JABATAN BALAI BAHASA SULAWESI SELATAN

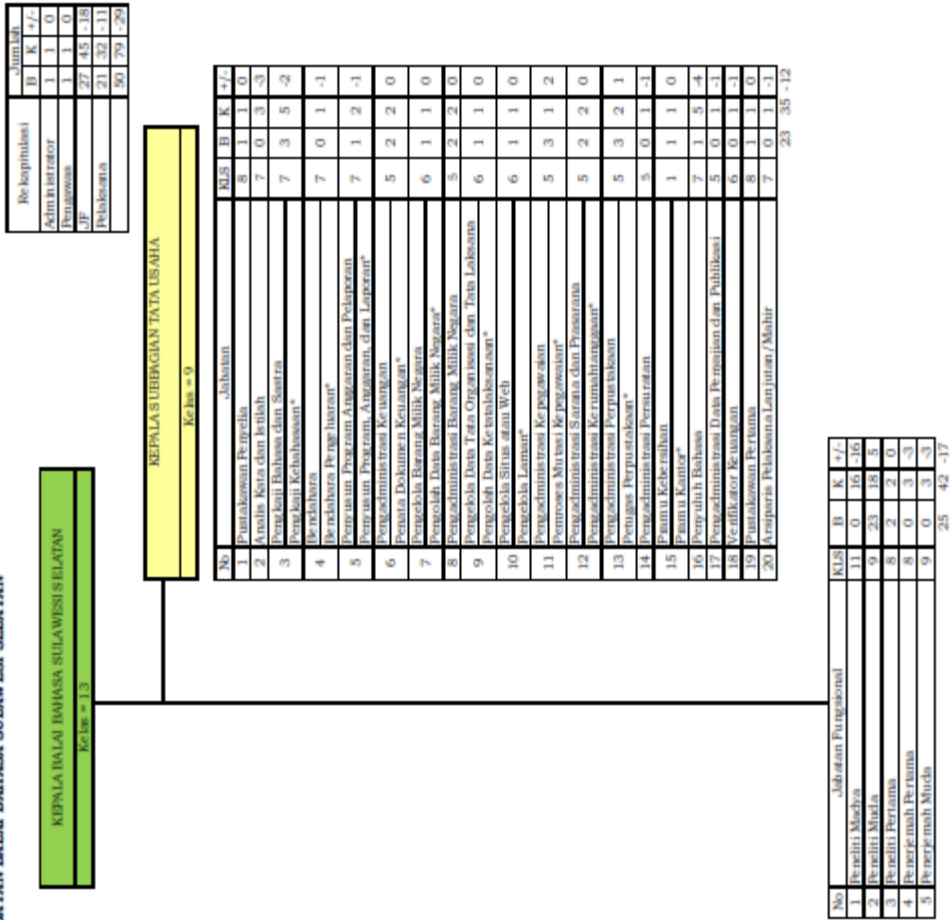

**Keterangan**  
\* Adalah nomenklatur jabatan lama, pegawai yang ditunjuk dalam jabatan ini akan segera dipindahkan ke jabatan sesuai PermenPANRB Nomor 41 Tahun 2018 tentang Nomenklatur Jabatan Pelaksana Bagi Pegawai Negeri Sipil di Lingkungan Instansi Pemerintah

126. PETA JABATAN BALAI BAHASA SULA WESI TENGAH

Rekap kelas	Jumlah		
	B	K	+/-
Administrator	1	1	0
Pengawas	1	1	0
JP	8	22	-14
Pelaksana	10	20	-10
	20	44	-24

KEPALA BALAI BAHASA SULA WESI TENGAH  
Kelas = 13

KEPALA SUBBAGIAN TATA USAHA  
Kelas = 9

No	Jabatan	KLS	B	K	+/-
1	Analisis Keta dan Kualitas	7	0	1	-1
2	Reklabara	7	1	1	0
3	Perencanaan, Pengawasan dan Pelaporan	7	2	2	0
4	Pengelola Barang Milik Negara	6	1	1	0
5	Pengelola Data Barang Milik Negara	5	1	1	0
6	Pengelola Data Tata Organisasi dan Tata Laksana	6	0	1	-1
7	Pengadministrasi Sarana dan Prasarana	5	1	1	0
8	Pengadministrasi Perpusokasan	5	1	2	-1
9	Pengadministrasi Perumahan	5	2	1	1
10	Pengadministrasi Pegawai dan Pemroses Mutasi Kepensiunan	5	0	1	-1
11	Pemata Dokumen	5	0	1	-1
12	Pengelola Bahasa dan Sastra	7	0	3	-3
13	Pengelola Situs atau Web	7	0	1	-1
14	Pengadministrasi Keuangan	6	0	1	-1
15	Pemata Dokumen Keuangan	5	1	1	0
16	Serikat Kerajinan	6	0	1	-1
17	Supaya Pelaksana Lapangan /Malah	7	0	1	-1
			10	21	-11

No	Jabatan Fungsional	KLS	B	K	+/-
1	Peneliti Muda	11	0	5	-5
2	Peneliti Muda	9	6	11	-5
3	Peneliti Pertama	8	2	3	-1
4	Penyuluh Muda	9	0	1	-1
5	Penyuluh Pertama	8	0	1	-1
			8	21	-13

**Keterangan**

\* Adiklah nomenklatur jabatan lama, pegawai yang diikut dalam jabatan ini akan segera dipindahkan ke jabatan sesuai PermenPANRB Nomor 41 Tahun 2018 tentang Nomenklatur Jabatan Pelaksana Bagi Pegawai Negeri Sipil di Lingkungan Instansi Pemerintah

127. PETA JABATAN BALAI BAHASA BALI

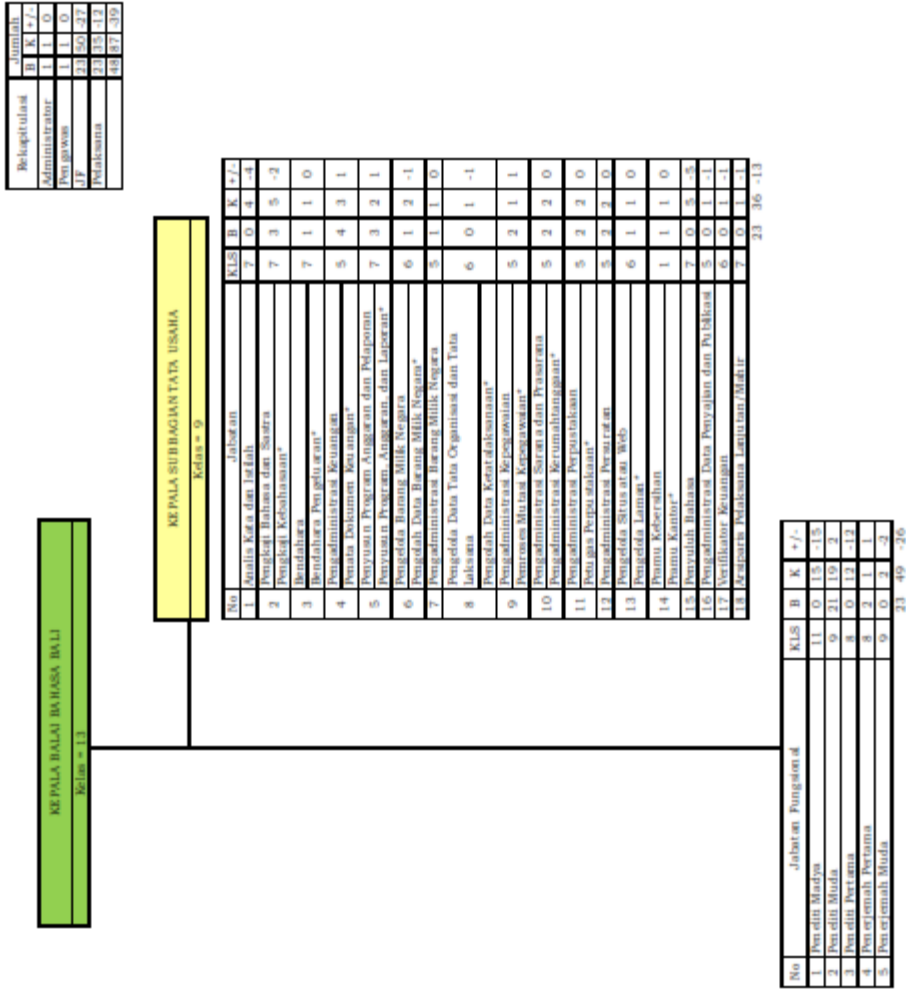

**Keterangan**  
\* Adalah nonmilitar jabatan lama, pegawai yang duduk dalam jabatan ini akan segera dipindahkan ke jabatan sesuai Permen PANRB Nomor 41 Tahun 2018 tentang Nomenklatur Jabatan Pelaksana Bagi Pegawai Negeri Sipil di Lingkungan Istana Pemerintah.

128. PETA JABATAN BALAI BAHASA PAPUA

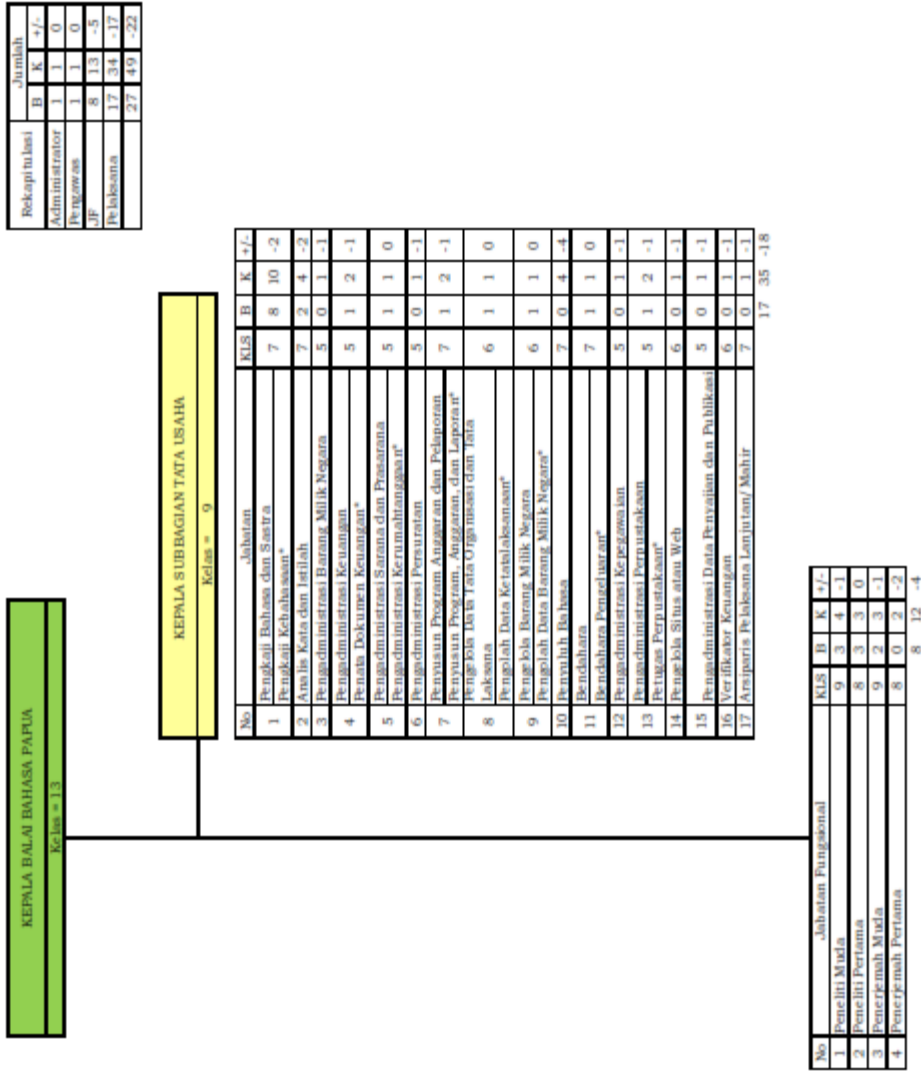

## 129. PETA JABATAN KANTOR BAHASA NUSA TENGGARA BARAT

	Jumlah	
	B	K +/-
Rekapitulasi		
Pengawas	1	1 0
JF	12	16 -4
Pelaksana	23	27 -4
	36	44 -8

KEPALA KANTOR BAHASA NUSA TENGGARA BARAT						
Kelas = 10						
No	Jabatan	KLS	B	K	+/-	
1	Analisis Kata dan Istilah	7	3	5	-2	
2	Pengkaji Bahasa dan Sastra	7	5	7	-2	
3	Pengelola Data Tinta Organisasi dan Tata Laksana	6	1	1	0	
	Pengolah Data Ketatalaksanaan*					
4	Bendahara	7	1	1	0	
	Bendahara Pengeluaran*					
5	Penyusun Program Anggaran dan Pelaporan	7	2	1	1	
	Penyusun Program, Anggaran, dan Laporan*					
6	Penata Dokumen Keuangan*	5	3	3	0	
	Pengadministrasi Keuangan*					
7	Pengelola Barang Milik Negara	6	1	1	0	
	Pengolah Data Barang Milik Negara*					
8	Verifikator Keuangan	6	1	1	0	
	Pengolah Surat Perintah Membayar*					
9	Pengadministrasi Barang Milik Negara	5	1	1	0	
	Pengadministrasi Samudra dan Perikanan					
10	Pengadministrasi Kerumahanggaan*	5	1	1	0	
	Pengadministrasi Perpusatakaan					
11	Petugas Perpusatakaan*	5	2	1	1	
	Pengadministrasi Persuratan					
12	Pengelola Situs atau Web	5	1	1	0	
	Pengelola Laman*					
13	Pengelola Laman*	6	1	1	0	
	Pengadministrasi Kepegawaian					
14	Pengadministrasi Kepegawaian	5	0	1	-1	
	Pengadministrasi Data Penyajian dan Publikasi					
15	Pengadministrasi Data Penyajian dan Publikasi	5	0	1	-1	
	Persepsi Pertama					
16	Persepsi Pertama	8	8	11	-3	
	Persepsi Lanjutan/Mahir					
17	Persepsi Lanjutan/Mahir	8	4	4	0	
	Arsiparis Pelaksana Lanjutan/Mahir					
18	Arsiparis Pelaksana Lanjutan/Mahir	7	0	1	-1	
			35	43	-8	

**Keterangan**

\* Adalah nomenklatur jabatan lama, pegawai yang duduk dalam jabatan ini akan segera dipindahkan ke jabatan sesuai PermenPANRB Nomor 41 Tahun 2018 tentang Nomenklatur Jabatan Pelaksana Bagi Pegawai Negeri Sipil di Lingkungan Instansi Pemerintah



130. PETA JABATAN KANTOR BAHASA SULAWESI TENGGARA

Rekapitulasi	Jumlah		
	B	K	+/-
Pegawais	1	1	0
JF	10	13	-3
Pelaksana	15	34	-19
	26	48	-22

KEPALA KANTOR BAHASA SULAWESI TENGGARA						
Kelas = 10						
No	Jabatan	KLS	B	K	+/-	
1	Pengajar Bahasa dan Sastra	7	2	11	-9	
2	Peneliti Kebahasaan*	7	2	3	-1	
3	Penyuluh Bahasa	7	1	3	-2	
4	Penyuluh Kebahasaan*	7	1	1	0	
5	Bendahara	7	2	1	1	
6	Bendahara Pengeluaran*	5	2	3	-1	
7	Penata Dokumen Keuangan*	6	1	1	0	
8	Pengelola Data Barang Milik Negara	5	0	1	-1	
9	Pengelola Data Tata Organisasi dan Tata Laksana	6	1	1	0	
10	Pengelola Data Katalaksanaan*	5	1	1	0	
11	Pemroses Mutasi Kepegawaian*	5	2	3	-1	
12	Pengadministrasi Samana dan Prasama	5	0	1	-1	
13	Pengadministrasi Persuratan	6	0	1	-1	
14	Pengelola Situs atau Web	5	0	1	-1	
15	Pengadministrasi Perpustakaan	5	0	1	-1	
16	Verifikator Data Penjualan dan Publikasi	6	0	1	-1	
17	Verifikator Keuangan	8	9	10	-1	
18	Peneliti Pertama	8	1	2	-1	
19	Atasiparis Pelaksana Lanjutan/Mahir	7	0	1	-1	

**Keterangan**

\* Adalah nomenklatur jabatan lama, pegawai yang duduk dalam jabatan ini akan segera dipindahkan ke jabatan sesuai PermenPANRB Nomor 41 Tahun 2018 tentang Nomenklatur Jabatan Pelaksana Bagi Pegawai Negeri Sipil di Lingkungan Instansi Pemerintah

## 131. PETA JABATAN KANTOR BAHASA JAMBI

KEPALA KANTOR BAHASA JAMBI						
Kelas = 10						
No	Jabatan	R/S	B	K	+/-	
1	Pengkaji Bahasa dan Sastra	7	7	1	6	
2	Pengkaji Ke-bahasa*	7	2	1	1	
3	Bendahara	7	1	1	0	
4	Penyusun Program Anggaran dan Pelaporan	7	2	1	1	
5	Perantara Administrasi Keuangan	5	2	2	0	
6	Pengelola Barang Milik Negara	6	1	1	0	
7	Pengadministrasi Barang Milik Negara	5	1	1	0	
8	Pengelola Data Tata Organisasi dan Tata Laksana	6	1	1	0	
9	Pengelola Situs atau Web	6	1	1	0	
10	Pengadministrasi Sarana dan Prasarana	5	1	1	0	
11	Pengadministrasi Perencanaan	5	1	1	0	
12	Pemroses Mutasi Kepegawaian	5	1	1	0	
13	Pengadministrasi Data Persewaan dan Publikasi	5	1	1	0	
14	Perata Dokumen	7	0	5	-5	
15	Pengadministrasi Perpustakaan	5	1	1	0	
16	Verifikator Keuangan	6	0	1	-1	
17	Peneliti Pertama	8	6	7	-1	
18	Penjajah Pertama	8	7	7	0	
19	Arsiparis Pehalsarna Lanjut/Mahir	7	0	1	-1	
			36	36	0	

Rekapitulasi	Jumlah		
	B	K	+/-
Pegawai	1	1	0
JF	13	15	-2
Pelaksana	23	21	2
	37	37	0

**Keterangan**

\* Adalah romenklatur jabatan lama, pegawai yang duduk dalam jabatan ini akan segera dipindahkan ke jabatan sesuai PermenPANRB Nomor 41 Tahun 2018 tentang Nomenklatur Jabatan Pelaksana Bagi Pegawai Negeri Sipil di Lingkungan Instansi Pemerintah

132. PETA JABATAN KANTOR BAHASA LAMPUNG

Rekapitulasi	Jumlah		
	B	K	+/-
Pengawas	1	1	0
JF	12	15	-3
Pelaksana	16	30	-14
	29	46	-17

KEPALA KANTOR BAHASA LAMPUNG						
Kelas = 10						
No	Jabatan	KLS	B	K	+/-	
1	Analisis Kata dan Istilah	7	2	2	0	
2	Bendahara	7	1	1	0	
3	Pengelola Bahasa dan Sastra	7	8	9	-1	
4	Pengadministrasi Keuangan	5	1	2	-1	
5	Perata Dokumen Keuangan*	5	1	1	0	
6	Pengadministrasi Barang Milik Negara	5	1	1	0	
7	Pengadministrasi Perpus takaan	5	1	1	0	
8	Pengelola Data Tata Organisasi dan Tata Laksana	6	1	1	0	
9	Pengolah Data Ketatalaksanaan*	7	0	5	-5	
10	Penyusun Program Anggaran dan Pelaporan	7	0	1	-1	
11	Pengadministrasi Kepegawaian	5	0	1	-1	
12	Pengadministrasi Sarana dan Prasarana	5	0	1	-1	
13	Pengelola Situs atau Web	6	0	1	-1	
14	Pengelola Barang Milik Negara	6	0	1	-1	
15	Pengadministrasi Data Pengajian dan Publikasi	5	0	1	-1	
16	Verifikator Keuangan	6	0	1	-1	
17	Peneliti Pertama	8	12	13	-1	
18	Perencana Pertama	8	0	1	-1	
19	Aspiran Pelaksana Lanjutan/Mahir	7	0	1	-1	
			28	45	-17	

**Keterangan**

\* Adalah nomenklatur jabatan lama, pegawai yang duduk dalam jabatan ini akan segera dipindahkan ke jabatan sesuai PermenPANRB Nomor 41 Tahun 2018 tentang Nomenklatur Jabatan Pelaksana Bagi Pegawai Negeri Sipil di Lingkungan Instansi Pemerintah

133. PETA JABATAN KANTOR BAHASA KALIMANTAN TIMUR

KEPALA KANTOR BAHASA KALIMANTAN TIMUR						
Kelas = 10						
No	Jabatan	KLS	B	K	+/	-
1	Pengkaji Bahasa dan Sastra	7	4	5	-1	
2	Pengkaji Kebahasaan*	7	0	2	-2	
3	Analisis Kata dan Istilah	7	1	1	0	
4	Bendahara Pengeluaran*	7	0	1	-1	
5	Penyusun Program Anggaran dan Pelaporan	6	1	1	0	
6	Penyusun Program, Anggaran, dan Laporan*	5	0	1	-1	
7	Penyuluh Bahasa	5	1	1	0	
8	Pengelola Data, Barang, Milik Negara*	5	0	1	-1	
9	Pengadministrasi Perpus tikaan	5	0	1	-1	
10	Pengadministrasi Persuratan	5	1	1	0	
11	Pengadministrasi Barang Milik Negara	5	1	2	-1	
12	Penroses Mutasi Kepegawaian*	7	0	1	-1	
13	Pengadministrasi Keuangan	6	0	1	-1	
14	Penata Dokumen Keuangan*	6	0	1	-1	
15	Penyuluh Bahasa	7	0	1	-1	
16	Pengelola Data Tata Organisasi dan Tata Laksana	6	0	1	-1	
17	Pengelola Situs atau Web	6	0	1	-1	
18	Pengadministrasi Sarana dan Prasarana	5	0	2	-2	
19	Pengadministrasi Data Penyajian dan Publikasi	5	0	1	-1	
20	Verifikator Keuangan	6	0	1	-1	
21	Peneliti Pertama	8	8	10	-2	
22	Perjemah Pertama	8	1	4	-3	
23	Arsiparis Pelaksana Lanjutan/Mahir	7	0	1	-1	
			18	38	-20	

Rekapitulasi	Jumlah	
	B	K +/-
Pengawas	1	1 0
JP	9	15 -6
Pelaksana	9	23 -14
	19	39 -20

**Keterangan**

\* Adalah nomenklatur jabatan lama, pegawai yang duduk dalam jabatan ini akan segera dipindahkan ke jabatan sesuai PermenPANRB Nomor 41 Tahun 2018 tentang Nomenklatur Jabatan Pelaksana Bagi Pegawai Negeri Sipil di Lingkungan Insansi Pemerintahan

134. PETA JABATAN KANTOR BAHASA BANTEN

Rekapitulasi	Jumlah	
	B	K +/-
Pengawas	1	1 0
JF	3	8 -5
Pelaksana	8	25 -17
	12	34 -22

KEPALA KANTOR BAHASA BANTEN						
Kelas = 10						
No	Jabatan	KUS	B	K	+/-	
1	Pengkaji Bahasa dan Sastra	7	3	8	-5	
2	Pengkaji Kebahasaan*					
2	Analisis Kata dan Istilah	7	0	2	-2	
3	Berdahara					
3	Berdahara Pengeluaran*	7	1	1	0	
4	Penyusun Program Anggaran dan Pelaporan					
4	Penyusun Program, Anggaran, dan Laporan*	7	0	1	-1	
5	Beradministrasi Keuangan					
5	Benteng Dokumen Keuangan*	5	1	1	0	
6	Pengelola Data Tata Organisasi dan Tata Laksana	6	1	1	0	
7	Pengelola Barang Milik Negara					
7	Pengelola Data Barang Milik Negara*	6	1	1	0	
8	Beradministrasi Barang Milik Negara					
8	Berelola Situs atau Web	5	0	1	-1	
9	Berelola Laman*					
9	Beradministrasi Berpantaskaan	6	0	1	-1	
10	Betugas Perpustakaan*					
10	Betugas Perpustakaan*	5	1	1	0	
11	Beradministrasi Peraturan					
11	Beradministrasi Peraturan	5	0	1	-1	
12	Penyuluh Bahasa	7	0	2	-2	
13	Beradministrasi Kepegawaian					
13	Beradministrasi Kepegawaian	5	0	1	-1	
14	Beradministrasi Sarana dan Prasarana					
14	Beradministrasi Sarana dan Prasarana	5	0	1	-1	
15	Beradministrasi Data Penyajian dan Publikasi					
15	Beradministrasi Data Penyajian dan Publikasi	5	0	1	-1	
16	Verifikator Keuangan					
16	Verifikator Keuangan	6	0	1	-1	
17	Peneliti Pertama					
17	Peneliti Pertama	8	3	5	-2	
18	Pemerintah Pertama					
18	Pemerintah Pertama	8	0	2	-2	
19	Arsiparis Pelaksana Lanjutan/Mahir					
19	Arsiparis Pelaksana Lanjutan/Mahir	7	0	1	-1	
			11	33	-22	

**Keterangan**

\* Adalah nomenklatur jabatan lama, pegawai yang duduk dalam jabatan ini akan segera dipindahkan ke jabatan sesuai PermennPANRB Nomor 41 Tahun 201 tentang Nomenklatur Jabatan Pelaksana Bagi Pegawai Negeri Sipil di Lingkungan Instansi Pemerintah

## 135. PETA JABATAN KANTOR BAHASA GORONTALO

Rekapitulasi	Jumlah		
	B	K	+/-
Pegawais	1	1	0
JF	3	6	-3
Pelaksana	8	21	-13
	12	28	-16

KEPALA KANTOR BAHASA GORONTALO						
Kelas = 10						
No	Jabatan	KLS	B	K	+/-	
1	Pengkaji Bahasa dan Sastra	7	4	7	-3	
2	Pengkaji Kebahasaan*	7	0	2	-2	
3	Analisis Kata dan Istilah	7	1	1	0	
4	Penyusun Program Anggaran dan Pelaporan	7	1	1	0	
5	Bendahara	7	1	1	0	
6	Bendahara Pengeluaran*	7	1	1	0	
7	Pengelola Data Tata Organisasi dan Tata Laksana	6	1	1	0	
8	Pengelola Data Barang Milik Negara	6	1	1	0	
9	Pengelola Data Barang Milik Negara*	6	1	1	0	
10	Pengelola Data Barang Milik Negara*	6	1	1	0	
11	Pengadministrasi Persuratan	5	0	1	-1	
12	Penyuluh Bahasa	7	0	1	-1	
13	Pengadministrasi Kepegawaian	5	0	1	-1	
14	Pengadministrasi Sarana dan Prasarana	5	0	1	-1	
15	Pengadministrasi Perpustakaan	5	0	1	-1	
16	Pengadministrasi Keuangan	5	0	1	-1	
17	Pengadministrasi Data Penyajian dan Publikasi	5	0	1	-1	
18	Verifikator Keuangan	6	0	1	-1	
19	Peneliti Pertama	8	2	3	-1	
20	Perjemah Pertama	8	1	2	-1	
21	Arsiparis Pelaksana Lanjutan/Mahir	7	0	1	-1	
			11	27	-16	

**Keterangan**

\* Adalah nomenklatur jabatan lama, pegawai yang duduk dalam jabatan ini akan segera dipindahkan ke jabatan sesuai PermenPANRB Nomor 41 Tahun 2018 tentang Nomenklatur Jabatan Pelaksana Bagi Pegawai Negeri Sipil di Lingkungan Instansi Pemerintah

136. PETA JABATAN KANTOR BAHASA KEPULAUAN BANGKA BELITUNG

KEPALA KANTOR BAHASA KEPULAUAN BANGKA BELITUNG						
Kelas = 10						
No	Jabatan	KLS	B	K	+/ -	
1	Pengkaji Bahasa dan Sastra	7	2	2	0	
	Pengkaji Kebahasaan*					
2	Bendahara	7	1	1	0	
	Bendahara Pengeluaran*					
3	Penyusun Program Anggaran dan Pelaporan	7	1	1	0	
	Perencanaan, Anggaran, dan Laporan*					
4	Pengelola Situs atau Web	6	1	1	0	
	Pengelola Laman*					
5	Pengelola Barang Milik Negara	6	0	1	-1	
	Pengelola Data Barang Milik Negara*					
6	Pengelola Data Tata Organisasi dan Tata Laksana	6	1	1	0	
	Pengelola Data Ketatalaksanaan*					
7	Pengadministrasi Persuratan	5	1	1	0	
8	Analisis Kata dan Istilah	7	0	2	-2	
9	Pengadministrasi Kepesawahan	5	0	1	-1	
10	Pengadministrasi Sarana dan Prasarana	5	0	1	-1	
11	Pengadministrasi Perpustakaan	5	0	1	-1	
12	Pengadministrasi Keuangan	5	0	1	-1	
13	Penyuluh Bahasa	7	0	1	-1	
14	Pengadministrasi Data Pemajian dan Publikasi	5	0	1	-1	
15	Verifikator Keuangan	6	0	1	-1	
16	Peneliti Pertama	8	1	1	0	
17	Penerjemah Pertama	8	0	3	-3	
18	Arsiparis Pelaksana Lanjutan/Mahir	7	0	1	-1	
			8	22	-14	

Rekapitulasi	Jumlah	
	B	K
Pengawas	1	1
JF	1	5
Pelaksana	7	17
	9	23
		-14

**Keterangan**

\* Adalah nomenklatur jabatan lama, pegawai yang duduk dalam jabatan ini akan segera dipindahkan ke jabatan sesuai PermenPANRB Nomor 41 Tahun 2018 tentang Nomenklatur Jabatan Pelaksana Bagi Pegawai Negeri Sipil di Lingkungan Instansi Pemerintah

## 137. PETA JABATAN KANTOR BAHASA BENGKULU

KEPALA KANTOR BAHASA BENGKULU						
Kelas = 10						
No	Jabatan	KLS	B	K	+/-	
1	Pengkaji Bahasa dan Sastra	7	4	7	-3	
	Bengkaji kebahasaan*					
2	Bendahara	7	1	1	0	
	Bendahaam Pengeluaran*					
3	Penyusun Program Anggaran dan Pelaporan	7	2	1	1	
	Penyusun Program, Anggaran, dan Laporan*					
4	Bengadiministrasi Keuangan	5	0	1	-1	
	Perata Dokumen Keuangan*					
5	Pengelola Data Tata Organisasi dan Tata Laksana	6	1	1	0	
	Pengolah Data Ketatalaksanaan*					
6	Pengelola Barang Milik Negara	6	1	1	0	
	Pengolah Data Barang Milik Negara*					
7	Pengadiministrasi Barang Milik Negara	5	0	1	-1	
	Pengelola Situs atau Web					
8	Pengelola Laman*	6	1	1	0	
9	Pengadiministrasi Perurutan	5	0	1	-1	
10	Analisis Kata dan Istilah	7	1	1	0	
11	Pengadiministrasi Kepegawalan	5	0	1	-1	
12	Pengadiministrasi Sarana dan Prasarana	5	0	1	-1	
13	Pengadiministrasi Perpusakaan	5	0	1	-1	
14	Penyuluh Bahasa	7	0	1	-1	
15	Pengadiministrasi Data Penyajian dan Publikasi	5	0	1	-1	
16	Verifikator Keuangan	6	0	1	-1	
17	Peneliti Pertama	8	3	6	-3	
19	Penjemaah Pertama	8	0	1	-1	
20	Arsiparis Pelaksana Lanjutan/Mahir	7	0	1	-1	
			14	30	-16	

Rekapitulasi	Jumlah		
	B	K	+/-
Pengawas	1	1	0
JF	3	8	-5
Pelaksana	11	22	-11
	15	31	-16

**Keterangan**

\* Adalah nomenklatur jabatan lama, pegawai yang duduk dalam jabatan ini akan segera dipindahkan ke jabatan sesuai PermenPANRB Nomor 41 Tahun 2018 tentang Nomenklatur Jabatan Pelaksana Bagi Pegawai Negeri Sipil di Lingkungan Instansi Pemerintah



138. PETA JABATAN KANTOR BAHASA KEPULAUAN RIAU

KEPALA KANTOR BAHASA KEPULAUAN RIAU						
Kelas = 10						
No	Jabatan	KIS	B	K	+/-	
1	Pengajar Bahasa dan Sastra Pengajar Kebahasaan*	7	4	6	-2	
2	Analisis Kata dan Istilah	7	0	4	-4	
3	Penyuluh Bahasa	7	1	3	-2	
4	Penyuluh Kebahasaan*	7	1	1	0	
5	Bendahara Pengeluaran*	6	1	1	0	
6	Pengelola Data Tata Organisasi dan Tata Laksana	5	0	1	-1	
7	Pengelola Data Ketatalaksanaan*	5	0	1	-1	
8	Pengadmnistrasi Barang Milik Negara	5	0	1	-1	
9	Pengadmnistrasi Keuangan	5	0	1	-1	
10	Penata Dokumen Keuangan*	5	1	1	0	
11	Pengadmnistrasi Sumara dan Piasarana	7	0	1	-1	
12	Pengadmnistrasi Kerumahatanganan*	6	0	1	-1	
13	Penyusun Program Anggaran dan Pelaporan	5	0	1	-1	
14	Pengelola Barang Milik Negara	5	0	1	-1	
15	Pengadmnistrasi Kepegawaian	5	0	1	-1	
16	Pengadmnistrasi Perpustakaan	6	0	1	-1	
17	Pengelola Situs atau Web	5	0	1	-1	
18	Pengadmnistrasi Data Penyajian dan Publikasi	5	0	1	-1	
19	Pengadmnistrasi Persuratan	5	0	1	-1	
20	Verifikator Keuangan	6	0	1	-1	
21	Peneliti Pertama	8	1	2	-1	
22	Penerjemah Pertama	8	1	3	-2	
23	Arsiparis Pelaksana Lanjutan/Mahir	7	0	1	-1	
			10	32	-22	

Rekapitulasi	Jumlah		
	B	K	+/-
Pengawas	1	1	0
IPI	2	6	-4
Pelaksana	8	26	-18
	11	33	-22

**Keterangan**

\* Adalah nomenklatur jabatan lama, pegawai yang duduk dalam jabatan ini akan segera dipindahkan ke jabatan sesuai PermenPANRB Nomor 41 Tahun 2018 tentang Nomenklatur Jabatan Pelaksana Bagi Pegawai Negeri Sipil di Lingkungan Instansi Pemerintah

## 139. PETA JABATAN KANTOR BAHASA MALUKU UTARA

Rekapitulasi	Jumlah		
	B	K	+/-
Pengawas	1	1	0
JF	3	6	-3
Pelelaksanaan	7	33	-26
	11	40	-29

KEPALA KANTOR BAHASA MALUKU UTARA						
Kelas = 10						
No	Jabatan	KLS	B	K	+/-	
1	Pengkaji Bahasa dan Sastra	7	3	14	-11	
2	Pengkaji Kebahasaan*					
2	Analisis Kata dan Istilah	7	0	5	-5	
3	Bendahara					
3	Bendahara Pengeluaran*	7	1	1	0	
4	Penyusun Program Anggaran dan Pelaporan					
4	Penyusun Program, Anggaran, dan Laporan*	7	1	1	0	
5	Pengelola Barang Milik Negara					
5	Pengelola Data Barang Milik Negara*	6	1	1	0	
6	Pengadministrasian Barang Milik Negara					
6	Pengadministrasian Barang Milik Negara	5	0	1	-1	
7	Pengelola Data Tata Organisasi dan Tata Laksana					
7	Pengelola Data Ketatakelolaan*	6	1	1	0	
8	Pengadministrasian Persurutan					
8	Pengadministrasian Persurutan	5	0	1	-1	
9	Penyuluh Bahasa					
9	Pengadministrasian Keuangan	7	0	1	-1	
10	Pengadministrasian Keuangan					
10	Pengadministrasian Keuangan	5	0	1	-1	
11	Pengadministrasian Sarana dan Prasarana					
11	Pengadministrasian Sarana dan Prasarana	5	0	1	-1	
12	Pengadministrasian Perpustakaan					
12	Pengadministrasian Perpustakaan	5	0	1	-1	
13	Pengadministrasian Pegawai					
13	Pengadministrasian Pegawai	5	0	1	-1	
14	Pengelola Situs atau Web					
14	Pengelola Situs atau Web	6	0	1	-1	
15	Pengadministrasian Data Penyajian dan Publikasi					
15	Pengadministrasian Data Penyajian dan Publikasi	5	0	1	-1	
16	Verifikator Keuangan					
16	Verifikator Keuangan	6	0	1	-1	
17	Peneliti Pertama					
17	Peneliti Pertama	8	3	4	-1	
18	Penerjemah Pertama					
18	Penerjemah Pertama	8	0	1	-1	
19	Arsiparis Pelaksanaan Lanjutan/Mahir					
19	Arsiparis Pelaksanaan Lanjutan/Mahir	7	0	1	-1	
			10	39	-29	

**Keterangan**

\* Adalah nomenklatur jabatan lama, pegawai yang duduk dalam jabatan ini akan segera dipindahkan ke jabatan sesuai PermenPANRB Nomor 41 Tahun 2018 tentang Nomenklatur Jabatan Pelaksanaan Bagi Pegawai Negeri Sipil di Lingkungan Instansi Pemerintah

140. PETA JABATAN KANTOR BAHASA MALUKU

KEPALA KANTOR BAHASA MALUKU						
Kelas = 10						
No	Jabatan	KLS	B	K	K	+/-
1	Analisis Kata dan Istilah	7	0	4	4	-4
2	Pengkaji Bahasa dan Sastra	7	3	12	12	-9
3	Pengadministrasi Keuangan	5	1	1	1	0
4	Pengelola Barang Milik Negara	6	1	1	1	0
5	Pengadministrasi Barang Milik Negara	5	0	1	1	-1
6	Pemroses Mutasi Kependudukan*	5	1	1	1	0
7	Pengadministrasi Sarana dan Piasarana	5	0	1	1	-1
8	Pengadministrasi Persuratan	5	0	1	1	-1
9	Penyuluh Bahasa	7	0	4	4	-4
10	Bendahara	7	0	1	1	-1
11	Penyusun Program Anggaran dan Pelaporan	7	1	1	1	0
12	Pengelola Situs atau Web	6	0	1	1	-1
13	Pengelola Tata Tata Organisasi dan Tata Laksana	6	0	1	1	-1
14	Pengadministrasi Perpustakaan	5	0	1	1	-1
15	Pengadministrasi Data Penyajian dan Publikasi	5	0	1	1	-1
16	Verifikator Keuangan	6	0	1	1	-1
17	Peneliti Pertama	8	3	4	4	-1
19	Penerimaan Pertama	8	1	2	2	-1
20	Arsiparis Pelaksana Lanjutan/Mahir	7	0	1	1	-1
						11 40 -29

Rekapitulasi	Jumlah		
	B	K	+/-
Pengawas	1	1	0
JF	4	7	-3
Pelaksana	7	33	-26
	12	41	-29

**Keterangan**

\* Adalah nomenklatur jabatan lama, pegawai yang duduk dalam jabatan ini akan segera dipindahkan ke jabatan sesuai PermenPANRB Nomor 41 Tahun 2018 tentang Nomenklatur Jabatan Pelaksana Bagi Pegawai Negeri Sipil di Lingkungan Instansi Pemerintah

## 141. PETA JABATAN KANTOR BAHASA NUSA TENGGARA TIMUR

Rekapitulasi	Jumlah		
	B	K	+/-
Pegawais	1	1	0
Jf	1	5	-4
Pelaksana	9	24	-15
	11	30	-19

KEPALA KANTOR BAHASA NUSA TENGGARA TIMUR		Revisi = 10							
No	Jabatan	KLS	B	K	+/-				
1	Pengkaji Bahasa dan Sastra Pengkaji Kebahasaan*	7	2	9	-7				
2	Analisis Kata dan Istilah Periyukuh Bahasa	7	1	1	0				
3	Periyukuh Kebahasaan*	7	1	1	0				
4	Berdahara	7	1	1	0				
5	Berdahara Penghasilan*	7	1	1	0				
6	Periyukuh Kebahasaan*	7	1	1	0				
7	Periyukuh Kebahasaan*	7	1	1	0				
8	Periyukuh Kebahasaan*	7	1	1	0				
9	Periyukuh Kebahasaan*	7	1	1	0				
10	Periyukuh Kebahasaan*	7	1	1	0				
11	Periyukuh Kebahasaan*	7	1	1	0				
12	Periyukuh Kebahasaan*	7	1	1	0				
13	Periyukuh Kebahasaan*	7	1	1	0				
14	Periyukuh Kebahasaan*	7	1	1	0				
15	Periyukuh Kebahasaan*	7	1	1	0				
16	Periyukuh Kebahasaan*	7	1	1	0				
17	Periyukuh Kebahasaan*	7	1	1	0				
18	Periyukuh Kebahasaan*	7	1	1	0				
19	Periyukuh Kebahasaan*	7	1	1	0				
			10	29	-19				

**Keterangan**

\* Adalah nomenklatur jabatan lama, pegawai yang duduk dalam jabatan ini akan segera dipindahkan ke jabatan sesuai PermenPANRB Nomor 41 Tahun 2018 tentang Nomenklatur Jabatan Pelaksana Bagi Pegawai Negeri Sipil di Lingkungan Instansi Pemerintah

143. PETA JARINGAN PENYAJIAN MATERI DAN PROSEDUR YANG PERLU DIJALANKAN DALAM MENYAJIKAN MATERI DAN METODE BELAJAR

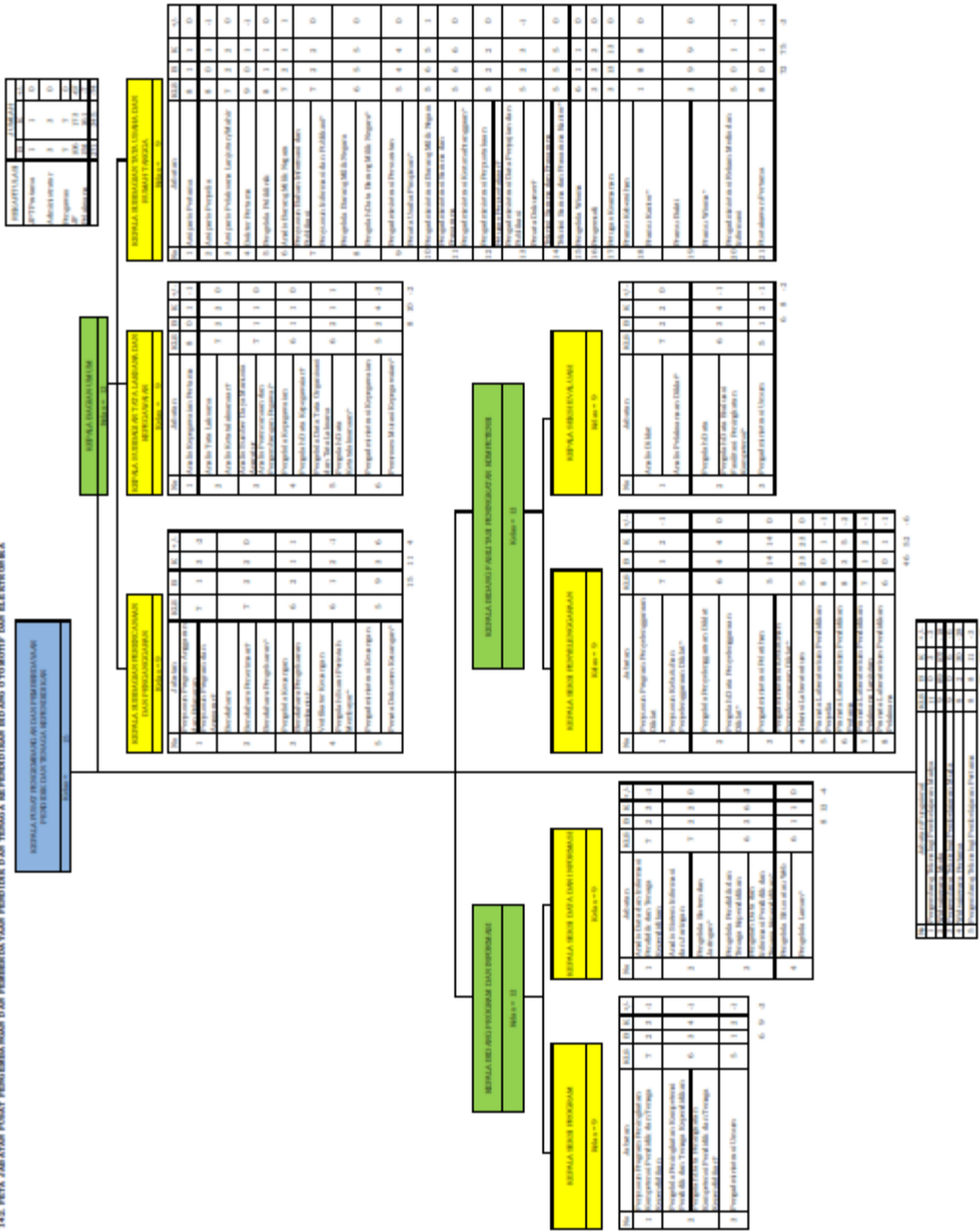

Keterangan: \* Adanya materi yang tidak terdapat dalam materi ini akan segera dipindahkan ke jabatan sesuai Permen PAN RB Nomor 41 Tahun 2018 tentang Nomenklatur, Jabatan, Maksud, Ruang Lingkup, Syarat, dan Lingkungan Mutasi dan Promosi

14.5. PERUSAHAAN KELOMPOK BERANGKUTAN DAN PERUSAHAAN LAINNYA YANG TERKAIT DENGAN PERUSAHAAN KELOMPOK BERANGKUTAN

PERUSAHAAN KELOMPOK BERANGKUTAN DAN PERUSAHAAN LAINNYA YANG TERKAIT DENGAN PERUSAHAAN KELOMPOK BERANGKUTAN			
PERUSAHAAN KELOMPOK BERANGKUTAN DAN PERUSAHAAN LAINNYA YANG TERKAIT DENGAN PERUSAHAAN KELOMPOK BERANGKUTAN			
PERUSAHAAN KELOMPOK BERANGKUTAN DAN PERUSAHAAN LAINNYA YANG TERKAIT DENGAN PERUSAHAAN KELOMPOK BERANGKUTAN			
1	1.1	1.1.1	1.1.1.1
2	2.1	2.1.1	2.1.1.1
3	3.1	3.1.1	3.1.1.1
4	4.1	4.1.1	4.1.1.1
5	5.1	5.1.1	5.1.1.1
6	6.1	6.1.1	6.1.1.1
7	7.1	7.1.1	7.1.1.1
8	8.1	8.1.1	8.1.1.1
9	9.1	9.1.1	9.1.1.1
10	10.1	10.1.1	10.1.1.1
11	11.1	11.1.1	11.1.1.1
12	12.1	12.1.1	12.1.1.1
13	13.1	13.1.1	13.1.1.1
14	14.1	14.1.1	14.1.1.1
15	15.1	15.1.1	15.1.1.1
16	16.1	16.1.1	16.1.1.1
17	17.1	17.1.1	17.1.1.1
18	18.1	18.1.1	18.1.1.1
19	19.1	19.1.1	19.1.1.1
20	20.1	20.1.1	20.1.1.1
21	21.1	21.1.1	21.1.1.1
22	22.1	22.1.1	22.1.1.1
23	23.1	23.1.1	23.1.1.1
24	24.1	24.1.1	24.1.1.1
25	25.1	25.1.1	25.1.1.1
26	26.1	26.1.1	26.1.1.1
27	27.1	27.1.1	27.1.1.1
28	28.1	28.1.1	28.1.1.1
29	29.1	29.1.1	29.1.1.1
30	30.1	30.1.1	30.1.1.1
31	31.1	31.1.1	31.1.1.1
32	32.1	32.1.1	32.1.1.1
33	33.1	33.1.1	33.1.1.1
34	34.1	34.1.1	34.1.1.1
35	35.1	35.1.1	35.1.1.1
36	36.1	36.1.1	36.1.1.1
37	37.1	37.1.1	37.1.1.1
38	38.1	38.1.1	38.1.1.1
39	39.1	39.1.1	39.1.1.1
40	40.1	40.1.1	40.1.1.1
41	41.1	41.1.1	41.1.1.1
42	42.1	42.1.1	42.1.1.1
43	43.1	43.1.1	43.1.1.1
44	44.1	44.1.1	44.1.1.1
45	45.1	45.1.1	45.1.1.1
46	46.1	46.1.1	46.1.1.1
47	47.1	47.1.1	47.1.1.1
48	48.1	48.1.1	48.1.1.1
49	49.1	49.1.1	49.1.1.1
50	50.1	50.1.1	50.1.1.1
51	51.1	51.1.1	51.1.1.1
52	52.1	52.1.1	52.1.1.1
53	53.1	53.1.1	53.1.1.1
54	54.1	54.1.1	54.1.1.1
55	55.1	55.1.1	55.1.1.1
56	56.1	56.1.1	56.1.1.1
57	57.1	57.1.1	57.1.1.1
58	58.1	58.1.1	58.1.1.1
59	59.1	59.1.1	59.1.1.1
60	60.1	60.1.1	60.1.1.1
61	61.1	61.1.1	61.1.1.1
62	62.1	62.1.1	62.1.1.1
63	63.1	63.1.1	63.1.1.1
64	64.1	64.1.1	64.1.1.1
65	65.1	65.1.1	65.1.1.1
66	66.1	66.1.1	66.1.1.1
67	67.1	67.1.1	67.1.1.1
68	68.1	68.1.1	68.1.1.1
69	69.1	69.1.1	69.1.1.1
70	70.1	70.1.1	70.1.1.1
71	71.1	71.1.1	71.1.1.1
72	72.1	72.1.1	72.1.1.1
73	73.1	73.1.1	73.1.1.1
74	74.1	74.1.1	74.1.1.1
75	75.1	75.1.1	75.1.1.1
76	76.1	76.1.1	76.1.1.1
77	77.1	77.1.1	77.1.1.1
78	78.1	78.1.1	78.1.1.1
79	79.1	79.1.1	79.1.1.1
80	80.1	80.1.1	80.1.1.1
81	81.1	81.1.1	81.1.1.1
82	82.1	82.1.1	82.1.1.1
83	83.1	83.1.1	83.1.1.1
84	84.1	84.1.1	84.1.1.1
85	85.1	85.1.1	85.1.1.1
86	86.1	86.1.1	86.1.1.1
87	87.1	87.1.1	87.1.1.1
88	88.1	88.1.1	88.1.1.1
89	89.1	89.1.1	89.1.1.1
90	90.1	90.1.1	90.1.1.1
91	91.1	91.1.1	91.1.1.1
92	92.1	92.1.1	92.1.1.1
93	93.1	93.1.1	93.1.1.1
94	94.1	94.1.1	94.1.1.1
95	95.1	95.1.1	95.1.1.1
96	96.1	96.1.1	96.1.1.1
97	97.1	97.1.1	97.1.1.1
98	98.1	98.1.1	98.1.1.1
99	99.1	99.1.1	99.1.1.1
100	100.1	100.1.1	100.1.1.1

14.5. PERUSAHAAN KELOMPOK BERANGKUTAN DAN PERUSAHAAN LAINNYA YANG TERKAIT DENGAN PERUSAHAAN KELOMPOK BERANGKUTAN







1416. PERATURAN PUNJAT PERUBAHAN DARI PERUBAHAN PERSEKUTUAN PERSEKUTUAN DAN TETAP ADA KEPERLUAN BERSAMA SAMA DI DAIRY PABRIK BUNGA

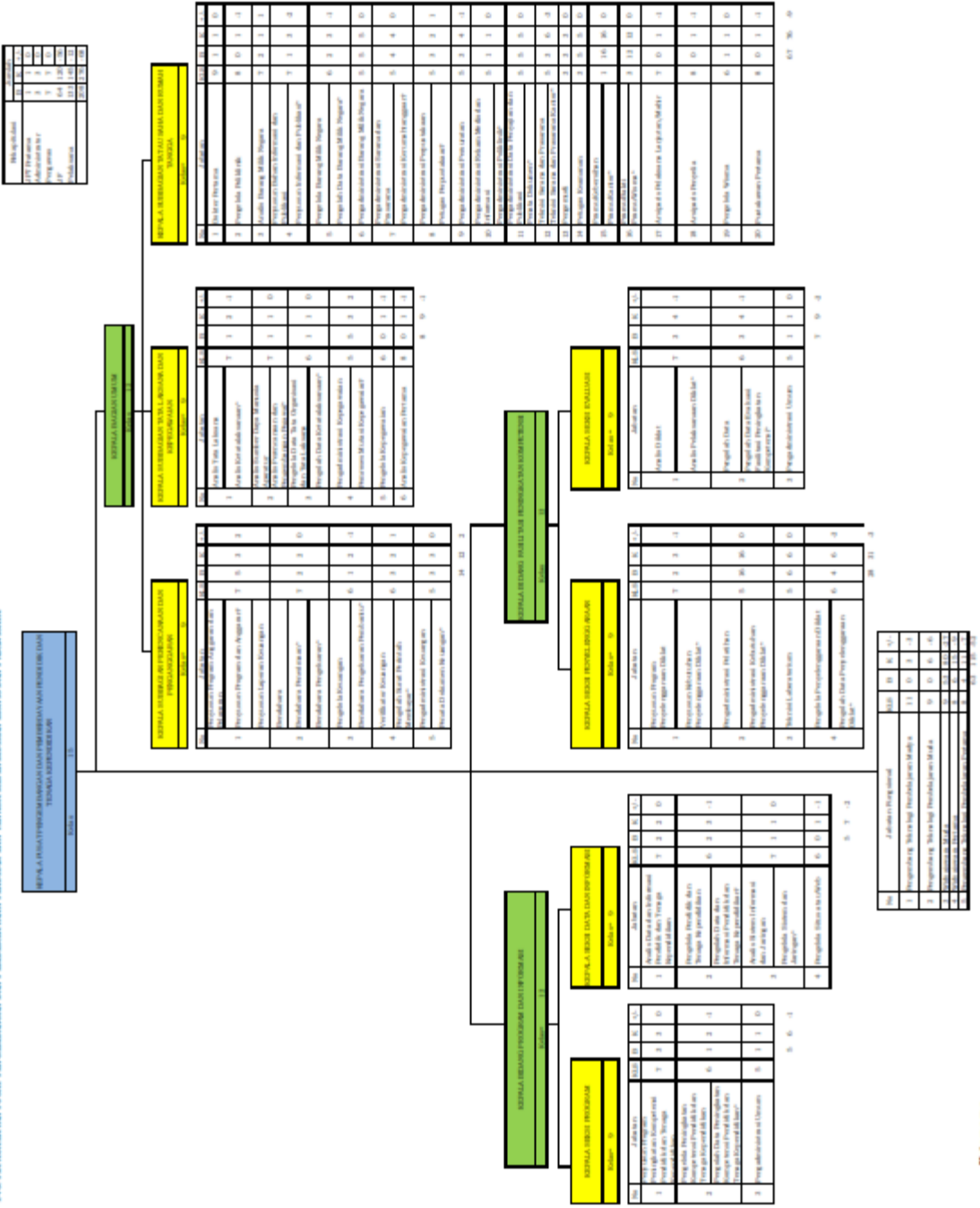

Menyebutkan jabatan yang dituntut dalam jabatan ini akan segera dipindahkan ke jabatan sesuai Peraturan Menteri Nomor 41 Tahun 2008 tentang Nomenklatur Jabatan Pegawai Negeri Sipil dan Lingkungan Kerangka Menentrad

141. PETA JAMBATAN PUNYAI PERANGKAP ALAMAT DAN PERINGKATAN YANG BERKAITAN DENGAN PERINGKATAN DAN LAYANAN

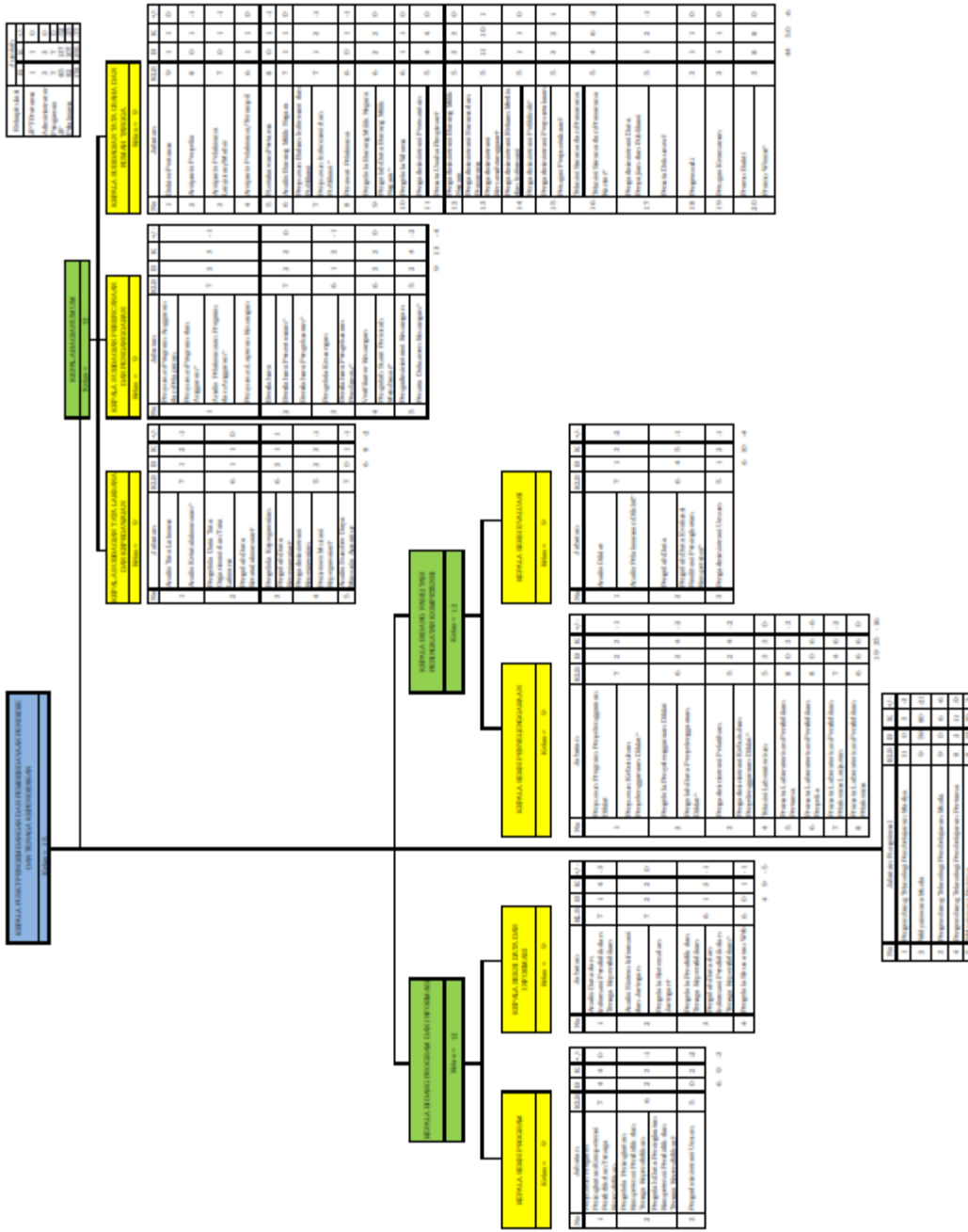

141. PETA JAMBATAN PUNYAI PERANGKAP ALAMAT DAN PERINGKATAN YANG BERKAITAN DENGAN PERINGKATAN DAN LAYANAN

148. PETA JABATAN PUNYAI PENGEMBANGAN DAN PEREMBAHAN 7 INDIKATOR TERAKSI DAN TERAKSI KIP DI DOKUMEN NORMATIF

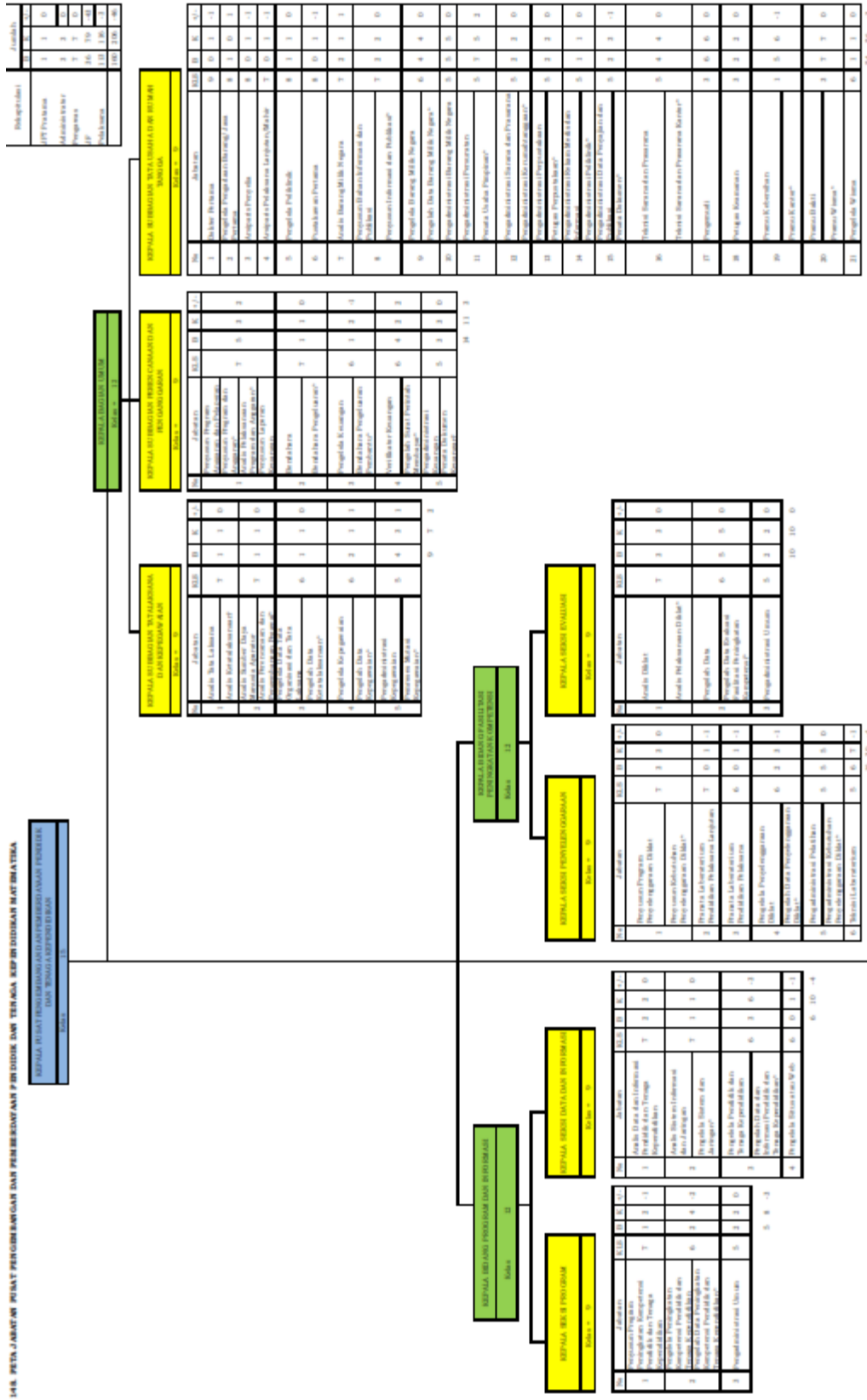

Jabatan	KIP	KIP	KIP	KIP	KIP	KIP
1. Kepala Bidang Pengembangan dan Perbaikan	1	1	1	1	1	1
2. Kepala Bidang Pengembangan dan Perbaikan	1	1	1	1	1	1
3. Kepala Bidang Pengembangan dan Perbaikan	1	1	1	1	1	1
4. Kepala Bidang Pengembangan dan Perbaikan	1	1	1	1	1	1
5. Kepala Bidang Pengembangan dan Perbaikan	1	1	1	1	1	1
6. Kepala Bidang Pengembangan dan Perbaikan	1	1	1	1	1	1
7. Kepala Bidang Pengembangan dan Perbaikan	1	1	1	1	1	1

**Keterangan**  
 \* Adalah nomenklatur jabatan lama, pegawai yang duduk dalam jabatan ini akan segera dipindahkan ke jabatan sesuai PermenPAN RB Nomor 41, Tahun 2018 tentang Nomenklatur Jabatan Pelaksana Bagi Pegawai Bergrat Sipil di Lingkungan Instansi Pemerintah.

LARAS, PERUSAHAAN YANG BERKONTRIBUSI PADA PERUMBUHAN DAN PERKEMBANGAN PERUSAHAAN DAN TERUMBUH KEMUNDURAN DAN PERKEMBANGAN PERUSAHAAN

Table with 2 columns: Indikator and Sub-Indikator

Table with 2 columns: Indikator and Sub-Indikator



Table with 2 columns: Indikator and Sub-Indikator

Keterangan: \* Add-on/inventarisasi/jabatan baru, pegawai yang diabsorpsi/dibeli dari jabatan sesuai Permendagri Nomor 41 Tahun 2019 tentang Inventarisasi/Jabatan Pelaksana yang Pegawai Tetap di Tempat/Tugas Sementara

169. SKEMA ORGANISASI PERENCANAAN, PELAKSANAAN, DAN EVALUASI PROGRAM KERJA TAHUNAN DAN RENCANA KERJA BULANAN

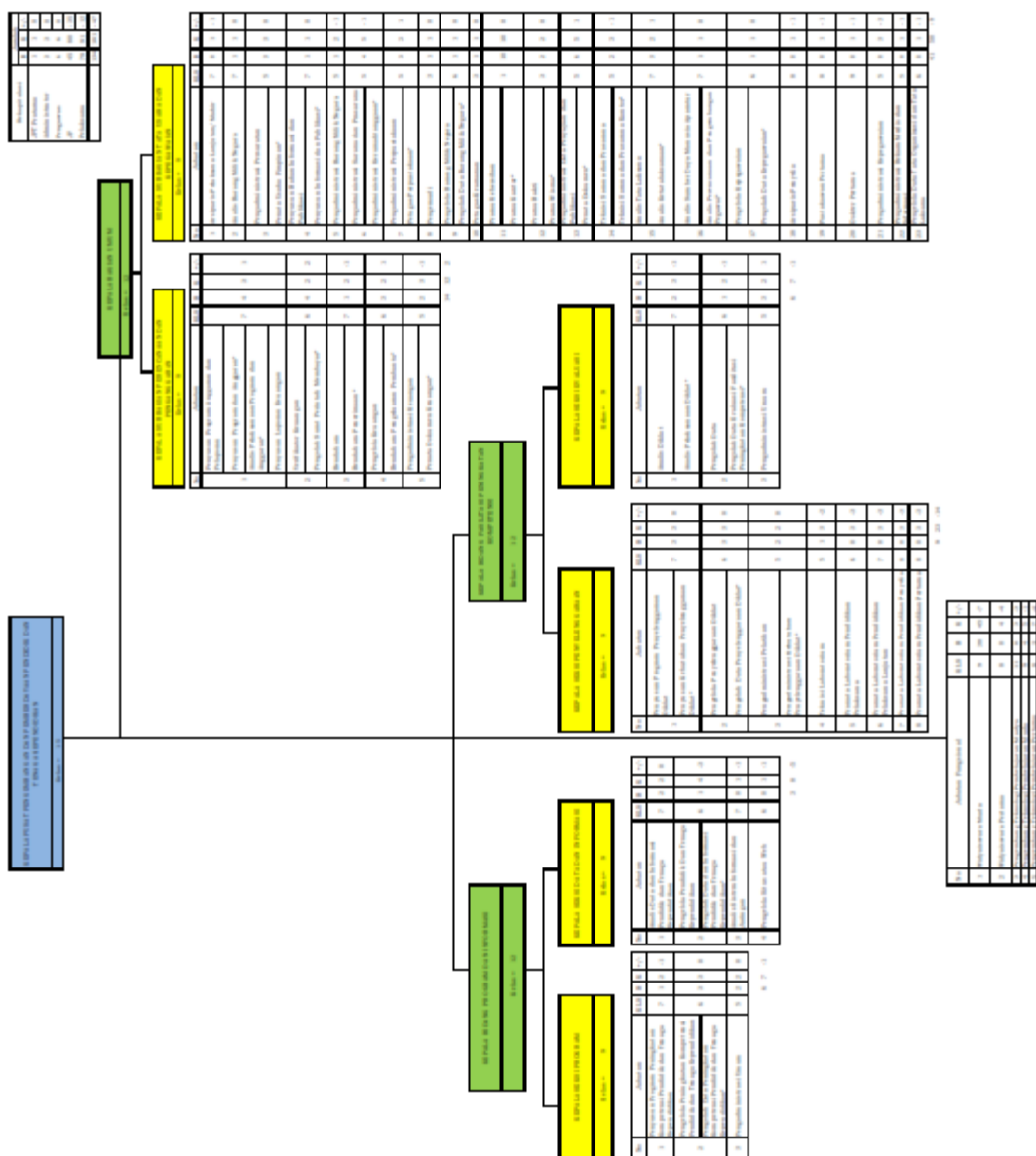

Keterangan: \* Attribusi kompetensi jabatan, tugas, tanggung jawab, dan wewenang jabatan ini akan diperdagangkan oleh jabatan sesuai Peraturan Pemerintah Nomor 41 Tahun 2010 tentang Rencana Kerja Tahunan dan Rencana Kerja Bulanan.

181. PETA JANTAN PUNYAI PENGEMBANGAN DAN PEMBERDAYAAN PERSEKUTUAN TEMAN KERJA KEPERAWATAN MANAJEMEN

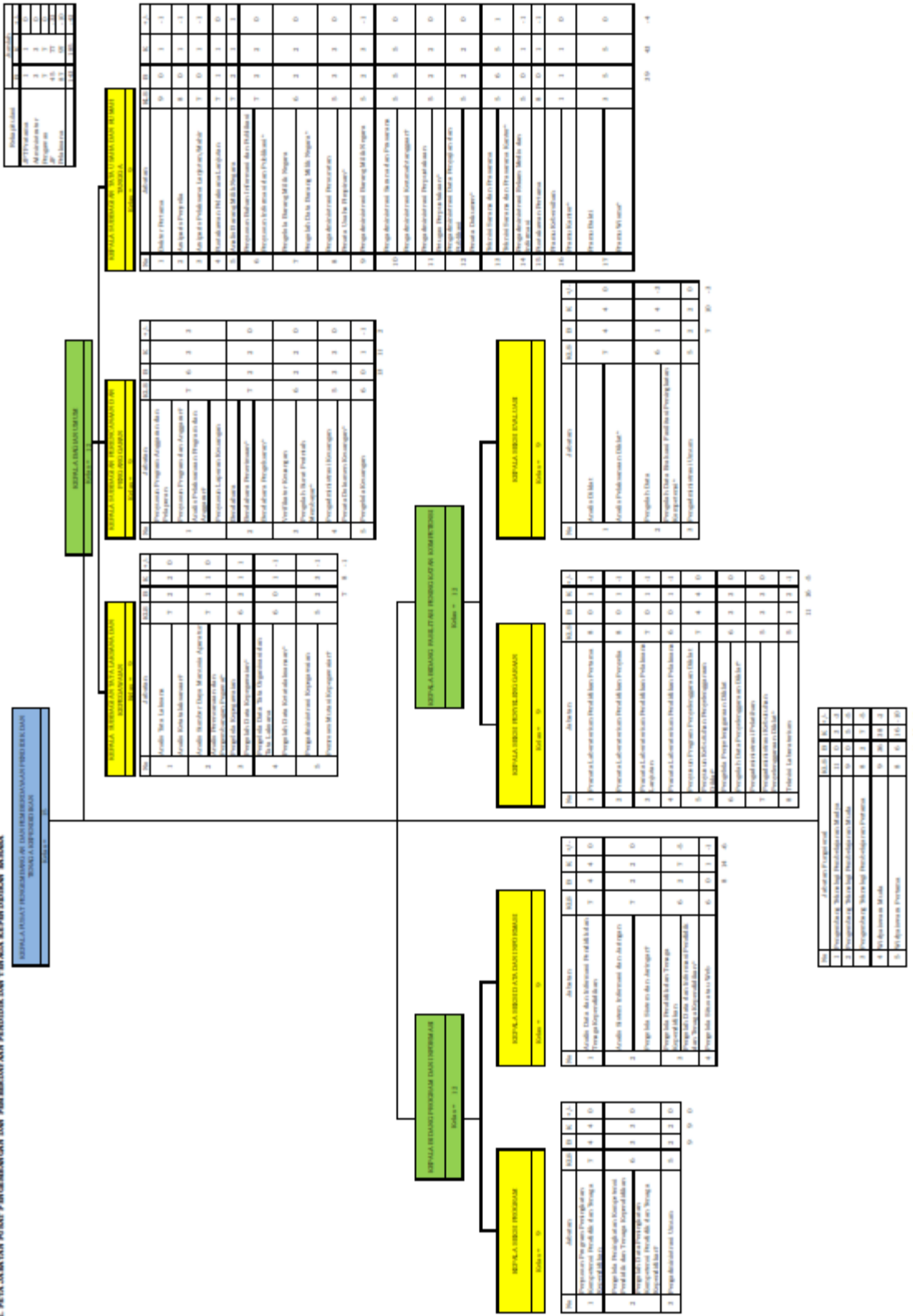

Keterangan

\* Adanya nomenklatur jabatan lama, pegawai yang duduk dalam jabatan ini akan segera dipindahkan ke jabatan sesuai Permen PRR Nomor 41 Tahun 2018 terlampir  
 - Nomenklatur Jabatan Pelaksana bagi Pegawai Bergerak Sifat & Lingkungan Angkatan Pemerintahan



103. PETA JAWATAN POKOK FUNGSI DAN POKOK BIDANG DAN TINGKAT KEBERKUTUBAN PADA JAWATAN

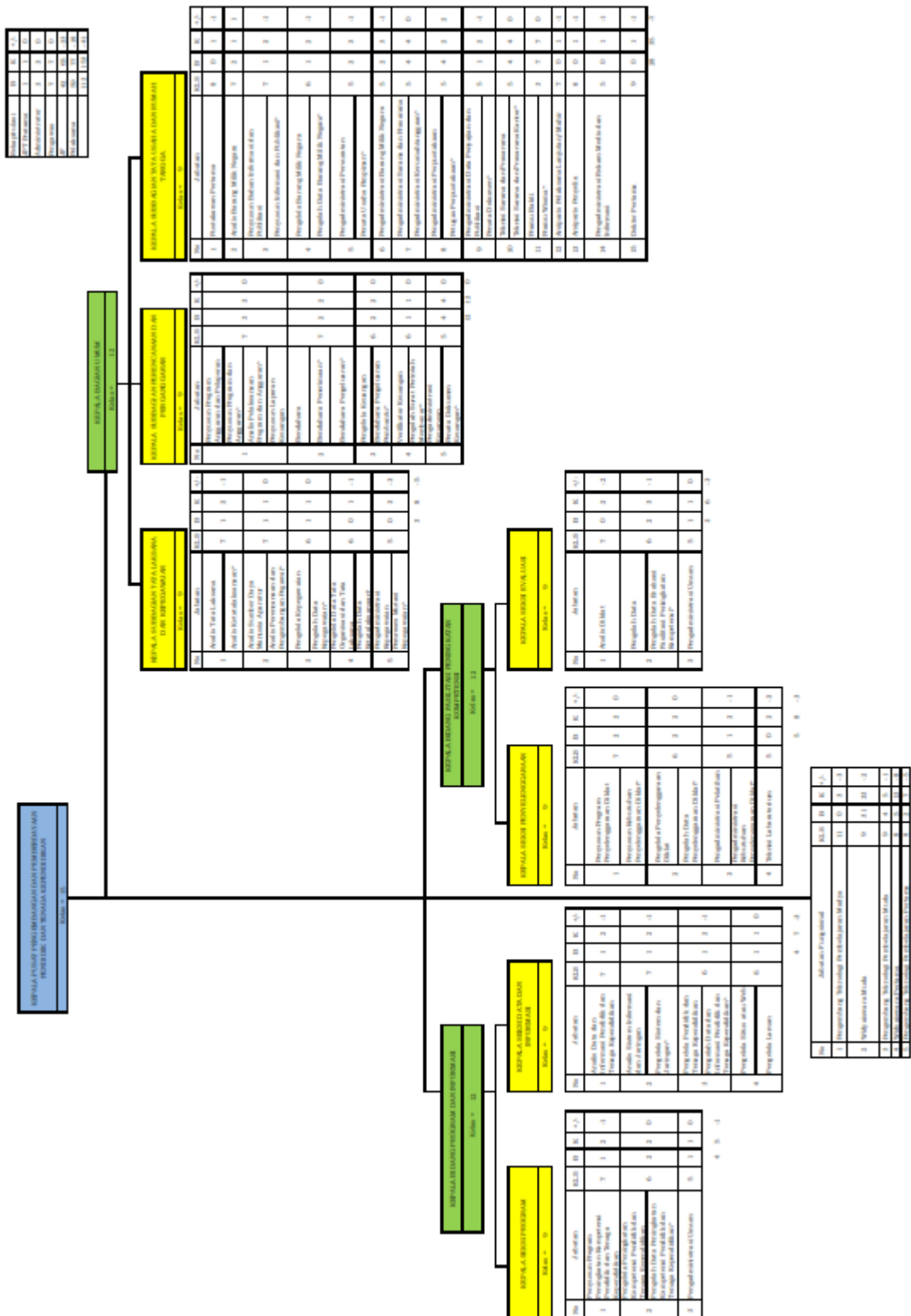

**Keterangan:**  
 1. Jabatan yang disorot dengan latar belakang biru adalah jabatan yang diduduki dalam jabatan ini oleh pegawai di lingkungan Kementerian Perindustrian.  
 2. Jabatan yang disorot dengan latar belakang kuning adalah jabatan yang diduduki dalam jabatan ini oleh pegawai negeri sipil di lingkungan instansi Pemerintah.





TUGAS, WADAI, DAN WAKTU PELAKSANAAN PERKAWANGAN DAN PERENCANAAN KEMERDEKAAN DAN TUGAS WADAI KEMERDEKAAN

PERKAWANGAN DAN PERENCANAAN KEMERDEKAAN DAN TUGAS WADAI KEMERDEKAAN

Table with 2 columns: No, and Waktu Pelaksanaan

PERKAWANGAN DAN PERENCANAAN KEMERDEKAAN

Main table for 'PERKAWANGAN DAN PERENCANAAN KEMERDEKAAN' with columns: No, Uraian, and Waktu Pelaksanaan

PERENCANAAN KEMERDEKAAN

Table for 'PERENCANAAN KEMERDEKAAN' with columns: No, Uraian, and Waktu Pelaksanaan

Summary table for 'PERENCANAAN KEMERDEKAAN' with columns: No, Uraian, and Waktu Pelaksanaan

PERENCANAAN KEMERDEKAAN

Main table for 'PERENCANAAN KEMERDEKAAN' with columns: No, Uraian, and Waktu Pelaksanaan

Summary table for 'PERENCANAAN KEMERDEKAAN' with columns: No, Uraian, and Waktu Pelaksanaan

Keterangan

1. Adiklah merencanakan jabatan baru, pegawai yang tidak ada jabatan ini akan segera dipindahkan ke jabatan sesuai Peraturan Menteri Nomor 411 Tahun 2018 tentang Penempatan Jabatan Pegawai Negeri Sipil di Lingkungan Kementerian Pendidikan

156. PETA JABATAN LEMBAGA PENJAJARAN MUTU PENDIDIKAN ACHEH

MEMPERTUAKAN	B	B	B	B
Maksimalisasi	1	1	1	0
Keunggulan	4	3	3	0
Keberlanjutan	105	105	105	105

REPERA LEMBAGA PERALIHAN MUTU PENDIDIKAN ACHEH

No	Uraian	B	B	B	B	B	B
1	Membina dan memperkuat MBLK, MBLK, dan MBLK	1	1	1	1	1	1
2	Membina dan memperkuat MBLK, MBLK, dan MBLK	1	1	1	1	1	1
3	Membina dan memperkuat MBLK, MBLK, dan MBLK	1	1	1	1	1	1
4	Membina dan memperkuat MBLK, MBLK, dan MBLK	1	1	1	1	1	1
5	Membina dan memperkuat MBLK, MBLK, dan MBLK	1	1	1	1	1	1
6	Membina dan memperkuat MBLK, MBLK, dan MBLK	1	1	1	1	1	1
7	Membina dan memperkuat MBLK, MBLK, dan MBLK	1	1	1	1	1	1
8	Membina dan memperkuat MBLK, MBLK, dan MBLK	1	1	1	1	1	1
9	Membina dan memperkuat MBLK, MBLK, dan MBLK	1	1	1	1	1	1
10	Membina dan memperkuat MBLK, MBLK, dan MBLK	1	1	1	1	1	1
11	Membina dan memperkuat MBLK, MBLK, dan MBLK	1	1	1	1	1	1
12	Membina dan memperkuat MBLK, MBLK, dan MBLK	1	1	1	1	1	1
13	Membina dan memperkuat MBLK, MBLK, dan MBLK	1	1	1	1	1	1
14	Membina dan memperkuat MBLK, MBLK, dan MBLK	1	1	1	1	1	1
15	Membina dan memperkuat MBLK, MBLK, dan MBLK	1	1	1	1	1	1
16	Membina dan memperkuat MBLK, MBLK, dan MBLK	1	1	1	1	1	1
17	Membina dan memperkuat MBLK, MBLK, dan MBLK	1	1	1	1	1	1
18	Membina dan memperkuat MBLK, MBLK, dan MBLK	1	1	1	1	1	1
19	Membina dan memperkuat MBLK, MBLK, dan MBLK	1	1	1	1	1	1
20	Membina dan memperkuat MBLK, MBLK, dan MBLK	1	1	1	1	1	1
21	Membina dan memperkuat MBLK, MBLK, dan MBLK	1	1	1	1	1	1
22	Membina dan memperkuat MBLK, MBLK, dan MBLK	1	1	1	1	1	1

REPERA LEMBAGA PERALIHAN MUTU PENDIDIKAN ACHEH

No	Uraian	B	B	B	B	B	B
1	Membina dan memperkuat MBLK, MBLK, dan MBLK	1	1	1	1	1	1
2	Membina dan memperkuat MBLK, MBLK, dan MBLK	1	1	1	1	1	1
3	Membina dan memperkuat MBLK, MBLK, dan MBLK	1	1	1	1	1	1

REPERA LEMBAGA PERALIHAN MUTU PENDIDIKAN ACHEH

No	Uraian	B	B	B	B	B	B
1	Membina dan memperkuat MBLK, MBLK, dan MBLK	1	1	1	1	1	1
2	Membina dan memperkuat MBLK, MBLK, dan MBLK	1	1	1	1	1	1
3	Membina dan memperkuat MBLK, MBLK, dan MBLK	1	1	1	1	1	1
4	Membina dan memperkuat MBLK, MBLK, dan MBLK	1	1	1	1	1	1
5	Membina dan memperkuat MBLK, MBLK, dan MBLK	1	1	1	1	1	1
6	Membina dan memperkuat MBLK, MBLK, dan MBLK	1	1	1	1	1	1

REPERA LEMBAGA PERALIHAN MUTU PENDIDIKAN ACHEH

No	Uraian	B	B	B	B	B	B
1	Membina dan memperkuat MBLK, MBLK, dan MBLK	1	1	1	1	1	1
2	Membina dan memperkuat MBLK, MBLK, dan MBLK	1	1	1	1	1	1
3	Membina dan memperkuat MBLK, MBLK, dan MBLK	1	1	1	1	1	1
4	Membina dan memperkuat MBLK, MBLK, dan MBLK	1	1	1	1	1	1
5	Membina dan memperkuat MBLK, MBLK, dan MBLK	1	1	1	1	1	1

JABATAN FUNGSIONAL

No	Uraian	B	B	B	B	B	B
1	Membina dan memperkuat MBLK, MBLK, dan MBLK	1	1	1	1	1	1
2	Membina dan memperkuat MBLK, MBLK, dan MBLK	1	1	1	1	1	1
3	Membina dan memperkuat MBLK, MBLK, dan MBLK	1	1	1	1	1	1

**Keterangan**  
\* Adalah nomenklatur jabatan lama, pegawai yang duduk dalam jabatan ini akan segera dipindahkan ke jabatan sesuai PermenPANRB Nomor 41 Tahun 2018 tentang Nomenklatur Jabatan Pelaksanaan Bagi Pegawai Negeri Sipil di Lingkungan Instansi Pemerintah







160. PETA JABATAN LEMBAGA PERANMAN NUTRI PENDIDIKAN KEPOLAHAR HAN

REPLA LEMBAGA PERANMAN NUTRI PENDIDIKAN KEPOLAHAR HAN		REPLA WILAYAH SUMBA	
No	Uraian Pekerjaan	BEB	R
1	1. Kepala Bidang Pendidikan dan Pelatihan	7	1
2	2. Kepala Bidang Kesehatan	7	1
3	3. Kepala Bidang Pengawasan dan Inspeksi	7	1
4	4. Kepala Bidang Penyelenggaraan Kegiatan	7	2
5	5. Kepala Bidang Hubungan Masyarakat	6	1
6	6. Kepala Bidang Pengawasan dan Inspeksi	6	1
7	7. Kepala Bidang Penyelenggaraan Kegiatan	5	1
8	8. Kepala Bidang Hubungan Masyarakat	5	1
9	9. Kepala Bidang Penyelenggaraan Kegiatan	6	1
10	10. Kepala Bidang Hubungan Masyarakat	6	1
11	11. Kepala Bidang Pengawasan dan Inspeksi	6	1
12	12. Kepala Bidang Penyelenggaraan Kegiatan	6	1
13	13. Kepala Bidang Hubungan Masyarakat	7	2
14	14. Kepala Bidang Penyelenggaraan Kegiatan	6	1
15	15. Kepala Bidang Hubungan Masyarakat	5	1
16	16. Kepala Bidang Penyelenggaraan Kegiatan	6	1
17	17. Kepala Bidang Hubungan Masyarakat	5	1
18	18. Kepala Bidang Penyelenggaraan Kegiatan	5	1
19	19. Kepala Bidang Hubungan Masyarakat	5	1
20	20. Kepala Bidang Penyelenggaraan Kegiatan	5	1
21	21. Kepala Bidang Hubungan Masyarakat	5	1
22	22. Kepala Bidang Penyelenggaraan Kegiatan	5	1
23	23. Kepala Bidang Hubungan Masyarakat	5	1
24	24. Kepala Bidang Penyelenggaraan Kegiatan	5	1
25	25. Kepala Bidang Hubungan Masyarakat	5	1
26	26. Kepala Bidang Penyelenggaraan Kegiatan	5	1
27	27. Kepala Bidang Hubungan Masyarakat	5	1
28	28. Kepala Bidang Penyelenggaraan Kegiatan	5	1
29	29. Kepala Bidang Hubungan Masyarakat	5	1
30	30. Kepala Bidang Penyelenggaraan Kegiatan	5	1
31	31. Kepala Bidang Hubungan Masyarakat	5	1
32	32. Kepala Bidang Penyelenggaraan Kegiatan	5	1
33	33. Kepala Bidang Hubungan Masyarakat	5	1
34	34. Kepala Bidang Penyelenggaraan Kegiatan	5	1
35	35. Kepala Bidang Hubungan Masyarakat	5	1
36	36. Kepala Bidang Penyelenggaraan Kegiatan	5	1
37	37. Kepala Bidang Hubungan Masyarakat	5	1
38	38. Kepala Bidang Penyelenggaraan Kegiatan	5	1
39	39. Kepala Bidang Hubungan Masyarakat	5	1
40	40. Kepala Bidang Penyelenggaraan Kegiatan	5	1
41	41. Kepala Bidang Hubungan Masyarakat	5	1
42	42. Kepala Bidang Penyelenggaraan Kegiatan	5	1
43	43. Kepala Bidang Hubungan Masyarakat	5	1
44	44. Kepala Bidang Penyelenggaraan Kegiatan	5	1
45	45. Kepala Bidang Hubungan Masyarakat	5	1
46	46. Kepala Bidang Penyelenggaraan Kegiatan	5	1
47	47. Kepala Bidang Hubungan Masyarakat	5	1
48	48. Kepala Bidang Penyelenggaraan Kegiatan	5	1
49	49. Kepala Bidang Hubungan Masyarakat	5	1
50	50. Kepala Bidang Penyelenggaraan Kegiatan	5	1
51	51. Kepala Bidang Hubungan Masyarakat	5	1
52	52. Kepala Bidang Penyelenggaraan Kegiatan	5	1
53	53. Kepala Bidang Hubungan Masyarakat	5	1
54	54. Kepala Bidang Penyelenggaraan Kegiatan	5	1
55	55. Kepala Bidang Hubungan Masyarakat	5	1
56	56. Kepala Bidang Penyelenggaraan Kegiatan	5	1
57	57. Kepala Bidang Hubungan Masyarakat	5	1
58	58. Kepala Bidang Penyelenggaraan Kegiatan	5	1
59	59. Kepala Bidang Hubungan Masyarakat	5	1
60	60. Kepala Bidang Penyelenggaraan Kegiatan	5	1
61	61. Kepala Bidang Hubungan Masyarakat	5	1
62	62. Kepala Bidang Penyelenggaraan Kegiatan	5	1
63	63. Kepala Bidang Hubungan Masyarakat	5	1
64	64. Kepala Bidang Penyelenggaraan Kegiatan	5	1
65	65. Kepala Bidang Hubungan Masyarakat	5	1
66	66. Kepala Bidang Penyelenggaraan Kegiatan	5	1
67	67. Kepala Bidang Hubungan Masyarakat	5	1
68	68. Kepala Bidang Penyelenggaraan Kegiatan	5	1
69	69. Kepala Bidang Hubungan Masyarakat	5	1
70	70. Kepala Bidang Penyelenggaraan Kegiatan	5	1
71	71. Kepala Bidang Hubungan Masyarakat	5	1
72	72. Kepala Bidang Penyelenggaraan Kegiatan	5	1
73	73. Kepala Bidang Hubungan Masyarakat	5	1
74	74. Kepala Bidang Penyelenggaraan Kegiatan	5	1
75	75. Kepala Bidang Hubungan Masyarakat	5	1
76	76. Kepala Bidang Penyelenggaraan Kegiatan	5	1
77	77. Kepala Bidang Hubungan Masyarakat	5	1
78	78. Kepala Bidang Penyelenggaraan Kegiatan	5	1
79	79. Kepala Bidang Hubungan Masyarakat	5	1
80	80. Kepala Bidang Penyelenggaraan Kegiatan	5	1
81	81. Kepala Bidang Hubungan Masyarakat	5	1
82	82. Kepala Bidang Penyelenggaraan Kegiatan	5	1
83	83. Kepala Bidang Hubungan Masyarakat	5	1
84	84. Kepala Bidang Penyelenggaraan Kegiatan	5	1
85	85. Kepala Bidang Hubungan Masyarakat	5	1
86	86. Kepala Bidang Penyelenggaraan Kegiatan	5	1
87	87. Kepala Bidang Hubungan Masyarakat	5	1
88	88. Kepala Bidang Penyelenggaraan Kegiatan	5	1
89	89. Kepala Bidang Hubungan Masyarakat	5	1
90	90. Kepala Bidang Penyelenggaraan Kegiatan	5	1
91	91. Kepala Bidang Hubungan Masyarakat	5	1
92	92. Kepala Bidang Penyelenggaraan Kegiatan	5	1
93	93. Kepala Bidang Hubungan Masyarakat	5	1
94	94. Kepala Bidang Penyelenggaraan Kegiatan	5	1
95	95. Kepala Bidang Hubungan Masyarakat	5	1
96	96. Kepala Bidang Penyelenggaraan Kegiatan	5	1
97	97. Kepala Bidang Hubungan Masyarakat	5	1
98	98. Kepala Bidang Penyelenggaraan Kegiatan	5	1
99	99. Kepala Bidang Hubungan Masyarakat	5	1
100	100. Kepala Bidang Penyelenggaraan Kegiatan	5	1

**Keterangan**  
\* Adalah nomenklatur jabatan lama, pegawai yang duduk dalam jabatan ini akan segera dipindahkan ke jabatan sesuai PermennPANRB Nomor 41 Tahun 2018 tentang Nomenklatur Jabatan Pemerintah Bagi Pegawai Negeri Sipil di Lingkungan Instansi Pemerintah





162. PETA JABATAN LEMBAGA PEKAJANGAN MUTU PENDIDIKAN KEPULAUAN BANGKA BELITUNG

Kategori	Jumlah	
	B	K
Administrasi	1	0
Pengawasan	4	0
IF	13	29
Pelaksanaan	48	64
Jumlah	66	93

KEPALA LEMBAGA PEKAJANGAN MUTU PENDIDIKAN KEPULAUAN BANGKA BELITUNG  
Kedam = 13

KEPALA SU BIROKLAR UMUM  
Kedam = 9

No	KLS	B	K	J/J
1	Auditor	7	1	0
2	Auditor Muda	7	2	1
3	Auditor Muda Muda	7	1	0
4	Supervisor	7	2	0
5	Supervisor Muda	5	0	1
6	Supervisor Muda Muda	7	0	1
7	Supervisor Muda Muda Muda	6	1	0
8	Supervisor Muda Muda Muda Muda	6	1	0
9	Supervisor Muda Muda Muda Muda Muda	7	8	6
10	Supervisor Muda Muda Muda Muda Muda Muda	5	1	0
11	Supervisor Muda Muda Muda Muda Muda Muda Muda	5	0	2
12	Supervisor Muda Muda Muda Muda Muda Muda Muda Muda	6	0	1
13	Supervisor Muda Muda Muda Muda Muda Muda Muda Muda Muda	6	0	1
14	Supervisor Muda Muda Muda Muda Muda Muda Muda Muda Muda Muda	5	0	2
15	Supervisor Muda Muda Muda Muda Muda Muda Muda Muda Muda Muda Muda	5	0	1
16	Supervisor Muda Muda Muda Muda Muda Muda Muda Muda Muda Muda Muda Muda	5	0	1
17	Supervisor Muda Muda Muda Muda Muda Muda Muda Muda Muda Muda Muda Muda Muda	6	0	1
18	Supervisor Muda Muda Muda Muda Muda Muda Muda Muda Muda Muda Muda Muda Muda Muda	6	0	1
19	Supervisor Muda Muda Muda Muda Muda Muda Muda Muda Muda Muda Muda Muda Muda Muda Muda	5	0	1
20	Supervisor Muda Muda Muda Muda Muda Muda Muda Muda Muda Muda Muda Muda Muda Muda Muda Muda	5	0	1
21	Supervisor Muda Muda Muda Muda Muda Muda Muda Muda Muda Muda Muda Muda Muda Muda Muda Muda Muda	6	0	1
22	Supervisor Muda Muda Muda Muda Muda Muda Muda Muda Muda Muda Muda Muda Muda Muda Muda Muda Muda Muda	8	0	1
			17	26

KEPALA SISI PERUBAHAN MUTU DAN SUPERVISI  
Kedam = 9

No	Jabatan	KLS	B	K	J/J
1	Supervisor	7	3	0	
2	Supervisor Muda	6	3	0	
3	Supervisor Muda Muda	7	4	0	
4	Supervisor Muda Muda Muda	6	1	0	
5	Supervisor Muda Muda Muda Muda	5	0	1	
6	Supervisor Muda Muda Muda Muda Muda	8	0	1	
			11	13	

No	Jabatan	KLS	B	K	J/J
1	Supervisor	11	0	1	
2	Supervisor Muda	9	0	5	
3	Supervisor Muda Muda	8	0	7	
			0	13	

**Keterangan**  
\* Adalah nomenklatur jabatan lama, pegawai yang duduk dalam jabatan ini akan segera dipindahkan ke jabatan sesuai PermenPANRB Nomor 41 Tahun 2018 tentang Nomenklatur Jabatan Pelaksana Bagi Pegawai Negeri Sipil di Lingkungan Instansi Pemerintah

KEPALA SISI PRODUKSI MUTU DAN SUPERVISI  
Kedam = 9

No	Jabatan	KLS	B	K	J/J
1	Supervisor	7	6	0	
2	Supervisor Muda	6	3	5	
3	Supervisor Muda Muda	5	0	1	
			9	13	

KEPALA SISI PELAYANAN PELANGGAN  
Kedam = 9

No	Jabatan	KLS	B	K	J/J
1	Supervisor	8	13	0	
2	Supervisor Muda	7	0	1	
3	Supervisor Muda Muda	7	6	0	
4	Supervisor Muda Muda Muda	6	5	0	
5	Supervisor Muda Muda Muda Muda	5	0	1	
			24	20	

REVISI : PERUBAHAN SURTI, BUKLAH, FORM, JADWAL, DAN LAMPIRAN PERATURAN PEMERINTAH NO. 41 TAHUN 2018

REPUBLIK INDONESIA  
KEMENTERIAN KEHUTANAN DAN PERBURUHAN

	41	42
Pengantar	1	1
Materi Pokok	1	1
Penjelasan	1	1
Lampiran	1	1
Jumlah	4	4

REVISI PERATURAN PEMERINTAH NO. 41 TAHUN 2018			
KELOMPOK	NO	ISI	REVISI
A	1	Survei dan Inventarisasi Hutan	11, 12, 13
	2	Manajemen Hutan	11, 12, 13
	3	Perencanaan dan Pelaksanaan Kegiatan Hutan	11, 12, 13
	4	Manajemen Kawasan Hutan	11, 12, 13
	5	Manajemen Kawasan Hutan	11, 12, 13
	6	Manajemen Kawasan Hutan	11, 12, 13
	7	Manajemen Kawasan Hutan	11, 12, 13
	8	Manajemen Kawasan Hutan	11, 12, 13
	9	Manajemen Kawasan Hutan	11, 12, 13
	10	Manajemen Kawasan Hutan	11, 12, 13
	11	Manajemen Kawasan Hutan	11, 12, 13
	12	Manajemen Kawasan Hutan	11, 12, 13
	13	Manajemen Kawasan Hutan	11, 12, 13
	14	Manajemen Kawasan Hutan	11, 12, 13
	15	Manajemen Kawasan Hutan	11, 12, 13
	16	Manajemen Kawasan Hutan	11, 12, 13
	17	Manajemen Kawasan Hutan	11, 12, 13
	18	Manajemen Kawasan Hutan	11, 12, 13
	19	Manajemen Kawasan Hutan	11, 12, 13
	20	Manajemen Kawasan Hutan	11, 12, 13
	21	Manajemen Kawasan Hutan	11, 12, 13
	22	Manajemen Kawasan Hutan	11, 12, 13
	23	Manajemen Kawasan Hutan	11, 12, 13
	24	Manajemen Kawasan Hutan	11, 12, 13

REVISI PERATURAN PEMERINTAH NO. 41 TAHUN 2018			
KELOMPOK	NO	ISI	REVISI
B	1	Manajemen Kawasan Hutan	11, 12, 13
	2	Manajemen Kawasan Hutan	11, 12, 13
	3	Manajemen Kawasan Hutan	11, 12, 13
	4	Manajemen Kawasan Hutan	11, 12, 13
	5	Manajemen Kawasan Hutan	11, 12, 13
	6	Manajemen Kawasan Hutan	11, 12, 13
	7	Manajemen Kawasan Hutan	11, 12, 13
	8	Manajemen Kawasan Hutan	11, 12, 13
	9	Manajemen Kawasan Hutan	11, 12, 13
	10	Manajemen Kawasan Hutan	11, 12, 13
	11	Manajemen Kawasan Hutan	11, 12, 13
	12	Manajemen Kawasan Hutan	11, 12, 13

REVISI PERATURAN PEMERINTAH NO. 41 TAHUN 2018			
KELOMPOK	NO	ISI	REVISI
C	1	Manajemen Kawasan Hutan	11, 12, 13
	2	Manajemen Kawasan Hutan	11, 12, 13
	3	Manajemen Kawasan Hutan	11, 12, 13

	41	42
Pengantar	1	1
Materi Pokok	1	1
Penjelasan	1	1
Lampiran	1	1
Jumlah	4	4

REVISI PERATURAN PEMERINTAH NO. 41 TAHUN 2018			
KELOMPOK	NO	ISI	REVISI
D	1	Manajemen Kawasan Hutan	11, 12, 13
	2	Manajemen Kawasan Hutan	11, 12, 13
	3	Manajemen Kawasan Hutan	11, 12, 13
	4	Manajemen Kawasan Hutan	11, 12, 13
	5	Manajemen Kawasan Hutan	11, 12, 13
	6	Manajemen Kawasan Hutan	11, 12, 13
	7	Manajemen Kawasan Hutan	11, 12, 13
	8	Manajemen Kawasan Hutan	11, 12, 13

**Keterangan**  
 \* Adikah normatif jabatan lama, pegawai yang duduk dalam jabatan ini akan segera dipindahkan ke jabatan sesuai Permen PANRB Nomor 41 Tahun 2018 tentang Nomenklatur, Jabatan Maksimal Bagi Pegawai Negeri Sipil di Lingkungan instansi Pemerintah

1.04. PETA AMBATAN LEMBAGA PENJABATAN NETU PERDIODIKAN BERGORDILO

Keperluan	1	2	3	4
Keperluan	1	1	1	1
Keperluan	15	20	10	10
Keperluan	170	170	100	100
Keperluan	100	100	100	100

REPUTA LEMBAGA PUNAMARAN KEZ KERTIDARAN PERKAWAL  
Kod Bilangan : 13

REPUTA LEMBAGA PUNAMARAN KEZ KERTIDARAN PERKAWAL				
No.	AMBATAN	KEPERLUAN	KEPERLUAN	KEPERLUAN
1	Keperluan Kertas Berpamflet dan Laporan	7	1	0
2	Keperluan Kertas dan Lain-lain	1	1	0
3	Keperluan Kertas dan Lain-lain	7	2	1
4	Keperluan Kertas dan Lain-lain	7	2	0
5	Keperluan Kertas dan Lain-lain	6	1	2
6	Keperluan Kertas dan Lain-lain	6	1	0
7	Keperluan Kertas dan Lain-lain	5	2	0
8	Keperluan Kertas dan Lain-lain	5	2	0
9	Keperluan Kertas dan Lain-lain	5	5	0
10	Keperluan Kertas dan Lain-lain	8	1	0
11	Keperluan Kertas dan Lain-lain	6	1	0
12	Keperluan Kertas dan Lain-lain	8	1	0
13	Keperluan Kertas dan Lain-lain	8	1	0
14	Keperluan Kertas dan Lain-lain	7	0	1
15	Keperluan Kertas dan Lain-lain	5	2	0
16	Keperluan Kertas dan Lain-lain	6	2	0
17	Keperluan Kertas dan Lain-lain	6	2	1
18	Keperluan Kertas dan Lain-lain	6	1	0
19	Keperluan Kertas dan Lain-lain	7	6	4
20	Keperluan Kertas dan Lain-lain	5	2	0
21	Keperluan Kertas dan Lain-lain	3	2	0
22	Keperluan Kertas dan Lain-lain	1	3	0
23	Keperluan Kertas dan Lain-lain	3	2	0
24	Keperluan Kertas dan Lain-lain	5	1	0
25	Keperluan Kertas dan Lain-lain	6	1	0
26	Keperluan Kertas dan Lain-lain	6	1	0
		44	48	1

REPUTA LEMBAGA PUNAMARAN KEZ KERTIDARAN PERKAWAL				
No.	AMBATAN	KEPERLUAN	KEPERLUAN	KEPERLUAN
1	Keperluan Kertas dan Lain-lain	3	2	0
2	Keperluan Kertas dan Lain-lain	3	2	0
3	Keperluan Kertas dan Lain-lain	7	3	0
4	Keperluan Kertas dan Lain-lain	6	4	0
5	Keperluan Kertas dan Lain-lain	3	2	0
		21	22	0

REPUTA LEMBAGA PUNAMARAN KEZ KERTIDARAN PERKAWAL				
No.	AMBATAN	KEPERLUAN	KEPERLUAN	KEPERLUAN
1	Keperluan Kertas dan Lain-lain	7	4	0
2	Keperluan Kertas dan Lain-lain	6	4	0
3	Keperluan Kertas dan Lain-lain	3	4	0
		12	12	0

REPUTA LEMBAGA PUNAMARAN KEZ KERTIDARAN PERKAWAL				
No.	AMBATAN	KEPERLUAN	KEPERLUAN	KEPERLUAN
1	Keperluan Kertas dan Lain-lain	11	0	1
2	Keperluan Kertas dan Lain-lain	0	0	0
3	Keperluan Kertas dan Lain-lain	0	0	0
		11	0	1

REPUTA LEMBAGA PUNAMARAN KEZ KERTIDARAN PERKAWAL				
No.	AMBATAN	KEPERLUAN	KEPERLUAN	KEPERLUAN
1	Keperluan Kertas dan Lain-lain	7	1	0
2	Keperluan Kertas dan Lain-lain	6	5	0
3	Keperluan Kertas dan Lain-lain	7	1	0
4	Keperluan Kertas dan Lain-lain	6	1	0
5	Keperluan Kertas dan Lain-lain	8	1	0
6	Keperluan Kertas dan Lain-lain	8	0	1
		9	10	1

REPUTA LEMBAGA PUNAMARAN KEZ KERTIDARAN PERKAWAL				
No.	AMBATAN	KEPERLUAN	KEPERLUAN	KEPERLUAN
1	Keperluan Kertas dan Lain-lain	7	4	0
2	Keperluan Kertas dan Lain-lain	6	4	0
3	Keperluan Kertas dan Lain-lain	3	4	0
		12	12	0

**Keterangan**  
\* Adalah membolehkan jabatan lama, personal yang duduk dalam jabatan ini akan segera dipindahkan ke jabatan sesuai PermenPANRB Nomor 41 Tahun 2018 tertentang Nomenklatur Jabatan Pelaksanaan Bagi Pegawai Negeri Sijil di Lingkungan Instansi Pemerintah.

165. PETA JABATAN LEMBAGA PENJAJARAN MUTU PENDIDIKAN BEMATERIA SELATAN

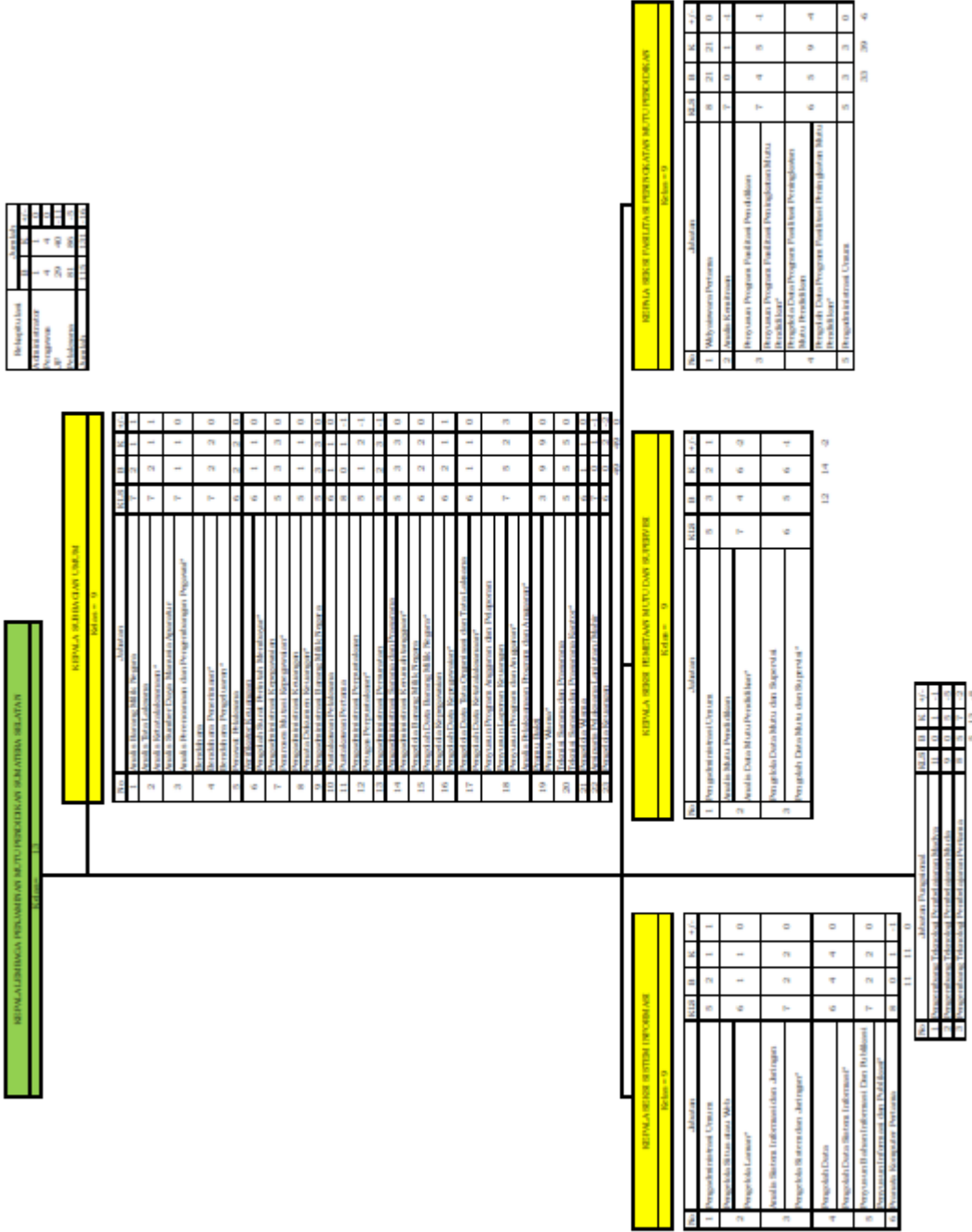

**Keterangan**

\* Ada lah nomenklatur jabatan lama, pegawai yang duduk dalam jabatan ini akan segera dipindahkan ke jabatan sesuai PermenPANRB Nomor 41 Tahun 2018 tentang Nomenklatur Jabatan Pelembagaan Bagi Pegawai Negeri Sipil di Lingkungan Instansi Pemerintah

166. PETA JABATAN LEMBAGA PEJAJARAN MUTU PENDIDIKAN BAKTERI

Berkas/Kelemb		Jumlah	
DB	DK	DB	DK
Administrasi	1	1	0
Pengawasan	4	4	0
Kelembagaan	47	47	10
MUTU/SDM	58	102	10

RUPA RUKUN PERUBAHAN MUTU PENDIDIKAN  
DAFTAR ISI  
Halaman: 13

RUPA RUKUN PERUBAHAN MUTU PENDIDIKAN										
Bab 1 - 9										
No	Kategori	SKL	DB	DK	DB	DK	DB	DK	DB	DK
1	Struktur Organisasi, Mekanisme, dan Tata Kelola	7	2	1	1	1	1	1	1	1
2	Struktur Organisasi, Mekanisme, dan Tata Kelola	7	1	1	0	0	0	0	0	0
3	Struktur Organisasi, Mekanisme, dan Tata Kelola	7	1	1	0	0	0	0	0	0
4	Struktur Organisasi, Mekanisme, dan Tata Kelola	7	2	2	0	0	0	0	0	0
5	Struktur Organisasi, Mekanisme, dan Tata Kelola	7	4	2	2	2	2	2	2	2
6	Struktur Organisasi, Mekanisme, dan Tata Kelola	6	1	1	0	0	0	0	0	0
7	Struktur Organisasi, Mekanisme, dan Tata Kelola	6	3	2	1	1	1	1	1	1
8	Struktur Organisasi, Mekanisme, dan Tata Kelola	6	0	1	1	1	1	1	1	1
9	Struktur Organisasi, Mekanisme, dan Tata Kelola	6	1	1	0	0	0	0	0	0
10	Struktur Organisasi, Mekanisme, dan Tata Kelola	5	0	1	1	1	1	1	1	1
11	Struktur Organisasi, Mekanisme, dan Tata Kelola	5	1	3	2	2	2	2	2	2
12	Struktur Organisasi, Mekanisme, dan Tata Kelola	5	1	2	2	2	2	2	2	2
13	Struktur Organisasi, Mekanisme, dan Tata Kelola	5	0	1	1	1	1	1	1	1
14	Struktur Organisasi, Mekanisme, dan Tata Kelola	5	1	2	1	1	1	1	1	1
15	Struktur Organisasi, Mekanisme, dan Tata Kelola	5	1	2	1	1	1	1	1	1
16	Struktur Organisasi, Mekanisme, dan Tata Kelola	3	3	3	0	0	0	0	0	0
17	Struktur Organisasi, Mekanisme, dan Tata Kelola	3	0	1	1	1	1	1	1	1
18	Struktur Organisasi, Mekanisme, dan Tata Kelola	6	1	1	0	0	0	0	0	0
19	Struktur Organisasi, Mekanisme, dan Tata Kelola	5	0	2	2	2	2	2	2	2
20	Struktur Organisasi, Mekanisme, dan Tata Kelola	5	0	1	1	1	1	1	1	1
21	Struktur Organisasi, Mekanisme, dan Tata Kelola	5	0	1	1	1	1	1	1	1
22	Struktur Organisasi, Mekanisme, dan Tata Kelola	5	0	1	1	1	1	1	1	1
23	Struktur Organisasi, Mekanisme, dan Tata Kelola	5	0	1	1	1	1	1	1	1

RUPA RUKUN PERUBAHAN MUTU PENDIDIKAN										
Bab 10 - 13										
No	Kategori	SKL	DB	DK	DB	DK	DB	DK	DB	DK
1	Administrasi	7	1	1	0	0	0	0	0	0
2	Administrasi	6	2	5	3	3	3	3	3	3
3	Administrasi	5	1	1	0	0	0	0	0	0
4	Administrasi	7	1	1	0	0	0	0	0	0
5	Administrasi	5	0	1	1	1	1	1	1	1
6	Administrasi	5	0	1	1	1	1	1	1	1
7	Administrasi	5	0	1	1	1	1	1	1	1
8	Administrasi	5	0	1	1	1	1	1	1	1
9	Administrasi	5	0	1	1	1	1	1	1	1

Jumlah			
DB	DK	DB	DK
1	0	1	1
2	0	0	3
3	0	0	0
4	0	0	0
5	0	0	0
6	0	0	0
7	0	0	0
8	0	0	0
9	0	0	0

RUPA RUKUN PERUBAHAN MUTU PENDIDIKAN										
Bab 14 - 17										
No	Kategori	SKL	DB	DK	DB	DK	DB	DK	DB	DK
1	Administrasi	7	6	6	0	0	0	0	0	0
2	Administrasi	6	1	4	3	3	3	3	3	3
3	Administrasi	5	1	1	0	0	0	0	0	0

RUPA RUKUN PERUBAHAN MUTU PENDIDIKAN										
Bab 18 - 23										
No	Kategori	SKL	DB	DK	DB	DK	DB	DK	DB	DK
1	Administrasi	8	21	21	0	0	0	0	0	0
2	Administrasi	7	0	1	1	1	1	1	1	1
3	Administrasi	7	6	7	1	1	1	1	1	1
4	Administrasi	6	1	1	0	0	0	0	0	0
5	Administrasi	5	1	1	0	0	0	0	0	0
24	Administrasi	5	1	1	0	0	0	0	0	0
25	Administrasi	5	1	1	0	0	0	0	0	0
26	Administrasi	5	1	1	0	0	0	0	0	0
27	Administrasi	5	1	1	0	0	0	0	0	0
28	Administrasi	5	1	1	0	0	0	0	0	0
29	Administrasi	5	1	1	0	0	0	0	0	0
30	Administrasi	5	1	1	0	0	0	0	0	0

**Keterangan**  
\* Adalah nomenklatur jabatan lama, pegawai yang duduk dalam jabatan ini akan segera dipindahkan ke jabatan sesuai PermenPANRB Nomor 41 Tahun 2018 tentang Nomenklatur Jabatan Pelaksana Bagi Pegawai Negeri Sipil di Lingkungan Instansi Pemerintah

LOKUS: PETA JAMATAN LEMBAGA PENANJANGAN MUTU PERDIKSIAN DI WIL. JAWABARA  
 KEMENTERIAN PERENCANAAN DAN PEMBANGUNAN NASIONAL  
 JABATAN: JAWABARA

REKAPITULASI	10	15	21
Pembacaan	1	1	1
Penyusunan	23	24	23
Penyempitan	87	88	87
Pembuktian	124	124	124

REKAPITULASI MUTU PERDIKSIAN

No	Uraian	10	15	21	26
1	...	...	...	...	...
2	...	...	...	...	...
3	...	...	...	...	...
4	...	...	...	...	...
5	...	...	...	...	...
6	...	...	...	...	...
7	...	...	...	...	...
8	...	...	...	...	...
9	...	...	...	...	...
10	...	...	...	...	...
11	...	...	...	...	...
12	...	...	...	...	...
13	...	...	...	...	...
14	...	...	...	...	...
15	...	...	...	...	...
16	...	...	...	...	...
17	...	...	...	...	...
18	...	...	...	...	...
19	...	...	...	...	...
20	...	...	...	...	...
21	...	...	...	...	...
22	...	...	...	...	...
23	...	...	...	...	...
24	...	...	...	...	...
25	...	...	...	...	...
26	...	...	...	...	...
27	...	...	...	...	...
28	...	...	...	...	...
29	...	...	...	...	...
30	...	...	...	...	...
31	...	...	...	...	...
32	...	...	...	...	...
33	...	...	...	...	...
34	...	...	...	...	...
35	...	...	...	...	...
36	...	...	...	...	...
37	...	...	...	...	...
38	...	...	...	...	...
39	...	...	...	...	...
40	...	...	...	...	...
41	...	...	...	...	...
42	...	...	...	...	...
43	...	...	...	...	...
44	...	...	...	...	...
45	...	...	...	...	...
46	...	...	...	...	...
47	...	...	...	...	...
48	...	...	...	...	...
49	...	...	...	...	...
50	...	...	...	...	...
51	...	...	...	...	...
52	...	...	...	...	...
53	...	...	...	...	...
54	...	...	...	...	...
55	...	...	...	...	...
56	...	...	...	...	...
57	...	...	...	...	...
58	...	...	...	...	...
59	...	...	...	...	...
60	...	...	...	...	...
61	...	...	...	...	...
62	...	...	...	...	...
63	...	...	...	...	...
64	...	...	...	...	...
65	...	...	...	...	...
66	...	...	...	...	...
67	...	...	...	...	...
68	...	...	...	...	...
69	...	...	...	...	...
70	...	...	...	...	...
71	...	...	...	...	...
72	...	...	...	...	...
73	...	...	...	...	...
74	...	...	...	...	...
75	...	...	...	...	...
76	...	...	...	...	...
77	...	...	...	...	...
78	...	...	...	...	...
79	...	...	...	...	...
80	...	...	...	...	...
81	...	...	...	...	...
82	...	...	...	...	...
83	...	...	...	...	...
84	...	...	...	...	...
85	...	...	...	...	...
86	...	...	...	...	...
87	...	...	...	...	...
88	...	...	...	...	...
89	...	...	...	...	...
90	...	...	...	...	...
91	...	...	...	...	...
92	...	...	...	...	...
93	...	...	...	...	...
94	...	...	...	...	...
95	...	...	...	...	...
96	...	...	...	...	...
97	...	...	...	...	...
98	...	...	...	...	...
99	...	...	...	...	...
100	...	...	...	...	...

REKAPITULASI MUTU PERDIKSIAN			
No	Uraian	10	15
1	...	...	...
2	...	...	...
3	...	...	...
4	...	...	...
5	...	...	...
6	...	...	...
7	...	...	...
8	...	...	...
9	...	...	...
10	...	...	...
11	...	...	...
12	...	...	...
13	...	...	...
14	...	...	...
15	...	...	...
16	...	...	...
17	...	...	...
18	...	...	...
19	...	...	...
20	...	...	...
21	...	...	...
22	...	...	...
23	...	...	...
24	...	...	...
25	...	...	...
26	...	...	...
27	...	...	...
28	...	...	...
29	...	...	...
30	...	...	...
31	...	...	...
32	...	...	...
33	...	...	...
34	...	...	...
35	...	...	...
36	...	...	...
37	...	...	...
38	...	...	...
39	...	...	...
40	...	...	...
41	...	...	...
42	...	...	...
43	...	...	...
44	...	...	...
45	...	...	...
46	...	...	...
47	...	...	...
48	...	...	...
49	...	...	...
50	...	...	...
51	...	...	...
52	...	...	...
53	...	...	...
54	...	...	...
55	...	...	...
56	...	...	...
57	...	...	...
58	...	...	...
59	...	...	...
60	...	...	...
61	...	...	...
62	...	...	...
63	...	...	...
64	...	...	...
65	...	...	...
66	...	...	...
67	...	...	...
68	...	...	...
69	...	...	...
70	...	...	...
71	...	...	...
72	...	...	...
73	...	...	...
74	...	...	...
75	...	...	...
76	...	...	...
77	...	...	...
78	...	...	...
79	...	...	...
80	...	...	...
81	...	...	...
82	...	...	...
83	...	...	...
84	...	...	...
85	...	...	...
86	...	...	...
87	...	...	...
88	...	...	...
89	...	...	...
90	...	...	...
91	...	...	...
92	...	...	...
93	...	...	...
94	...	...	...
95	...	...	...
96	...	...	...
97	...	...	...
98	...	...	...
99	...	...	...
100	...	...	...

REKAPITULASI	10	15	21
Pembacaan	1	1	1
Penyusunan	23	24	23
Penyempitan	87	88	87
Pembuktian	124	124	124

**Keterangan**  
 \* Adalah nomenklatur jabatan lama, Pegawai yang duduk dalam jabatan ini akan segera dipindahkan ke jabatan sesuai PermenPANRB Nomor 41 Tahun 2018 tentang Nomenklatur Jabatan Pelaksana Bagi Pegawai Negeri Sipil di Lingkungan Instansi Pemerintah

TABEL PERINCIAN LEMBARAN PERALIHAN WISUDA PERSIBIHAN JABARA BARU\*

KEMENTERIAN		SISWA	
Kejuruan	4	1.1	1.1
PP	84	3.1	3.1
Kejuruan	100	3.2	3.2

KEMENTERIAN		SISWA	
Kejuruan	4	1.1	1.1
PP	84	3.1	3.1
Kejuruan	100	3.2	3.2

No.	Uraian Pekerjaan	SKD	SKK	SKP
1.	Penerimaan dan Pengiriman Dokumen	8	01	1-1
2.	Penerimaan dan Pengiriman Dokumen	8	02	1-2
3.	Penerimaan dan Pengiriman Dokumen	7	01	1-3
4.	Penerimaan dan Pengiriman Dokumen	7	02	1-4
5.	Penerimaan dan Pengiriman Dokumen	6	01	1-5
6.	Penerimaan dan Pengiriman Dokumen	6	02	1-6
7.	Penerimaan dan Pengiriman Dokumen	5	01	1-7
8.	Penerimaan dan Pengiriman Dokumen	5	02	1-8
9.	Penerimaan dan Pengiriman Dokumen	4	01	1-9
10.	Penerimaan dan Pengiriman Dokumen	4	02	1-10
11.	Penerimaan dan Pengiriman Dokumen	3	01	1-11
12.	Penerimaan dan Pengiriman Dokumen	3	02	1-12
13.	Penerimaan dan Pengiriman Dokumen	2	01	1-13
14.	Penerimaan dan Pengiriman Dokumen	2	02	1-14
15.	Penerimaan dan Pengiriman Dokumen	1	01	1-15
16.	Penerimaan dan Pengiriman Dokumen	1	02	1-16
17.	Penerimaan dan Pengiriman Dokumen	0	01	1-17
18.	Penerimaan dan Pengiriman Dokumen	0	02	1-18
19.	Penerimaan dan Pengiriman Dokumen	0	01	1-19
20.	Penerimaan dan Pengiriman Dokumen	0	02	1-20
21.	Penerimaan dan Pengiriman Dokumen	0	01	1-21
22.	Penerimaan dan Pengiriman Dokumen	0	02	1-22
23.	Penerimaan dan Pengiriman Dokumen	0	01	1-23
24.	Penerimaan dan Pengiriman Dokumen	0	02	1-24
25.	Penerimaan dan Pengiriman Dokumen	0	01	1-25
26.	Penerimaan dan Pengiriman Dokumen	0	02	1-26
27.	Penerimaan dan Pengiriman Dokumen	0	01	1-27
28.	Penerimaan dan Pengiriman Dokumen	0	02	1-28
29.	Penerimaan dan Pengiriman Dokumen	0	01	1-29
30.	Penerimaan dan Pengiriman Dokumen	0	02	1-30
31.	Penerimaan dan Pengiriman Dokumen	0	01	1-31
32.	Penerimaan dan Pengiriman Dokumen	0	02	1-32
33.	Penerimaan dan Pengiriman Dokumen	0	01	1-33
34.	Penerimaan dan Pengiriman Dokumen	0	02	1-34
35.	Penerimaan dan Pengiriman Dokumen	0	01	1-35
36.	Penerimaan dan Pengiriman Dokumen	0	02	1-36
37.	Penerimaan dan Pengiriman Dokumen	0	01	1-37
38.	Penerimaan dan Pengiriman Dokumen	0	02	1-38
39.	Penerimaan dan Pengiriman Dokumen	0	01	1-39
40.	Penerimaan dan Pengiriman Dokumen	0	02	1-40

KEMENTERIAN		SISWA	
Kejuruan	4	1.1	1.1
PP	84	3.1	3.1
Kejuruan	100	3.2	3.2

KEMENTERIAN		SISWA	
Kejuruan	4	1.1	1.1
PP	84	3.1	3.1
Kejuruan	100	3.2	3.2

KEMENTERIAN		SISWA	
Kejuruan	4	1.1	1.1
PP	84	3.1	3.1
Kejuruan	100	3.2	3.2

No.	Uraian Pekerjaan	SKD	SKK	SKP
1.	Penerimaan dan Pengiriman Dokumen	8	01	1-1
2.	Penerimaan dan Pengiriman Dokumen	8	02	1-2
3.	Penerimaan dan Pengiriman Dokumen	7	01	1-3
4.	Penerimaan dan Pengiriman Dokumen	7	02	1-4
5.	Penerimaan dan Pengiriman Dokumen	6	01	1-5
6.	Penerimaan dan Pengiriman Dokumen	6	02	1-6
7.	Penerimaan dan Pengiriman Dokumen	5	01	1-7
8.	Penerimaan dan Pengiriman Dokumen	5	02	1-8
9.	Penerimaan dan Pengiriman Dokumen	4	01	1-9
10.	Penerimaan dan Pengiriman Dokumen	4	02	1-10
11.	Penerimaan dan Pengiriman Dokumen	3	01	1-11
12.	Penerimaan dan Pengiriman Dokumen	3	02	1-12
13.	Penerimaan dan Pengiriman Dokumen	2	01	1-13
14.	Penerimaan dan Pengiriman Dokumen	2	02	1-14
15.	Penerimaan dan Pengiriman Dokumen	1	01	1-15
16.	Penerimaan dan Pengiriman Dokumen	1	02	1-16
17.	Penerimaan dan Pengiriman Dokumen	0	01	1-17
18.	Penerimaan dan Pengiriman Dokumen	0	02	1-18
19.	Penerimaan dan Pengiriman Dokumen	0	01	1-19
20.	Penerimaan dan Pengiriman Dokumen	0	02	1-20
21.	Penerimaan dan Pengiriman Dokumen	0	01	1-21
22.	Penerimaan dan Pengiriman Dokumen	0	02	1-22
23.	Penerimaan dan Pengiriman Dokumen	0	01	1-23
24.	Penerimaan dan Pengiriman Dokumen	0	02	1-24
25.	Penerimaan dan Pengiriman Dokumen	0	01	1-25
26.	Penerimaan dan Pengiriman Dokumen	0	02	1-26
27.	Penerimaan dan Pengiriman Dokumen	0	01	1-27
28.	Penerimaan dan Pengiriman Dokumen	0	02	1-28
29.	Penerimaan dan Pengiriman Dokumen	0	01	1-29
30.	Penerimaan dan Pengiriman Dokumen	0	02	1-30
31.	Penerimaan dan Pengiriman Dokumen	0	01	1-31
32.	Penerimaan dan Pengiriman Dokumen	0	02	1-32
33.	Penerimaan dan Pengiriman Dokumen	0	01	1-33
34.	Penerimaan dan Pengiriman Dokumen	0	02	1-34
35.	Penerimaan dan Pengiriman Dokumen	0	01	1-35
36.	Penerimaan dan Pengiriman Dokumen	0	02	1-36
37.	Penerimaan dan Pengiriman Dokumen	0	01	1-37
38.	Penerimaan dan Pengiriman Dokumen	0	02	1-38
39.	Penerimaan dan Pengiriman Dokumen	0	01	1-39
40.	Penerimaan dan Pengiriman Dokumen	0	02	1-40

\* Adakah nomenklatur jabatan lama, pegawai yang duduk dalam jabatan ini akan segera dipindahkan ke jabatan sesuai Peraturan Nomor 41 Tahun 2018 tentang Nomenklatur Jabatan Melaksana Bagi Pegawai Negeri Sipil di lingkungan Kevitran Pemerintah.

LEMBAGA PENELITIAN DAN PENGABDIAN KEPADA MASYARAKAT UNIVERSITAS PADJARAN

REKAPITULASI HASIL PENELITIAN DAN PENGABDIAN KEPADA MASYARAKAT

1. Jumlah Publikasi	10
2. Jumlah Paten	0
3. Jumlah Inovasi	0
4. Jumlah Produk	0
5. Jumlah Jasa	0
6. Jumlah Lainnya	0
<b>Jumlah</b>	<b>10</b>

REKAPITULASI HASIL PENELITIAN DAN PENGABDIAN KEPADA MASYARAKAT

REKAPITULASI HASIL PENELITIAN DAN PENGABDIAN KEPADA MASYARAKAT		REKAPITULASI HASIL PENELITIAN DAN PENGABDIAN KEPADA MASYARAKAT		REKAPITULASI HASIL PENELITIAN DAN PENGABDIAN KEPADA MASYARAKAT	
Jumlah = 10		Jumlah = 10		Jumlah = 10	
1. Jumlah Publikasi	10	1. Jumlah Publikasi	10	1. Jumlah Publikasi	10
2. Jumlah Paten	0	2. Jumlah Paten	0	2. Jumlah Paten	0
3. Jumlah Inovasi	0	3. Jumlah Inovasi	0	3. Jumlah Inovasi	0
4. Jumlah Produk	0	4. Jumlah Produk	0	4. Jumlah Produk	0
5. Jumlah Jasa	0	5. Jumlah Jasa	0	5. Jumlah Jasa	0
6. Jumlah Lainnya	0	6. Jumlah Lainnya	0	6. Jumlah Lainnya	0
<b>Jumlah</b>	<b>10</b>	<b>Jumlah</b>	<b>10</b>	<b>Jumlah</b>	<b>10</b>

REKAPITULASI HASIL PENELITIAN DAN PENGABDIAN KEPADA MASYARAKAT

REKAPITULASI HASIL PENELITIAN DAN PENGABDIAN KEPADA MASYARAKAT		REKAPITULASI HASIL PENELITIAN DAN PENGABDIAN KEPADA MASYARAKAT		REKAPITULASI HASIL PENELITIAN DAN PENGABDIAN KEPADA MASYARAKAT	
Jumlah = 10		Jumlah = 10		Jumlah = 10	
1. Jumlah Publikasi	10	1. Jumlah Publikasi	10	1. Jumlah Publikasi	10
2. Jumlah Paten	0	2. Jumlah Paten	0	2. Jumlah Paten	0
3. Jumlah Inovasi	0	3. Jumlah Inovasi	0	3. Jumlah Inovasi	0
4. Jumlah Produk	0	4. Jumlah Produk	0	4. Jumlah Produk	0
5. Jumlah Jasa	0	5. Jumlah Jasa	0	5. Jumlah Jasa	0
6. Jumlah Lainnya	0	6. Jumlah Lainnya	0	6. Jumlah Lainnya	0
<b>Jumlah</b>	<b>10</b>	<b>Jumlah</b>	<b>10</b>	<b>Jumlah</b>	<b>10</b>

REKAPITULASI HASIL PENELITIAN DAN PENGABDIAN KEPADA MASYARAKAT

REKAPITULASI HASIL PENELITIAN DAN PENGABDIAN KEPADA MASYARAKAT		REKAPITULASI HASIL PENELITIAN DAN PENGABDIAN KEPADA MASYARAKAT		REKAPITULASI HASIL PENELITIAN DAN PENGABDIAN KEPADA MASYARAKAT	
Jumlah = 10		Jumlah = 10		Jumlah = 10	
1. Jumlah Publikasi	10	1. Jumlah Publikasi	10	1. Jumlah Publikasi	10
2. Jumlah Paten	0	2. Jumlah Paten	0	2. Jumlah Paten	0
3. Jumlah Inovasi	0	3. Jumlah Inovasi	0	3. Jumlah Inovasi	0
4. Jumlah Produk	0	4. Jumlah Produk	0	4. Jumlah Produk	0
5. Jumlah Jasa	0	5. Jumlah Jasa	0	5. Jumlah Jasa	0
6. Jumlah Lainnya	0	6. Jumlah Lainnya	0	6. Jumlah Lainnya	0
<b>Jumlah</b>	<b>10</b>	<b>Jumlah</b>	<b>10</b>	<b>Jumlah</b>	<b>10</b>

1. Jumlah Publikasi	10
2. Jumlah Paten	0
3. Jumlah Inovasi	0
4. Jumlah Produk	0
5. Jumlah Jasa	0
6. Jumlah Lainnya	0
<b>Jumlah</b>	<b>10</b>

1. Jumlah Publikasi	10
2. Jumlah Paten	0
3. Jumlah Inovasi	0
4. Jumlah Produk	0
5. Jumlah Jasa	0
6. Jumlah Lainnya	0
<b>Jumlah</b>	<b>10</b>

REKAPITULASI HASIL PENELITIAN DAN PENGABDIAN KEPADA MASYARAKAT



1. PTL, PETA JAWABAN LEMBARAN PERALIHAN BEKAS PEKERJAAN DAN KOPERASI

REPERDA KABUPATEN BANTUL TAHUN 2018  
 PERATURAN DAERAH KABUPATEN BANTUL  
 NOMOR 12

Revisi/Amendemen	1	2	3	4	5
Perubahan	1	1	1	1	1
Penghapusan	0	0	0	0	0
Tambahan	0	0	0	0	0
Jumlah	1	1	1	1	1

REPERDA KABUPATEN BANTUL TAHUN 2018 PERATURAN DAERAH KABUPATEN BANTUL NOMOR 12					
No	Uraian	REDA	REDA	REDA	REDA
1	Anggaran Pendapatan dan Belanja Daerah	7	2	1	1
2	Anggaran Pendapatan dan Belanja Daerah	7	4	1	1
3	Anggaran Pendapatan dan Belanja Daerah	7	6	2	0
4	Anggaran Pendapatan dan Belanja Daerah	7	1	1	1
5	Anggaran Pendapatan dan Belanja Daerah	7	2	2	0
6	Anggaran Pendapatan dan Belanja Daerah	6	3	1	2
7	Anggaran Pendapatan dan Belanja Daerah	6	1	1	1
8	Anggaran Pendapatan dan Belanja Daerah	5	3	3	0
9	Anggaran Pendapatan dan Belanja Daerah	5	2	2	1
10	Anggaran Pendapatan dan Belanja Daerah	5	4	0	0
11	Anggaran Pendapatan dan Belanja Daerah	5	2	2	0
12	Anggaran Pendapatan dan Belanja Daerah	5	2	2	0
13	Anggaran Pendapatan dan Belanja Daerah	5	3	1	1
14	Anggaran Pendapatan dan Belanja Daerah	5	2	2	0
15	Anggaran Pendapatan dan Belanja Daerah	5	1	1	1
16	Anggaran Pendapatan dan Belanja Daerah	6	2	2	0
17	Anggaran Pendapatan dan Belanja Daerah	6	2	1	1
18	Anggaran Pendapatan dan Belanja Daerah	6	2	2	0
19	Anggaran Pendapatan dan Belanja Daerah	1	3	3	0
20	Anggaran Pendapatan dan Belanja Daerah	5	2	2	0
21	Anggaran Pendapatan dan Belanja Daerah	5	3	3	0
22	Anggaran Pendapatan dan Belanja Daerah	6	1	1	0
23	Anggaran Pendapatan dan Belanja Daerah	5	1	1	1
24	Anggaran Pendapatan dan Belanja Daerah	7	3	1	1

REPERDA KABUPATEN BANTUL TAHUN 2018 PERATURAN DAERAH KABUPATEN BANTUL NOMOR 12				
No	Uraian	REDA	REDA	REDA
1	Anggaran Pendapatan dan Belanja Daerah	7	2	0
2	Anggaran Pendapatan dan Belanja Daerah	6	10	0
3	Anggaran Pendapatan dan Belanja Daerah	7	1	0
4	Anggaran Pendapatan dan Belanja Daerah	6	1	0
5	Anggaran Pendapatan dan Belanja Daerah	5	1	0
6	Anggaran Pendapatan dan Belanja Daerah	8	0	1

No	Uraian	REDA	REDA	REDA
1	Pengembangan Teknologi Perikanan	11	0	1
2	Pengembangan Teknologi Perikanan	9	0	0
3	Pengembangan Teknologi Perikanan	8	1	7

**Keterangan:**  
 \* Adalah nomenklatur jabatan lama, pegawai yang duduk dalam jabatan ini akan segera dipindahkan ke jabatan sesuai Permen PANRB Nomor 41 Tahun 2018 tentang Nomenklatur Jabatan Pegawai Negeri Sipil di lingkungan instansi Pemerintah.

REPERDA KABUPATEN BANTUL TAHUN 2018 PERATURAN DAERAH KABUPATEN BANTUL NOMOR 12				
No	Uraian	REDA	REDA	REDA
1	Anggaran Pendapatan dan Belanja Daerah	7	7	2
2	Anggaran Pendapatan dan Belanja Daerah	6	5	0
3	Anggaran Pendapatan dan Belanja Daerah	5	1	0

REPERDA KABUPATEN BANTUL TAHUN 2018 PERATURAN DAERAH KABUPATEN BANTUL NOMOR 12				
No	Uraian	REDA	REDA	REDA
1	Anggaran Pendapatan dan Belanja Daerah	7	4	5
2	Anggaran Pendapatan dan Belanja Daerah	6	7	0
3	Anggaran Pendapatan dan Belanja Daerah	5	2	1
4	Anggaran Pendapatan dan Belanja Daerah	7	0	1



172. PETA JABATAN LIBRARI PERANGKAN RUTU PENSIKSIAN BAKI

KEPALA LEMBAGA PENSIKSIAN RUTU PENSIKSIAN BAKI

Kelas = 13

Kelempaan		Jumlah	
B	K	B	K
1	0	1	0
4	0	4	0
17	13	17	13
68	67	68	67
88	101	88	101

KEPALA SUBBAGIAN UMUM

Kelas = 9

No	Jabatan	B	K	B	K	B	K	B	K
1	Manajemen			7	4	2	2		
2	Manajemen			7	1	1	0		
3	Manajemen			2	2	1	1		
4	Manajemen			2	1	1	0		
5	Manajemen			7	2	2	0		
6	Manajemen			6	2	1	1		
7	Manajemen			5	2	2	0		
8	Manajemen			5	3	4	-1		
9	Manajemen			5	1	1	0		
10	Manajemen			5	1	1	0		
11	Manajemen			5	1	1	0		
12	Manajemen			5	1	1	0		
13	Manajemen			6	1	1	0		
14	Manajemen			6	2	1	1		
15	Manajemen			6	1	1	0		
16	Manajemen			5	2	2	0		
17	Manajemen			5	1	1	0		
18	Manajemen			5	1	1	0		
19	Manajemen			5	1	1	0		
20	Manajemen			5	1	1	0		
21	Manajemen			5	1	1	0		
22	Manajemen			5	1	1	0		

KEPALA SUBSISTEM RUTU PENSIKSIAN

Kelas = 9

No	Jabatan	B	K	B	K	B	K
1	Manajemen	7	1	2	-1		
2	Manajemen	6	2	3	-1		
3	Manajemen	7	2	2	0		
4	Manajemen	6	1	1	0		
5	Manajemen	5	3	3	0		
6	Manajemen	8	0	1	-1		

KEPALA SUBSISTEM RUTU PENSIKSIAN

Kelas = 9

No	Jabatan	B	K	B	K	B	K
1	Manajemen	7	4	4	0		
2	Manajemen	6	4	6	-2		
3	Manajemen	5	3	3	0		

KEPALA SUBSISTEM RUTU PENSIKSIAN

Kelas = 9

No	Jabatan	B	K	B	K	B	K
1	Manajemen	7	3	3	0		
2	Manajemen	6	6	6	0		
3	Manajemen	7	0	1	-1		
4	Manajemen	7	0	1	-1		
5	Manajemen	7	0	1	-1		

No	Jabatan	B	K	B	K	B	K
1	Manajemen	11	0	1	-1		
2	Manajemen	9	0	5	-5		
3	Manajemen	8	3	7	-4		

Melaksanakan  
\* Adiklah nonmandat/jabatan lama, Pegawai yang duduk dalam jabatan ini akan segera dipindahkan ke jabatan sesuai PermenPANRB Nomor 41 Tahun 2018 tentang Nomenklatur Jabatan Pelaksana Bagi Pegawai Negeri Sipil di Lingkungan Instansi Pemerintah

175. PEJABATAN LEMBAGA PENJEMBUAN MUTU PERDIKSIAN RIWA TEMBOGA BARU

REPUBLIK INDONESIA PERATURAN MENTERI PERDIKSIAN  
RIWA TEMBOGA BARU

Rakus - 13

**KEMALA MATHIRAKIAI UNIMU**  
Rakus - 9

No	Uraian	BLK	B	R	K	+/-
1	Membuat dan mengelola unit	7	4	2	2	
2	Membuat dan mengelola unit	7	1	1	0	
3	Membuat dan mengelola unit	7	1	1	0	
4	Membuat dan mengelola unit	7	1	1	0	
5	Membuat dan mengelola unit	7	2	2	0	
6	Membuat dan mengelola unit	6	2	3	-1	
7	Membuat dan mengelola unit	6	1	1	0	
8	Membuat dan mengelola unit	6	1	1	0	
9	Membuat dan mengelola unit	6	1	1	0	
10	Membuat dan mengelola unit	6	1	2	-1	
11	Membuat dan mengelola unit	6	1	1	0	
12	Membuat dan mengelola unit	5	2	3	-1	
13	Membuat dan mengelola unit	5	1	1	0	
14	Membuat dan mengelola unit	5	1	2	-1	
15	Membuat dan mengelola unit	5	1	1	0	
16	Membuat dan mengelola unit	5	1	1	0	
17	Membuat dan mengelola unit	5	1	1	0	
18	Membuat dan mengelola unit	5	1	1	0	
19	Membuat dan mengelola unit	5	2	2	0	
20	Membuat dan mengelola unit	5	1	1	0	
21	Membuat dan mengelola unit	5	1	1	0	
22	Membuat dan mengelola unit	5	1	1	0	
23	Membuat dan mengelola unit	5	1	1	0	
24	Membuat dan mengelola unit	5	1	1	0	
25	Membuat dan mengelola unit	5	1	1	0	
26	Membuat dan mengelola unit	5	1	1	0	
27	Membuat dan mengelola unit	5	1	1	0	
28	Membuat dan mengelola unit	5	1	1	0	
29	Membuat dan mengelola unit	5	1	1	0	
30	Membuat dan mengelola unit	5	1	1	0	
31	Membuat dan mengelola unit	5	1	1	0	
32	Membuat dan mengelola unit	5	1	1	0	
33	Membuat dan mengelola unit	5	1	1	0	
34	Membuat dan mengelola unit	5	1	1	0	
35	Membuat dan mengelola unit	5	1	1	0	

**KEMALA BIKI SISTEM INFORMATIKA**  
Rakus - 9

No	Uraian	BLK	B	R	K	+/-
1	Membuat dan mengelola unit	7	3	3	0	
2	Membuat dan mengelola unit	7	0	1	-1	
3	Membuat dan mengelola unit	6	3	3	0	
4	Membuat dan mengelola unit	6	0	1	-1	
5	Membuat dan mengelola unit	5	1	1	0	
6	Membuat dan mengelola unit	5	0	1	-1	
7	Membuat dan mengelola unit	5	0	1	-1	
8	Membuat dan mengelola unit	5	0	1	-1	
9	Membuat dan mengelola unit	5	0	1	-1	
10	Membuat dan mengelola unit	5	0	1	-1	
11	Membuat dan mengelola unit	5	0	1	-1	
12	Membuat dan mengelola unit	5	0	1	-1	
13	Membuat dan mengelola unit	5	0	1	-1	
14	Membuat dan mengelola unit	5	0	1	-1	
15	Membuat dan mengelola unit	5	0	1	-1	
16	Membuat dan mengelola unit	5	0	1	-1	
17	Membuat dan mengelola unit	5	0	1	-1	
18	Membuat dan mengelola unit	5	0	1	-1	
19	Membuat dan mengelola unit	5	0	1	-1	
20	Membuat dan mengelola unit	5	0	1	-1	
21	Membuat dan mengelola unit	5	0	1	-1	
22	Membuat dan mengelola unit	5	0	1	-1	
23	Membuat dan mengelola unit	5	0	1	-1	
24	Membuat dan mengelola unit	5	0	1	-1	
25	Membuat dan mengelola unit	5	0	1	-1	
26	Membuat dan mengelola unit	5	0	1	-1	
27	Membuat dan mengelola unit	5	0	1	-1	
28	Membuat dan mengelola unit	5	0	1	-1	
29	Membuat dan mengelola unit	5	0	1	-1	
30	Membuat dan mengelola unit	5	0	1	-1	
31	Membuat dan mengelola unit	5	0	1	-1	
32	Membuat dan mengelola unit	5	0	1	-1	
33	Membuat dan mengelola unit	5	0	1	-1	
34	Membuat dan mengelola unit	5	0	1	-1	
35	Membuat dan mengelola unit	5	0	1	-1	

**KEMALA BIKI SISTEM INFORMATIKA**  
Rakus - 9

No	Uraian	BLK	B	R	K	+/-
1	Membuat dan mengelola unit	7	3	3	0	
2	Membuat dan mengelola unit	6	3	4	-1	
3	Membuat dan mengelola unit	5	3	1	1	0
4	Membuat dan mengelola unit	5	1	1	0	
5	Membuat dan mengelola unit	5	1	1	0	
6	Membuat dan mengelola unit	5	1	1	0	
7	Membuat dan mengelola unit	5	1	1	0	
8	Membuat dan mengelola unit	5	1	1	0	
9	Membuat dan mengelola unit	5	1	1	0	
10	Membuat dan mengelola unit	5	1	1	0	
11	Membuat dan mengelola unit	5	1	1	0	
12	Membuat dan mengelola unit	5	1	1	0	
13	Membuat dan mengelola unit	5	1	1	0	
14	Membuat dan mengelola unit	5	1	1	0	
15	Membuat dan mengelola unit	5	1	1	0	
16	Membuat dan mengelola unit	5	1	1	0	
17	Membuat dan mengelola unit	5	1	1	0	
18	Membuat dan mengelola unit	5	1	1	0	
19	Membuat dan mengelola unit	5	1	1	0	
20	Membuat dan mengelola unit	5	1	1	0	
21	Membuat dan mengelola unit	5	1	1	0	
22	Membuat dan mengelola unit	5	1	1	0	
23	Membuat dan mengelola unit	5	1	1	0	
24	Membuat dan mengelola unit	5	1	1	0	
25	Membuat dan mengelola unit	5	1	1	0	
26	Membuat dan mengelola unit	5	1	1	0	
27	Membuat dan mengelola unit	5	1	1	0	
28	Membuat dan mengelola unit	5	1	1	0	
29	Membuat dan mengelola unit	5	1	1	0	
30	Membuat dan mengelola unit	5	1	1	0	
31	Membuat dan mengelola unit	5	1	1	0	
32	Membuat dan mengelola unit	5	1	1	0	
33	Membuat dan mengelola unit	5	1	1	0	
34	Membuat dan mengelola unit	5	1	1	0	
35	Membuat dan mengelola unit	5	1	1	0	

**KEMALA BIKI SISTEM INFORMATIKA**  
Rakus - 9

No	Uraian	BLK	B	R	K	+/-
1	Membuat dan mengelola unit	7	3	3	0	
2	Membuat dan mengelola unit	6	3	4	-1	
3	Membuat dan mengelola unit	5	3	1	1	0
4	Membuat dan mengelola unit	5	1	1	0	
5	Membuat dan mengelola unit	5	1	1	0	
6	Membuat dan mengelola unit	5	1	1	0	
7	Membuat dan mengelola unit	5	1	1	0	
8	Membuat dan mengelola unit	5	1	1	0	
9	Membuat dan mengelola unit	5	1	1	0	
10	Membuat dan mengelola unit	5	1	1	0	
11	Membuat dan mengelola unit	5	1	1	0	
12	Membuat dan mengelola unit	5	1	1	0	
13	Membuat dan mengelola unit	5	1	1	0	
14	Membuat dan mengelola unit	5	1	1	0	
15	Membuat dan mengelola unit	5	1	1	0	
16	Membuat dan mengelola unit	5	1	1	0	
17	Membuat dan mengelola unit	5	1	1	0	
18	Membuat dan mengelola unit	5	1	1	0	
19	Membuat dan mengelola unit	5	1	1	0	
20	Membuat dan mengelola unit	5	1	1	0	
21	Membuat dan mengelola unit	5	1	1	0	
22	Membuat dan mengelola unit	5	1	1	0	
23	Membuat dan mengelola unit	5	1	1	0	
24	Membuat dan mengelola unit	5	1	1	0	
25	Membuat dan mengelola unit	5	1	1	0	
26	Membuat dan mengelola unit	5	1	1	0	
27	Membuat dan mengelola unit	5	1	1	0	
28	Membuat dan mengelola unit	5	1	1	0	
29	Membuat dan mengelola unit	5	1	1	0	
30	Membuat dan mengelola unit	5	1	1	0	
31	Membuat dan mengelola unit	5	1	1	0	
32	Membuat dan mengelola unit	5	1	1	0	
33	Membuat dan mengelola unit	5	1	1	0	
34	Membuat dan mengelola unit	5	1	1	0	
35	Membuat dan mengelola unit	5	1	1	0	

Belanja

Uraian	Rakus	Rakus	Rakus
Membuat dan mengelola unit	1	1	0
Membuat dan mengelola unit	4	4	0
Membuat dan mengelola unit	19	34	-6
Membuat dan mengelola unit	24	65	-11
Membuat dan mengelola unit	78	124	-17

Belanja

Uraian	Rakus	Rakus	Rakus
Membuat dan mengelola unit	1	1	0
Membuat dan mengelola unit	11	0	-1
Membuat dan mengelola unit	9	0	-5
Membuat dan mengelola unit	3	1	-3
Membuat dan mengelola unit	1	13	-12

\* Adalah nomenklatur jabatan lama, pegawai yang duduk dalam jabatan ini akan segera dipindahkan ke jabatan sesuai PermenPANRB Nomor 41 Tahun 2018 tentang Nomenklatur Jabatan Maksimal Bag Pegawai Negeri Sipil di Lingkungan Kintana Menteri



176. PETA JABATAN LEMBAGA PENANAMAN METU PERIDIKAN SALAMANTAR BARAT

KORLA UDONGMAH WILAYAH KOTA KUPANG KEMENTERIAN RIAGOTAN BUDAYA

REKAPITULASI	JURUSAN			
Program Studi	1	1	1	3
Program	4	4	4	12
BP	41	20	11	72
2017/2018	8	8	8	24

REKAPITULASI		JURUSAN			
NO	REKAPITULASI	1	1	1	3
1	Program Studi	1	1	1	3
2	Program	4	4	4	12
3	BP	41	20	11	72
4	2017/2018	8	8	8	24

REKAPITULASI		JURUSAN			
NO	REKAPITULASI	1	1	1	3
1	Program Studi	1	1	1	3
2	Program	4	4	4	12
3	BP	41	20	11	72
4	2017/2018	8	8	8	24

1	Program Studi	1	1	1	3
2	Program	4	4	4	12
3	BP	41	20	11	72
4	2017/2018	8	8	8	24

**Keterangan**

\* Adalah nomenklatur jabatan lama, pegawai yang duduk dalam jabatan ini akan segera dipindahkan ke jabatan sesuai PermenPANRB Nomor 41 Tahun 2018 tentang Nomenklatur Jabatan Pelelaksanaan Bagi Pegawai Negeri Sipil di Lingkungan Instansi Pemerintah

176. PETA JARINGAN LEMBAGA PERANAN DAN FUNGSI KALAMATIYAH TERKAIT

KEMENTERIAN PERENCANAAN DAN MANAJEMEN KESEHATAN

Kelembagaan	18	19	20
Kelembagaan	4	4	11
Kelembagaan	14	21	11
Kelembagaan	100	176	111
Kelembagaan	101	111	111

KEPALA BERSIH DAN BERSIH		KEPALA BERSIH DAN BERSIH	
Kategori: 11		Kategori: 11	
1	Kelembagaan	11	11
2	Kelembagaan	11	11
3	Kelembagaan	11	11
4	Kelembagaan	11	11
5	Kelembagaan	11	11
6	Kelembagaan	11	11
7	Kelembagaan	11	11
8	Kelembagaan	11	11
9	Kelembagaan	11	11
10	Kelembagaan	11	11
11	Kelembagaan	11	11
12	Kelembagaan	11	11
13	Kelembagaan	11	11
14	Kelembagaan	11	11
15	Kelembagaan	11	11
16	Kelembagaan	11	11
17	Kelembagaan	11	11
18	Kelembagaan	11	11
19	Kelembagaan	11	11
20	Kelembagaan	11	11
21	Kelembagaan	11	11
22	Kelembagaan	11	11
23	Kelembagaan	11	11
24	Kelembagaan	11	11
25	Kelembagaan	11	11

KEPALA BERSIH DAN BERSIH		KEPALA BERSIH DAN BERSIH	
Kategori: 9		Kategori: 9	
1	Kelembagaan	9	9
2	Kelembagaan	9	9
3	Kelembagaan	9	9
4	Kelembagaan	9	9
5	Kelembagaan	9	9
6	Kelembagaan	9	9
7	Kelembagaan	9	9
8	Kelembagaan	9	9
9	Kelembagaan	9	9

KEPALA BERSIH DAN BERSIH		KEPALA BERSIH DAN BERSIH	
Kategori: 9		Kategori: 9	
1	Kelembagaan	9	9
2	Kelembagaan	9	9
3	Kelembagaan	9	9
4	Kelembagaan	9	9
5	Kelembagaan	9	9
6	Kelembagaan	9	9
7	Kelembagaan	9	9
8	Kelembagaan	9	9
9	Kelembagaan	9	9

KEPALA BERSIH DAN BERSIH		KEPALA BERSIH DAN BERSIH	
Kategori: 9		Kategori: 9	
1	Kelembagaan	9	9
2	Kelembagaan	9	9
3	Kelembagaan	9	9
4	Kelembagaan	9	9
5	Kelembagaan	9	9

KEPALA BERSIH DAN BERSIH		KEPALA BERSIH DAN BERSIH	
Kategori: 13		Kategori: 13	
1	Kelembagaan	13	13
2	Kelembagaan	13	13
3	Kelembagaan	13	13
4	Kelembagaan	13	13
5	Kelembagaan	13	13

Keterangan:

\* Adalah nomenklatur jabatan lama, pegawai yang duduk dalam jabatan ini akan segera dipindahkan ke jabatan sesuai Peraturan Menteri Nomor 41 Tahun 2018 tentang Nomenklatur Jabatan Bagi Pegawai Negeri Sipil di Lingkungan Kabinet Menteri.

177. PEHA JABATAN LEMBAGA PELAJARAN MBTU PERIODIKAN KAJIANAN MELANAK

SEPAKALANGAN ANTI-KORUPSI DAN KEADILAN

KUALANTAN MELANAK

13

MBTU (A) 2019/2020

MBTU (A) 2019/2020

Kategori		Jumlah	
B	K	B	K
1	1	1	1
4	4	4	4
7	7	7	7
22	22	22	22
105	105	105	105
101	101	101	101

No	Jabatan	MB	B	K	+/-
1	1. Jabatan Pelajaran Melanak	7	3	2	1
2	2. Jabatan Pelajaran Melanak	7	1	1	0
3	3. Jabatan Pelajaran Melanak	7	1	1	0
4	4. Jabatan Pelajaran Melanak	7	1	1	0
5	5. Jabatan Pelajaran Melanak	7	2	2	0
6	6. Jabatan Pelajaran Melanak	6	1	1	0
7	7. Jabatan Pelajaran Melanak	6	1	1	0
8	8. Jabatan Pelajaran Melanak	6	1	1	0
9	9. Jabatan Pelajaran Melanak	6	2	2	0
10	10. Jabatan Pelajaran Melanak	6	1	1	0
11	11. Jabatan Pelajaran Melanak	6	1	1	0
12	12. Jabatan Pelajaran Melanak	6	1	1	0
13	13. Jabatan Pelajaran Melanak	6	1	1	0
14	14. Jabatan Pelajaran Melanak	6	1	1	0
15	15. Jabatan Pelajaran Melanak	6	2	2	0
16	16. Jabatan Pelajaran Melanak	6	2	2	0
17	17. Jabatan Pelajaran Melanak	6	1	1	0
18	18. Jabatan Pelajaran Melanak	6	1	1	0
19	19. Jabatan Pelajaran Melanak	6	1	1	0
20	20. Jabatan Pelajaran Melanak	6	1	1	0
21	21. Jabatan Pelajaran Melanak	6	1	1	0

MBTU (A) 2019/2020

No	Jabatan	MB	B	K	+/-
1	1. Jabatan Pelajaran Melanak	7	3	3	0
2	2. Jabatan Pelajaran Melanak	7	0	1	-1
3	3. Jabatan Pelajaran Melanak	6	1	1	0
4	4. Jabatan Pelajaran Melanak	6	2	4	-2
5	5. Jabatan Pelajaran Melanak	6	1	1	0
6	6. Jabatan Pelajaran Melanak	6	0	1	-1
7	7. Jabatan Pelajaran Melanak	6	1	1	0

MBTU (A) 2019/2020

No	Jabatan	MB	B	K	+/-
1	1. Jabatan Pelajaran Melanak	7	3	3	0
2	2. Jabatan Pelajaran Melanak	6	3	4	-1
3	3. Jabatan Pelajaran Melanak	6	2	2	0
4	4. Jabatan Pelajaran Melanak	6	0	0	-1

MBTU (A) 2019/2020

No	Jabatan	MB	B	K	+/-
1	1. Jabatan Pelajaran Melanak	8	3	3	0
2	2. Jabatan Pelajaran Melanak	7	0	1	-1
3	3. Jabatan Pelajaran Melanak	7	4	4	0
4	4. Jabatan Pelajaran Melanak	6	4	6	-2
5	5. Jabatan Pelajaran Melanak	5	2	2	0

Jabatan	MB	B	K	+/-
Jabatan Pelajaran Melanak	60	10	10	0
Jabatan Pelajaran Melanak	30	10	3	-5
Jabatan Pelajaran Melanak	30	13	17	-5

Meterangan \* Adalah nomenklatur jabatan lama, pegawai yang tidak dalam jabatan ini akan segera dipindahkan ke jabatan sesuai Permen PANRB Nomor 41 Tahun 2018 tentang Nomenklatur, Jabatan Pelaksanaan Bagi Pegawai Negeri Sipil di Lingkungan Instansi Pemerintah.



178. PETA JARAS N LEMBAGA PENJAJANG MUTU PENDIDIKAN KALIMANTAN TIMUR

REPERKUSUSAN PERANGKAT KERJA/PEKERJAAN  
MELAKUKAKAN TUGAS  
BERSAMA SAMA

	Jumlah	
	D	T
Belkapanlain	1	0
Administratior	4	0
Pirigawais	15	0
IP	31	0
Indikator	31	0

REPERKUSUSAN PERANGKAT KERJA/PEKERJAAN MELAKUKAKAN TUGAS BERSAMA SAMA		Mula		Akhir	
No	Substansi	Mula	Akhir	Mula	Akhir
1	Administratior dan Administratior Pendidikan	7	5	2	3
2	Administratior dan Administratior Pendidikan	7	1	1	0
3	Administratior dan Administratior Pendidikan	1	1	1	0
4	Administratior dan Administratior Pendidikan	1	1	1	0
5	Administratior dan Administratior Pendidikan	1	2	2	0
6	Administratior dan Administratior Pendidikan	5	2	1	1
7	Administratior dan Administratior Pendidikan	6	1	2	1
8	Administratior dan Administratior Pendidikan	6	1	1	0
9	Administratior dan Administratior Pendidikan	6	1	1	0
10	Administratior dan Administratior Pendidikan	6	1	1	0
11	Administratior dan Administratior Pendidikan	6	1	1	0
12	Administratior dan Administratior Pendidikan	5	1	1	0
13	Administratior dan Administratior Pendidikan	5	1	2	1
14	Administratior dan Administratior Pendidikan	5	1	2	1
15	Administratior dan Administratior Pendidikan	5	1	2	1
16	Administratior dan Administratior Pendidikan	5	1	1	0
17	Administratior dan Administratior Pendidikan	5	1	1	0
18	Administratior dan Administratior Pendidikan	5	1	1	0
19	Administratior dan Administratior Pendidikan	5	1	1	0
20	Administratior dan Administratior Pendidikan	5	1	1	0
21	Administratior dan Administratior Pendidikan	5	1	1	0

REPERKUSUSAN PERANGKAT KERJA/PEKERJAAN MELAKUKAKAN TUGAS BERSAMA SAMA		Mula		Akhir	
No	Substansi	Mula	Akhir	Mula	Akhir
1	Administratior dan Administratior Pendidikan	7	3	2	0
2	Administratior dan Administratior Pendidikan	7	3	2	0
3	Administratior dan Administratior Pendidikan	6	3	2	0
4	Administratior dan Administratior Pendidikan	6	1	1	0
5	Administratior dan Administratior Pendidikan	5	2	2	0
6	Administratior dan Administratior Pendidikan	5	3	1	1

REPERKUSUSAN PERANGKAT KERJA/PEKERJAAN MELAKUKAKAN TUGAS BERSAMA SAMA		Mula		Akhir	
No	Substansi	Mula	Akhir	Mula	Akhir
1	Administratior dan Administratior Pendidikan	8	0	7	7
2	Administratior dan Administratior Pendidikan	8	0	7	7
3	Administratior dan Administratior Pendidikan	8	0	7	7

**Keterangan**

\* Adalah nomenklatur jabatan lama, pegawai yang duduk dalam jabatan ini akan segera dipindahkan ke jabatan sesuai PermenPANRB Nomor 41 Tahun 2018 tentang Nomenklatur Jabatan Pelaksana Bagi Pegawai Negeri Sipil di Lingkungan Instansi Pemerintah

**REPERKUSUSAN PERANGKAT KERJA/PEKERJAAN MELAKUKAKAN TUGAS BERSAMA SAMA**

REPERKUSUSAN PERANGKAT KERJA/PEKERJAAN MELAKUKAKAN TUGAS BERSAMA SAMA		Mula		Akhir	
No	Substansi	Mula	Akhir	Mula	Akhir
1	Administratior dan Administratior Pendidikan	7	3	3	0
2	Administratior dan Administratior Pendidikan	6	2	5	3
3	Administratior dan Administratior Pendidikan	5	2	2	0

**REPERKUSUSAN PERANGKAT KERJA/PEKERJAAN MELAKUKAKAN TUGAS BERSAMA SAMA**

REPERKUSUSAN PERANGKAT KERJA/PEKERJAAN MELAKUKAKAN TUGAS BERSAMA SAMA		Mula		Akhir	
No	Substansi	Mula	Akhir	Mula	Akhir
1	Administratior dan Administratior Pendidikan	8	15	15	0
2	Administratior dan Administratior Pendidikan	7	10	1	1
3	Administratior dan Administratior Pendidikan	7	2	2	0
4	Administratior dan Administratior Pendidikan	6	4	3	4
5	Administratior dan Administratior Pendidikan	5	2	2	0



180. PETA JABATAN LEMBAGA PERJANJIAN METU PEREDDIKAN SULAWESI TERIKAI

KELOMPOK FUNGSI BERKAWASAN PEKERJAAN	
Kelompok 1	11

KELOMPOK FUNGSI BERKAWASAN PEKERJAAN	
Kelompok 1	11
Kelompok 2	9
Kelompok 3	10
Kelompok 4	11
Kelompok 5	12
Kelompok 6	13

KELOMPOK FUNGSI BERKAWASAN PEKERJAAN					
No	Job Family	SKD	SKK	SKL	SKP
1	Administrasi dan Manajemen Umum	1	1	1	1
2	Kelembagaan dan Hubungan Masyarakat	2	2	2	2
3	Kelembagaan dan Hubungan Masyarakat	3	3	3	3
4	Kelembagaan dan Hubungan Masyarakat	4	4	4	4
5	Kelembagaan dan Hubungan Masyarakat	5	5	5	5
6	Kelembagaan dan Hubungan Masyarakat	6	6	6	6
7	Kelembagaan dan Hubungan Masyarakat	7	7	7	7
8	Kelembagaan dan Hubungan Masyarakat	8	8	8	8
9	Kelembagaan dan Hubungan Masyarakat	9	9	9	9
10	Kelembagaan dan Hubungan Masyarakat	10	10	10	10
11	Kelembagaan dan Hubungan Masyarakat	11	11	11	11
12	Kelembagaan dan Hubungan Masyarakat	12	12	12	12
13	Kelembagaan dan Hubungan Masyarakat	13	13	13	13
14	Kelembagaan dan Hubungan Masyarakat	14	14	14	14
15	Kelembagaan dan Hubungan Masyarakat	15	15	15	15
16	Kelembagaan dan Hubungan Masyarakat	16	16	16	16
17	Kelembagaan dan Hubungan Masyarakat	17	17	17	17
18	Kelembagaan dan Hubungan Masyarakat	18	18	18	18
19	Kelembagaan dan Hubungan Masyarakat	19	19	19	19
20	Kelembagaan dan Hubungan Masyarakat	20	20	20	20
21	Kelembagaan dan Hubungan Masyarakat	21	21	21	21
22	Kelembagaan dan Hubungan Masyarakat	22	22	22	22

KELOMPOK FUNGSI BERKAWASAN PEKERJAAN					
No	Job Family	SKD	SKK	SKL	SKP
1	Administrasi dan Manajemen Umum	1	1	1	1
2	Kelembagaan dan Hubungan Masyarakat	2	2	2	2
3	Kelembagaan dan Hubungan Masyarakat	3	3	3	3
4	Kelembagaan dan Hubungan Masyarakat	4	4	4	4
5	Kelembagaan dan Hubungan Masyarakat	5	5	5	5
6	Kelembagaan dan Hubungan Masyarakat	6	6	6	6
7	Kelembagaan dan Hubungan Masyarakat	7	7	7	7
8	Kelembagaan dan Hubungan Masyarakat	8	8	8	8
9	Kelembagaan dan Hubungan Masyarakat	9	9	9	9
10	Kelembagaan dan Hubungan Masyarakat	10	10	10	10
11	Kelembagaan dan Hubungan Masyarakat	11	11	11	11
12	Kelembagaan dan Hubungan Masyarakat	12	12	12	12

KELOMPOK FUNGSI BERKAWASAN PEKERJAAN					
No	Job Family	SKD	SKK	SKL	SKP
1	Administrasi dan Manajemen Umum	1	1	1	1
2	Kelembagaan dan Hubungan Masyarakat	2	2	2	2
3	Kelembagaan dan Hubungan Masyarakat	3	3	3	3
4	Kelembagaan dan Hubungan Masyarakat	4	4	4	4
5	Kelembagaan dan Hubungan Masyarakat	5	5	5	5
6	Kelembagaan dan Hubungan Masyarakat	6	6	6	6
7	Kelembagaan dan Hubungan Masyarakat	7	7	7	7
8	Kelembagaan dan Hubungan Masyarakat	8	8	8	8
9	Kelembagaan dan Hubungan Masyarakat	9	9	9	9
10	Kelembagaan dan Hubungan Masyarakat	10	10	10	10
11	Kelembagaan dan Hubungan Masyarakat	11	11	11	11
12	Kelembagaan dan Hubungan Masyarakat	12	12	12	12

KELOMPOK FUNGSI BERKAWASAN PEKERJAAN					
No	Job Family	SKD	SKK	SKL	SKP
1	Administrasi dan Manajemen Umum	1	1	1	1
2	Kelembagaan dan Hubungan Masyarakat	2	2	2	2
3	Kelembagaan dan Hubungan Masyarakat	3	3	3	3
4	Kelembagaan dan Hubungan Masyarakat	4	4	4	4
5	Kelembagaan dan Hubungan Masyarakat	5	5	5	5
6	Kelembagaan dan Hubungan Masyarakat	6	6	6	6
7	Kelembagaan dan Hubungan Masyarakat	7	7	7	7
8	Kelembagaan dan Hubungan Masyarakat	8	8	8	8
9	Kelembagaan dan Hubungan Masyarakat	9	9	9	9
10	Kelembagaan dan Hubungan Masyarakat	10	10	10	10
11	Kelembagaan dan Hubungan Masyarakat	11	11	11	11
12	Kelembagaan dan Hubungan Masyarakat	12	12	12	12

**Keterangan**  
 \* Adalah nomenklatur jabatan lama, pegawai yang duduk dalam jabatan ini akan segera dipindahkan ke jabatan sesuai Peraturan Pemerintah Nomor 41 Tahun 2018 tentang Kementerian, Jabatan Pekerjaan dan Pegawai Negeri Sipil di Lingkungan Instansi Pemerintah

18.1. PEKERJAAN LEMBAGA PENJAJARAN MUSTU PERIODIKAN BILANGAN BELAKANG

REKAPITULASI		REKAPITULASI	
Uraian Pekerjaan	Uraian Pekerjaan	Uraian Pekerjaan	Uraian Pekerjaan
1. Pekerjaan Perencanaan dan Pelaksanaan	1. Pekerjaan Perencanaan dan Pelaksanaan	1. Pekerjaan Perencanaan dan Pelaksanaan	1. Pekerjaan Perencanaan dan Pelaksanaan
2. Pekerjaan Pengawasan dan Pengendalian	2. Pekerjaan Pengawasan dan Pengendalian	2. Pekerjaan Pengawasan dan Pengendalian	2. Pekerjaan Pengawasan dan Pengendalian
3. Pekerjaan Pelaksanaan dan Penyelesaian	3. Pekerjaan Pelaksanaan dan Penyelesaian	3. Pekerjaan Pelaksanaan dan Penyelesaian	3. Pekerjaan Pelaksanaan dan Penyelesaian
4. Pekerjaan Penilaian dan Pelaporan	4. Pekerjaan Penilaian dan Pelaporan	4. Pekerjaan Penilaian dan Pelaporan	4. Pekerjaan Penilaian dan Pelaporan
5. Pekerjaan Administrasi dan Kelembagaan	5. Pekerjaan Administrasi dan Kelembagaan	5. Pekerjaan Administrasi dan Kelembagaan	5. Pekerjaan Administrasi dan Kelembagaan
6. Pekerjaan Lain-lain	6. Pekerjaan Lain-lain	6. Pekerjaan Lain-lain	6. Pekerjaan Lain-lain
<b>Jumlah</b>	<b>Jumlah</b>	<b>Jumlah</b>	<b>Jumlah</b>

REKAPITULASI		REKAPITULASI	
Uraian Pekerjaan	Uraian Pekerjaan	Uraian Pekerjaan	Uraian Pekerjaan
1. Pekerjaan Perencanaan dan Pelaksanaan	1. Pekerjaan Perencanaan dan Pelaksanaan	1. Pekerjaan Perencanaan dan Pelaksanaan	1. Pekerjaan Perencanaan dan Pelaksanaan
2. Pekerjaan Pengawasan dan Pengendalian	2. Pekerjaan Pengawasan dan Pengendalian	2. Pekerjaan Pengawasan dan Pengendalian	2. Pekerjaan Pengawasan dan Pengendalian
3. Pekerjaan Pelaksanaan dan Penyelesaian	3. Pekerjaan Pelaksanaan dan Penyelesaian	3. Pekerjaan Pelaksanaan dan Penyelesaian	3. Pekerjaan Pelaksanaan dan Penyelesaian
4. Pekerjaan Penilaian dan Pelaporan	4. Pekerjaan Penilaian dan Pelaporan	4. Pekerjaan Penilaian dan Pelaporan	4. Pekerjaan Penilaian dan Pelaporan
5. Pekerjaan Administrasi dan Kelembagaan	5. Pekerjaan Administrasi dan Kelembagaan	5. Pekerjaan Administrasi dan Kelembagaan	5. Pekerjaan Administrasi dan Kelembagaan
6. Pekerjaan Lain-lain	6. Pekerjaan Lain-lain	6. Pekerjaan Lain-lain	6. Pekerjaan Lain-lain
<b>Jumlah</b>	<b>Jumlah</b>	<b>Jumlah</b>	<b>Jumlah</b>

REKAPITULASI		REKAPITULASI	
Uraian Pekerjaan	Uraian Pekerjaan	Uraian Pekerjaan	Uraian Pekerjaan
1. Pekerjaan Perencanaan dan Pelaksanaan	1. Pekerjaan Perencanaan dan Pelaksanaan	1. Pekerjaan Perencanaan dan Pelaksanaan	1. Pekerjaan Perencanaan dan Pelaksanaan
2. Pekerjaan Pengawasan dan Pengendalian	2. Pekerjaan Pengawasan dan Pengendalian	2. Pekerjaan Pengawasan dan Pengendalian	2. Pekerjaan Pengawasan dan Pengendalian
3. Pekerjaan Pelaksanaan dan Penyelesaian	3. Pekerjaan Pelaksanaan dan Penyelesaian	3. Pekerjaan Pelaksanaan dan Penyelesaian	3. Pekerjaan Pelaksanaan dan Penyelesaian
4. Pekerjaan Penilaian dan Pelaporan	4. Pekerjaan Penilaian dan Pelaporan	4. Pekerjaan Penilaian dan Pelaporan	4. Pekerjaan Penilaian dan Pelaporan
5. Pekerjaan Administrasi dan Kelembagaan	5. Pekerjaan Administrasi dan Kelembagaan	5. Pekerjaan Administrasi dan Kelembagaan	5. Pekerjaan Administrasi dan Kelembagaan
6. Pekerjaan Lain-lain	6. Pekerjaan Lain-lain	6. Pekerjaan Lain-lain	6. Pekerjaan Lain-lain
<b>Jumlah</b>	<b>Jumlah</b>	<b>Jumlah</b>	<b>Jumlah</b>

REKAPITULASI		REKAPITULASI	
Uraian Pekerjaan	Uraian Pekerjaan	Uraian Pekerjaan	Uraian Pekerjaan
1. Pekerjaan Perencanaan dan Pelaksanaan	1. Pekerjaan Perencanaan dan Pelaksanaan	1. Pekerjaan Perencanaan dan Pelaksanaan	1. Pekerjaan Perencanaan dan Pelaksanaan
2. Pekerjaan Pengawasan dan Pengendalian	2. Pekerjaan Pengawasan dan Pengendalian	2. Pekerjaan Pengawasan dan Pengendalian	2. Pekerjaan Pengawasan dan Pengendalian
3. Pekerjaan Pelaksanaan dan Penyelesaian	3. Pekerjaan Pelaksanaan dan Penyelesaian	3. Pekerjaan Pelaksanaan dan Penyelesaian	3. Pekerjaan Pelaksanaan dan Penyelesaian
4. Pekerjaan Penilaian dan Pelaporan	4. Pekerjaan Penilaian dan Pelaporan	4. Pekerjaan Penilaian dan Pelaporan	4. Pekerjaan Penilaian dan Pelaporan
5. Pekerjaan Administrasi dan Kelembagaan	5. Pekerjaan Administrasi dan Kelembagaan	5. Pekerjaan Administrasi dan Kelembagaan	5. Pekerjaan Administrasi dan Kelembagaan
6. Pekerjaan Lain-lain	6. Pekerjaan Lain-lain	6. Pekerjaan Lain-lain	6. Pekerjaan Lain-lain
<b>Jumlah</b>	<b>Jumlah</b>	<b>Jumlah</b>	<b>Jumlah</b>

**Keterangan**  
 \* Adalah nomenklatur jabatan lama, pegawai yang duduk dalam jabatan ini akan segera dipindahkankan ke jabatan sesuai PermenPANRB Nomor 41 Tahun 2018 tentang Nomenklatur Jabatan Pelembagaan Bagi Pegawai Negeri Sipil di Lingkungan di instansi Pemerintah.

180. PETA JABATAN LEMBAGA PENJAMINAN MUTU PENDIDIKAN BILAWANGI TENGGARA

KEMENTERIAN PENDIDIKAN DAN KEBUDAYAAN  
SILANGANG BILAWANGI  
Kedudukan: 13

KEMENTERIAN	
Belanda	Belanda
1	1
4	4
19	33
19	176
19	1170

REKAM STRUKTUR ORGANISASI				
No	Uraian	SKD	SK	SKP
1	Struktur Organisasi	7	1	1
2	Struktur Organisasi	7	1	1
3	Struktur Organisasi	7	2	2
4	Struktur Organisasi	7	3	3
5	Struktur Organisasi	7	1	1
6	Struktur Organisasi	6	1	1
7	Struktur Organisasi	6	1	1
8	Struktur Organisasi	6	1	1
9	Struktur Organisasi	6	1	1
10	Struktur Organisasi	6	1	1
11	Struktur Organisasi	6	1	1
12	Struktur Organisasi	6	2	2
13	Struktur Organisasi	5	2	2
14	Struktur Organisasi	5	1	2
15	Struktur Organisasi	5	2	1
16	Struktur Organisasi	5	2	3
17	Struktur Organisasi	5	3	3
18	Struktur Organisasi	5	7	7
19	Struktur Organisasi	5	10	10
20	Struktur Organisasi	5	10	10
21	Struktur Organisasi	5	10	10
22	Struktur Organisasi	5	10	10
23	Struktur Organisasi	5	10	10
24	Struktur Organisasi	5	10	10
25	Struktur Organisasi	5	10	10

REKAM STRUKTUR ORGANISASI				
No	Uraian	SKD	SK	SKP
1	Struktur Organisasi	7	2	2
2	Struktur Organisasi	7	4	4
3	Struktur Organisasi	6	5	5
4	Struktur Organisasi	6	1	1
5	Struktur Organisasi	5	2	2
6	Struktur Organisasi	5	16	16

REKAM STRUKTUR ORGANISASI				
No	Uraian	SKD	SK	SKP
1	Struktur Organisasi	11	10	10
2	Struktur Organisasi	10	10	10
3	Struktur Organisasi	10	10	10

REKAM STRUKTUR ORGANISASI				
No	Uraian	SKD	SK	SKP
1	Struktur Organisasi	7	5	5
2	Struktur Organisasi	6	4	4
3	Struktur Organisasi	5	1	1

REKAM STRUKTUR ORGANISASI				
No	Uraian	SKD	SK	SKP
1	Struktur Organisasi	6	17	17
2	Struktur Organisasi	7	10	10
3	Struktur Organisasi	7	5	5
4	Struktur Organisasi	6	6	6
5	Struktur Organisasi	5	1	1

**Keterangan**

\* Adalah nomenklatur jabatan lama, pegawai yang duduk dalam jabatan ini akan segera dipindahkan ke jabatan sesuai PermenPANRB Nomor 41 Tahun 2018 tentang Nomenklatur Jabatan Pelaksana Bagi Pegawai Negeri Sipil di Lingkungan Instansi Pemerintah



184. PETA JARAKAN LEMBARA MENDIRI MINTU PENDIDIKAN GORONTALO

KUALIFIKASI PUSAKAWAN MINTU PENDIDIKAN GORONTALO  
Kelas : I

Indikator	Kualifikasi	
	SI	SI-1
1. Pendidikan	1	1
2. Pengalaman	4	4
3. Kompetensi	14	27
4. Jumlah	16	32

KEPALA SUBDIREKTOR UMUM		Kelas : II	
No	Materi	SI	SI-1
1	1. Mengetahui dan memahami tugas pokok dan fungsi serta tanggung jawab sebagai Kepala Subdirektor Umum	7	4
2	2. Mengetahui dan memahami tugas pokok dan fungsi serta tanggung jawab sebagai Kepala Subdirektor Umum	7	1
3	3. Mengetahui dan memahami tugas pokok dan fungsi serta tanggung jawab sebagai Kepala Subdirektor Umum	7	1
4	4. Mengetahui dan memahami tugas pokok dan fungsi serta tanggung jawab sebagai Kepala Subdirektor Umum	7	1
5	5. Mengetahui dan memahami tugas pokok dan fungsi serta tanggung jawab sebagai Kepala Subdirektor Umum	7	2
6	6. Mengetahui dan memahami tugas pokok dan fungsi serta tanggung jawab sebagai Kepala Subdirektor Umum	6	1
7	7. Mengetahui dan memahami tugas pokok dan fungsi serta tanggung jawab sebagai Kepala Subdirektor Umum	6	1
8	8. Mengetahui dan memahami tugas pokok dan fungsi serta tanggung jawab sebagai Kepala Subdirektor Umum	6	1
9	9. Mengetahui dan memahami tugas pokok dan fungsi serta tanggung jawab sebagai Kepala Subdirektor Umum	6	1
10	10. Mengetahui dan memahami tugas pokok dan fungsi serta tanggung jawab sebagai Kepala Subdirektor Umum	6	1
11	11. Mengetahui dan memahami tugas pokok dan fungsi serta tanggung jawab sebagai Kepala Subdirektor Umum	6	1
12	12. Mengetahui dan memahami tugas pokok dan fungsi serta tanggung jawab sebagai Kepala Subdirektor Umum	6	1
13	13. Mengetahui dan memahami tugas pokok dan fungsi serta tanggung jawab sebagai Kepala Subdirektor Umum	5	1
14	14. Mengetahui dan memahami tugas pokok dan fungsi serta tanggung jawab sebagai Kepala Subdirektor Umum	5	1
15	15. Mengetahui dan memahami tugas pokok dan fungsi serta tanggung jawab sebagai Kepala Subdirektor Umum	5	2
16	16. Mengetahui dan memahami tugas pokok dan fungsi serta tanggung jawab sebagai Kepala Subdirektor Umum	5	2
17	17. Mengetahui dan memahami tugas pokok dan fungsi serta tanggung jawab sebagai Kepala Subdirektor Umum	5	2
18	18. Mengetahui dan memahami tugas pokok dan fungsi serta tanggung jawab sebagai Kepala Subdirektor Umum	5	4
19	19. Mengetahui dan memahami tugas pokok dan fungsi serta tanggung jawab sebagai Kepala Subdirektor Umum	5	4
20	20. Mengetahui dan memahami tugas pokok dan fungsi serta tanggung jawab sebagai Kepala Subdirektor Umum	5	4
21	21. Mengetahui dan memahami tugas pokok dan fungsi serta tanggung jawab sebagai Kepala Subdirektor Umum	5	1
22	22. Mengetahui dan memahami tugas pokok dan fungsi serta tanggung jawab sebagai Kepala Subdirektor Umum	5	1
23	23. Mengetahui dan memahami tugas pokok dan fungsi serta tanggung jawab sebagai Kepala Subdirektor Umum	7	1

KEPALA SUBDIREKTOR UMUM		Kelas : II	
No	Materi	SI	SI-1
1	1. Mengetahui dan memahami tugas pokok dan fungsi serta tanggung jawab sebagai Kepala Subdirektor Umum	7	1
2	2. Mengetahui dan memahami tugas pokok dan fungsi serta tanggung jawab sebagai Kepala Subdirektor Umum	7	1
3	3. Mengetahui dan memahami tugas pokok dan fungsi serta tanggung jawab sebagai Kepala Subdirektor Umum	6	2
4	4. Mengetahui dan memahami tugas pokok dan fungsi serta tanggung jawab sebagai Kepala Subdirektor Umum	6	1
5	5. Mengetahui dan memahami tugas pokok dan fungsi serta tanggung jawab sebagai Kepala Subdirektor Umum	5	1
6	6. Mengetahui dan memahami tugas pokok dan fungsi serta tanggung jawab sebagai Kepala Subdirektor Umum	5	1

KEPALA SUBDIREKTOR UMUM		Kelas : II	
No	Materi	SI	SI-1
1	1. Mengetahui dan memahami tugas pokok dan fungsi serta tanggung jawab sebagai Kepala Subdirektor Umum	5	1
2	2. Mengetahui dan memahami tugas pokok dan fungsi serta tanggung jawab sebagai Kepala Subdirektor Umum	5	1
3	3. Mengetahui dan memahami tugas pokok dan fungsi serta tanggung jawab sebagai Kepala Subdirektor Umum	5	1
4	4. Mengetahui dan memahami tugas pokok dan fungsi serta tanggung jawab sebagai Kepala Subdirektor Umum	5	1
5	5. Mengetahui dan memahami tugas pokok dan fungsi serta tanggung jawab sebagai Kepala Subdirektor Umum	5	1
6	6. Mengetahui dan memahami tugas pokok dan fungsi serta tanggung jawab sebagai Kepala Subdirektor Umum	5	1

KEPALA SUBDIREKTOR UMUM		Kelas : II	
No	Materi	SI	SI-1
1	1. Mengetahui dan memahami tugas pokok dan fungsi serta tanggung jawab sebagai Kepala Subdirektor Umum	7	2
2	2. Mengetahui dan memahami tugas pokok dan fungsi serta tanggung jawab sebagai Kepala Subdirektor Umum	6	4
3	3. Mengetahui dan memahami tugas pokok dan fungsi serta tanggung jawab sebagai Kepala Subdirektor Umum	5	1

KEPALA SUBDIREKTOR UMUM		Kelas : II	
No	Materi	SI	SI-1
1	1. Mengetahui dan memahami tugas pokok dan fungsi serta tanggung jawab sebagai Kepala Subdirektor Umum	6	10
2	2. Mengetahui dan memahami tugas pokok dan fungsi serta tanggung jawab sebagai Kepala Subdirektor Umum	7	1
3	3. Mengetahui dan memahami tugas pokok dan fungsi serta tanggung jawab sebagai Kepala Subdirektor Umum	7	2
4	4. Mengetahui dan memahami tugas pokok dan fungsi serta tanggung jawab sebagai Kepala Subdirektor Umum	6	3
5	5. Mengetahui dan memahami tugas pokok dan fungsi serta tanggung jawab sebagai Kepala Subdirektor Umum	5	1

**Keterangan**

\* Adalah nomenklatur jabatan lama, pegawai yang duduk dalam jabatan ini akan segera dipindahkan ke jabatan sesuai Permen PANRB Nomor 41 Tahun 2018 tentang Nomenklatur Jabatan Pelaksanaan Bagi Pegawai Negeri Sipil di Lingkungan Instansi Pemerintah

183. PETA JARAKA BERBAGAI PERANGKAMAN MUTU PERKOTAAN MALINDI

JENIS PERANGKAMAN		JENIS PERANGKAMAN		JENIS PERANGKAMAN	
NO	LOKASI	NO	LOKASI	NO	LOKASI
1	Perumahan	1	Perumahan	1	Perumahan
2	Perumahan	2	Perumahan	2	Perumahan
3	Perumahan	3	Perumahan	3	Perumahan
4	Perumahan	4	Perumahan	4	Perumahan
5	Perumahan	5	Perumahan	5	Perumahan
6	Perumahan	6	Perumahan	6	Perumahan
7	Perumahan	7	Perumahan	7	Perumahan
8	Perumahan	8	Perumahan	8	Perumahan
9	Perumahan	9	Perumahan	9	Perumahan
10	Perumahan	10	Perumahan	10	Perumahan
11	Perumahan	11	Perumahan	11	Perumahan
12	Perumahan	12	Perumahan	12	Perumahan
13	Perumahan	13	Perumahan	13	Perumahan
14	Perumahan	14	Perumahan	14	Perumahan
15	Perumahan	15	Perumahan	15	Perumahan
16	Perumahan	16	Perumahan	16	Perumahan
17	Perumahan	17	Perumahan	17	Perumahan
18	Perumahan	18	Perumahan	18	Perumahan
19	Perumahan	19	Perumahan	19	Perumahan
20	Perumahan	20	Perumahan	20	Perumahan
21	Perumahan	21	Perumahan	21	Perumahan
22	Perumahan	22	Perumahan	22	Perumahan
23	Perumahan	23	Perumahan	23	Perumahan
24	Perumahan	24	Perumahan	24	Perumahan
25	Perumahan	25	Perumahan	25	Perumahan
26	Perumahan	26	Perumahan	26	Perumahan
27	Perumahan	27	Perumahan	27	Perumahan
28	Perumahan	28	Perumahan	28	Perumahan
29	Perumahan	29	Perumahan	29	Perumahan
30	Perumahan	30	Perumahan	30	Perumahan
31	Perumahan	31	Perumahan	31	Perumahan
32	Perumahan	32	Perumahan	32	Perumahan
33	Perumahan	33	Perumahan	33	Perumahan
34	Perumahan	34	Perumahan	34	Perumahan
35	Perumahan	35	Perumahan	35	Perumahan
36	Perumahan	36	Perumahan	36	Perumahan
37	Perumahan	37	Perumahan	37	Perumahan
38	Perumahan	38	Perumahan	38	Perumahan
39	Perumahan	39	Perumahan	39	Perumahan
40	Perumahan	40	Perumahan	40	Perumahan
41	Perumahan	41	Perumahan	41	Perumahan
42	Perumahan	42	Perumahan	42	Perumahan
43	Perumahan	43	Perumahan	43	Perumahan
44	Perumahan	44	Perumahan	44	Perumahan
45	Perumahan	45	Perumahan	45	Perumahan
46	Perumahan	46	Perumahan	46	Perumahan
47	Perumahan	47	Perumahan	47	Perumahan
48	Perumahan	48	Perumahan	48	Perumahan
49	Perumahan	49	Perumahan	49	Perumahan
50	Perumahan	50	Perumahan	50	Perumahan
51	Perumahan	51	Perumahan	51	Perumahan
52	Perumahan	52	Perumahan	52	Perumahan
53	Perumahan	53	Perumahan	53	Perumahan
54	Perumahan	54	Perumahan	54	Perumahan
55	Perumahan	55	Perumahan	55	Perumahan
56	Perumahan	56	Perumahan	56	Perumahan
57	Perumahan	57	Perumahan	57	Perumahan
58	Perumahan	58	Perumahan	58	Perumahan
59	Perumahan	59	Perumahan	59	Perumahan
60	Perumahan	60	Perumahan	60	Perumahan
61	Perumahan	61	Perumahan	61	Perumahan
62	Perumahan	62	Perumahan	62	Perumahan
63	Perumahan	63	Perumahan	63	Perumahan
64	Perumahan	64	Perumahan	64	Perumahan
65	Perumahan	65	Perumahan	65	Perumahan
66	Perumahan	66	Perumahan	66	Perumahan
67	Perumahan	67	Perumahan	67	Perumahan
68	Perumahan	68	Perumahan	68	Perumahan
69	Perumahan	69	Perumahan	69	Perumahan
70	Perumahan	70	Perumahan	70	Perumahan
71	Perumahan	71	Perumahan	71	Perumahan
72	Perumahan	72	Perumahan	72	Perumahan
73	Perumahan	73	Perumahan	73	Perumahan
74	Perumahan	74	Perumahan	74	Perumahan
75	Perumahan	75	Perumahan	75	Perumahan
76	Perumahan	76	Perumahan	76	Perumahan
77	Perumahan	77	Perumahan	77	Perumahan
78	Perumahan	78	Perumahan	78	Perumahan
79	Perumahan	79	Perumahan	79	Perumahan
80	Perumahan	80	Perumahan	80	Perumahan
81	Perumahan	81	Perumahan	81	Perumahan
82	Perumahan	82	Perumahan	82	Perumahan
83	Perumahan	83	Perumahan	83	Perumahan
84	Perumahan	84	Perumahan	84	Perumahan
85	Perumahan	85	Perumahan	85	Perumahan
86	Perumahan	86	Perumahan	86	Perumahan
87	Perumahan	87	Perumahan	87	Perumahan
88	Perumahan	88	Perumahan	88	Perumahan
89	Perumahan	89	Perumahan	89	Perumahan
90	Perumahan	90	Perumahan	90	Perumahan
91	Perumahan	91	Perumahan	91	Perumahan
92	Perumahan	92	Perumahan	92	Perumahan
93	Perumahan	93	Perumahan	93	Perumahan
94	Perumahan	94	Perumahan	94	Perumahan
95	Perumahan	95	Perumahan	95	Perumahan
96	Perumahan	96	Perumahan	96	Perumahan
97	Perumahan	97	Perumahan	97	Perumahan
98	Perumahan	98	Perumahan	98	Perumahan
99	Perumahan	99	Perumahan	99	Perumahan
100	Perumahan	100	Perumahan	100	Perumahan

**Keterangan:**  
 \* Adalah nomor/identitas jabatan teknis, pegawai yang ditunjuk dalam jabatan ini akan segera dipindahkan ke jabatan sesuai Permen PRR Nomor 41 Tahun 2018 tentang Struktur dan Organisasi Bagian Pegawai Sipil di lingkungan Instansi Pemerintah.



186. PETA JABATAN LEMBAGA PENYAMPAIAN MUTU PENGOBASAN MALUKU UTARA

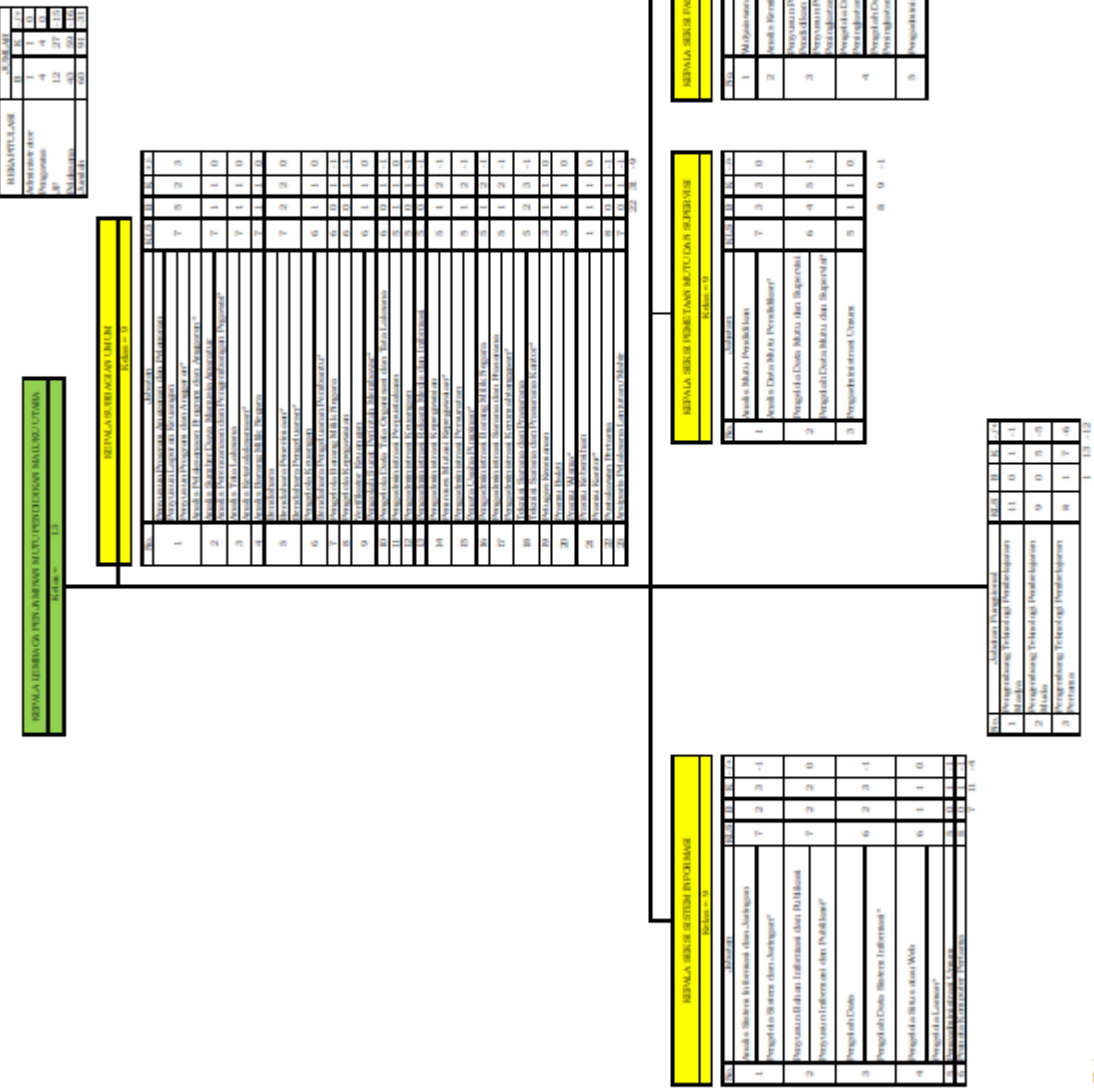

**Keterangan**  
 \* Adalah nomenklatur jabatan lama, pegawai yang duduk dalam jabatan ini akan segera di pindahkan ke jabatan sesuai PermenPANRB Nomor 41 Tahun 2018 tentang Nomenklatur Jabatan Pelaksanaan Bagi Pegawai Negeri Sipil di Lingkungan Instansi Pemerintah



386. PERATURAN LEMBAGA PENJAMINAN MUTU PENDIDIKAN PAPAN BARUAT

KUANTIFIKASI DAN KUALITAS MUTU PENDIDIKAN  
PAPAN BARUAT  
Pasal 13

Indikator	Skor (0-10)	
	SK	SK/2
Aktivitas	1	0,5
Pengawasan	3	1,5
AP	6	3
Pada masa	9	4,5
UNTUK	12	6

REPLA S. BERKUALITAS MUTU					
Pasal 13					
No	Uraian	SK	SK/2	Uraian	SK
1	Supervisi dan Pengawasan	7	3,5	1	1
2	Supervisi dan Pengawasan	7	3,5	1	1
3	Supervisi dan Pengawasan	7	3,5	1	1
4	Supervisi dan Pengawasan	7	3,5	1	1
5	Supervisi dan Pengawasan	7	3,5	1	1
6	Supervisi dan Pengawasan	7	3,5	1	1
7	Supervisi dan Pengawasan	7	3,5	1	1
8	Supervisi dan Pengawasan	7	3,5	1	1
9	Supervisi dan Pengawasan	7	3,5	1	1
10	Supervisi dan Pengawasan	7	3,5	1	1
11	Supervisi dan Pengawasan	7	3,5	1	1
12	Supervisi dan Pengawasan	7	3,5	1	1
13	Supervisi dan Pengawasan	7	3,5	1	1
14	Supervisi dan Pengawasan	7	3,5	1	1
15	Supervisi dan Pengawasan	7	3,5	1	1
16	Supervisi dan Pengawasan	7	3,5	1	1
17	Supervisi dan Pengawasan	7	3,5	1	1
18	Supervisi dan Pengawasan	7	3,5	1	1
19	Supervisi dan Pengawasan	7	3,5	1	1
		14	5,6	1	1

REPLA BERSI BERTUMBUH DAN PASTI MUTU					
Pasal 13					
No	Uraian	SK	SK/2	Uraian	SK
1	Supervisi dan Pengawasan	7	3,5	1	1
2	Supervisi dan Pengawasan	7	3,5	1	1
3	Supervisi dan Pengawasan	7	3,5	1	1
4	Supervisi dan Pengawasan	7	3,5	1	1
5	Supervisi dan Pengawasan	7	3,5	1	1
6	Supervisi dan Pengawasan	7	3,5	1	1
7	Supervisi dan Pengawasan	7	3,5	1	1
8	Supervisi dan Pengawasan	7	3,5	1	1
9	Supervisi dan Pengawasan	7	3,5	1	1
		63	31,5	1	1

REPLA BERSI BERTUMBUH DAN PASTI MUTU BERKUALITAS					
Pasal 13					
No	Uraian	SK	SK/2	Uraian	SK
1	Supervisi dan Pengawasan	7	3,5	1	1
2	Supervisi dan Pengawasan	7	3,5	1	1
3	Supervisi dan Pengawasan	7	3,5	1	1
4	Supervisi dan Pengawasan	7	3,5	1	1
5	Supervisi dan Pengawasan	7	3,5	1	1
6	Supervisi dan Pengawasan	7	3,5	1	1
7	Supervisi dan Pengawasan	7	3,5	1	1
8	Supervisi dan Pengawasan	7	3,5	1	1
9	Supervisi dan Pengawasan	7	3,5	1	1
		63	31,5	1	1

Keterangan:  
\* Adalah nomenklatur jabatan lama, pegawai yang duduk dalam jabatan ini akan segera dipindahkan ke jabatan sesuai PermenPANRB Nomor 41 Tahun 2019 tentang Nomenklatur Jabatan Pelaksana Bagi Pegawai Negeri Sipil di Lingkungan Instansi Pemerintah

189. PETA JABATAN LEMBAGA PENJAMINAN MUTU PENDIDIKAN KALIMANTAN UTARA

KEPALA LEMBAGA PENJAMINAN MUTU PENDIDIKAN  
KALIMANTAN UTARA  
Kelas = 13

Kedudukan	Aminah	
	B	K
Administratif	1	0
Keuangan	3	0
IT	0	10
Publikasi	6	45
	10	55

KEPLASU BIJARAN UMUM  
Kelas = 9

No	jabatan	KES	B	K	P2
1	Penyusunan Program Anggaran dan Belanja	7	2	2	0
2	Survei Pelaksanaan Program dan Anggaran*	7	1	1	0
3	Manajemen Pengeluaran*	7	1	1	0
4	Survei Pelaksanaan	7	0	1	1
5	Survei Kinerja Dana Manajerial Kemahasiswaan	6	0	1	1
6	Survei Pelaksanaan Rencana Kerja Mahasiswa	6	0	1	1
7	Survei Pelaksanaan Kegiatan	6	0	1	1
8	Survei Pelaksanaan Kegiatan	6	0	1	1
9	Survei Pelaksanaan Kegiatan	6	0	1	1
10	Survei Pelaksanaan Kegiatan	6	0	1	1
11	Kemahasiswaan	6	0	1	1
12	Survei Pelaksanaan Kegiatan dan Tata Laksana	5	0	1	1
13	Survei Pelaksanaan Kegiatan	5	0	1	1
14	Survei Pelaksanaan Kegiatan	5	0	2	2
15	Survei Pelaksanaan Kegiatan dan Prasarana	5	0	1	1
16	Survei Pelaksanaan Kegiatan	5	0	1	1
17	Survei Pelaksanaan Kegiatan	5	0	1	1
18	Survei Pelaksanaan Kegiatan	5	0	1	1
19	Survei Pelaksanaan Kegiatan	5	0	1	1
20	Survei Pelaksanaan Kegiatan	5	0	1	1
21	Survei Pelaksanaan Kegiatan	5	0	1	1
22	Survei Pelaksanaan Kegiatan	5	0	1	1
		4	25	21	

KEPALA SESI SISTEM INFORMASI DAN PEMERIKSAAN MUTU  
Kelas = 9

No	jabatan	KES	B	K	P2
1	Studi Sistem Informasi dan Jaringan	7	1	2	1
2	Studi Mutu Pendidikan	7	0	4	4
3	Penyusunan Bahan Informatika dan Publikasi	7	0	1	1
4	Pengabdian Masyarakat	6	0	4	4
5	Kelembagaan Umum	5	0	1	1
6	Pengabdian Masyarakat	6	0	1	1
7	Kelembagaan Umum	8	0	1	1
		1	14	13	

No	jabatan	KES	B	K	P2
1	Kelembagaan Umum	11	0	1	1
2	Kelembagaan Umum	9	0	5	5
3	Kelembagaan Umum	8	0	7	7
		0	13	13	

KEPALA SESI SUPERVISI DAN FASILITASI PENYIARAN MUTU PENDIDIKAN  
Kelas = 9

No	jabatan	KES	B	K	P2
1	Studi Penelitian	7	0	1	1
2	Penyusunan Fasilitas Supervisi dan Realisasi Peningkatan Mutu Pendidikan	7	1	3	2
3	Penyusunan Program Supervisi dan Realisasi Peningkatan Mutu Pendidikan*	6	0	4	4
4	Pengabdian Masyarakat	5	0	1	1
		1	9	8	

**Keterangan**  
\* Adalah nomenklatur jabatan lama, pegawai yang duduk dalam jabatan ini akan segera dipindahkan ke jabatan sesuai PermenPANRB Nomor 41 Tahun 2018 tentang Nomenklatur Jabatan Pelaksana Baku Pegawai Negeri Sipil di Lingkungan Instansi Pemerintah

190. PETA JABATAN BALAI PENGEMBANGAN MEDIA TELEVISI PENDIDIKAN DAN KEBUDAYAAN

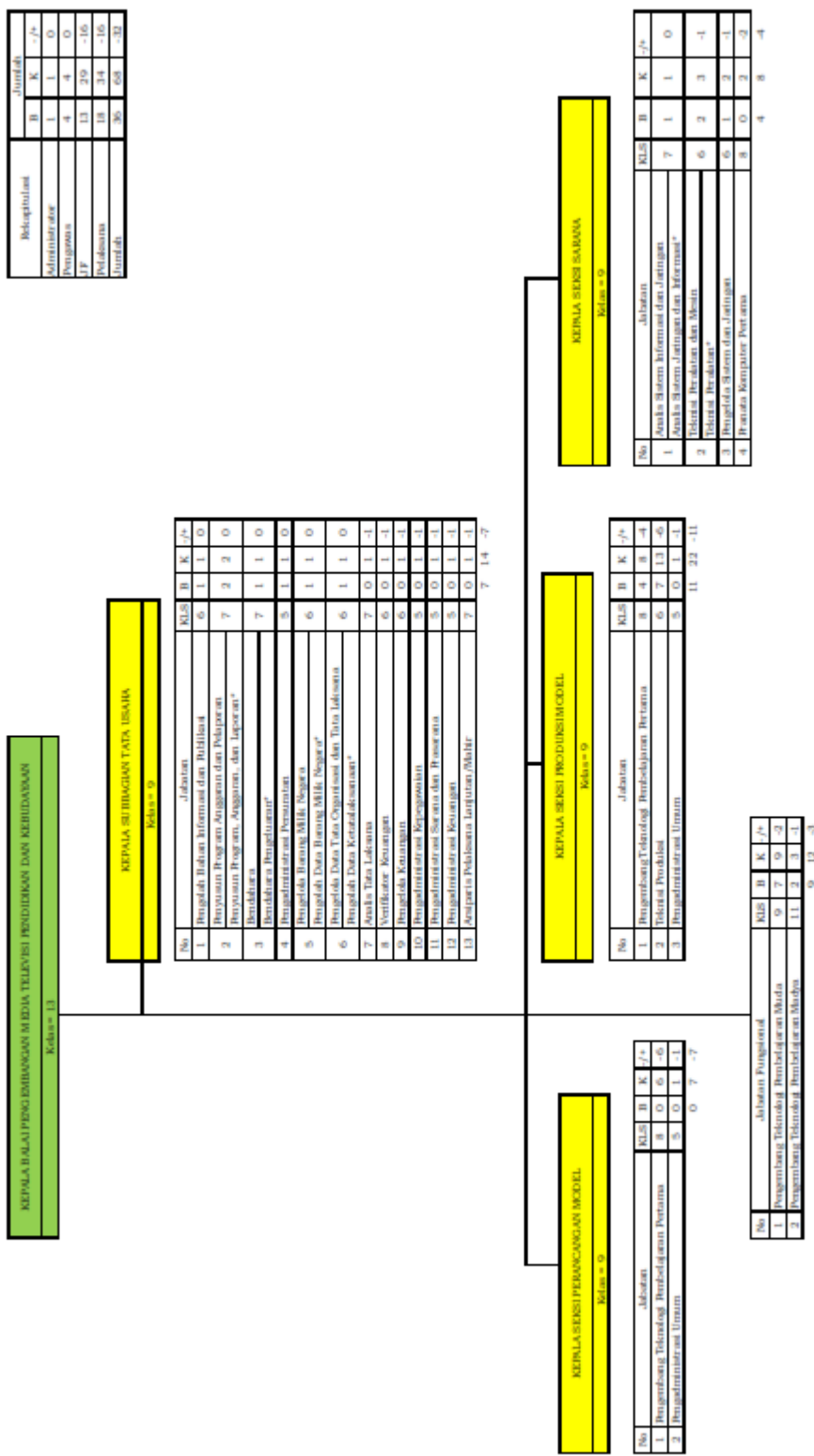

**Keterangan**  
\* Adanya tanda bintang (\*) menunjukkan jabatan yang tidak ada secara langsung ke jabatan sesuai dengan Peraturan Menteri Pendidikan dan Kebudayaan Nomor 41 Tahun 2018 tentang Kompetensi Jabatan Pendidikan Bagi Pegawai Berkecenderungan kebidanan sesuai Peraturan Menteri Pendidikan dan Kebudayaan Nomor 41 Tahun 2018

191. PETA JABATAN BALAI PENGEMBANG MEDIA RADIO PENDIDIKAN DAN KEBUDAYAAN

KEPALA BALAI PENGEMBANG MEDIA RADIO PENDIDIKAN DAN KEBUDAYAAN  
 Kelas = 13

JABATAN	Jumlah		
	B	K	TA
Manajemen	1	1	0
Kelembagaan	2	3	0
Kejuruteraan	19	33	18
Statistika	13	23	19
Jumlah	35	63	37

KEPALA BIDANG TATAUSAHA					
Kelas = 9					
No	Jabatan	BL	B	K	TA
1	Strategi Rukun Inferior dan Publikasi	6	1	1	0
2	Strategi Rukun Kejuruteraan	5	1	1	-1
3	Strategi Rukun Perancangan	5	1	1	-1
4	Strategi Rukun Sistem dan Pemasangan	5	1	1	0
5	Media Tata Usaha	7	1	1	0
6	Strategi Rukun Abstrak dan Belakangan	7	2	1	1
7	Strategi Rukun "Pegawai dan Laporan"	7	1	1	0
8	Strategi Rukun "Kejuruteraan"	6	1	1	0
9	Strategi Rukun "Perubahan Kualitatif"	6	1	1	0
10	Strategi Rukun "Kejuruteraan"	5	1	1	0
11	Strategi Rukun "Mikro Program"	6	1	1	0
12	Strategi Rukun "Kejuruteraan"	7	1	1	-1
13	Strategi Rukun "Kejuruteraan dan Tata Usaha"	6	1	1	-1
14	Strategi Rukun "Kejuruteraan dan Abstrak"	6	1	1	-1
15	Strategi Rukun "Kejuruteraan dan Laporan"	7	1	1	-1
					10

KEPALA BERSI PENGEMBANG MODEL					
Kelas = 9					
No	Jabatan	BL	B	K	TA
1	Kejuruteraan Teknikologi Pembelajaran Berbasis	8	1	1	0
2	Kejuruteraan Teknikologi Pembelajaran Berbasis	1	1	1	0

KEPALA BERSI PROSES MODEL					
Kelas = 9					
No	Jabatan	BL	B	K	TA
1	Kejuruteraan Teknikologi Pembelajaran Berbasis	8	2	2	0
2	Kejuruteraan Teknikologi Pembelajaran Berbasis	6	2	2	0
3	Kejuruteraan Teknikologi Pembelajaran Berbasis	5	1	1	1
4	Kejuruteraan Teknikologi Pembelajaran Berbasis	6	1	1	-1
					8

KEPALA BIDANG TATAUSAHA					
Kelas = 13					
No	Jabatan	BL	B	K	TA
1	Kejuruteraan Teknikologi Pembelajaran Berbasis	11	2	2	0
2	Kejuruteraan Teknikologi Pembelajaran Berbasis	9	1	1	0
					16

**Keterangan**  
 \* Adanya tanda bintang (\*) dalam jabatan ini menunjukkan kejuruteraan tersebut merupakan kejuruteraan yang bersifat kejuruteraan dan kejuruteraan.

192. PETA JABATAN BALAI PENGEMBANGAN MULTIMEDIA PENDIDIKAN DAN KEBUDAYAAN

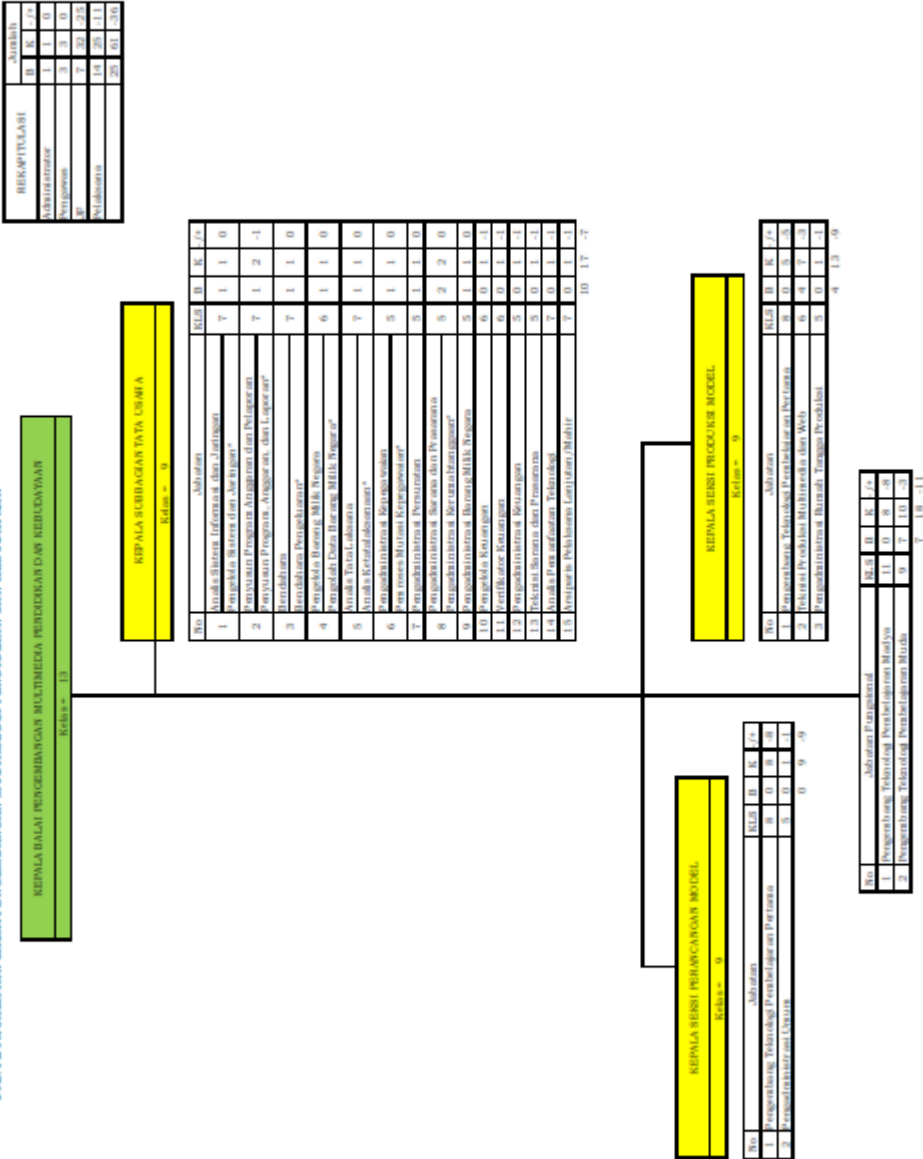

**Keterangan**  
\* Adalah nonkekuatan jabatan lama, Pegawai yang sudah dalam jabatan ini akan mengisi lowongan pekerjaan sesuai Permen/ANRB Nomor 41 Tahun 2018 tentang Penastafiran Jabatan Pegawai Negeri Sipil di Lingkungan Instansi Pemerintah.

19.3. PETA JABATAN BALAI ARKEOLOGI D.I. YOGYAKARTA

KEPALA BALAI ARKEOLOGI D.I. YOGYAKARTA  
 Kelas = 13

KEPALA SUBBAGIAN TATA USAHA  
 Kelas = 9

No	Jabatan	KLS	B	K	/+/-
1	Verifikasi Keuangan	6	1	1	0
2	Pengelola Surat Pemintah Membayar*	6	1	1	0
3	Pengelola Barang Milk Negara	6	1	1	0
3	Pengelola Data Barang Milk Negara*	6	2	3	-1
4	Penyusun Dokumentasi dan Publikasi*	6	1	1	0
4	Pengelola Simulasi Wada	6	1	1	0
5	Pengelola Laporan*	5	0	1	-1
6	Pengadim ketransi Berang Milk Negara	5	2	2	0
6	Penata Arsitek*	5	2	2	0
7	Penyusun Program Anggaran dan Pelaporan	7	1	2	-1
7	Penyusun Program Anggaran dan Laporan*	7	1	2	-1
8	Bendahara Pengeluaran*	7	1	1	0
9	Pengadim ketransi Kepegawaian	5	1	1	0
9	Penyusun Matrik Kepegawaian*	5	1	1	0
10	Pengadim ketransi Kepegawaian	5	2	2	0
10	Penata Dokumen Kepegawaian*	5	2	2	0
11	Pengadim ketransi Kepegawaian	5	2	2	0
11	Penyusun Berasidatikan*	5	2	2	0
12	Pengelola Data Akhologi	6	2	4	-2
12	Pengelola Data Akhologi*	6	2	4	-2
13	Pengelola Data Tata Organisasi dan Tata laksana	6	1	1	0
13	Pengelola Data Ketatalaksanaan*	6	1	1	0
14	Teknisi Pemasangan dan Pengambiratan	5	1	3	-2
14	Teknisi Laboratorium	5	1	1	0
16	Pramu Bakti	3	1	1	0
16	Caraker	3	1	1	0
17	Pengemudi	3	1	1	0
18	Penyasa Keamanan	3	1	1	0
19	Pengadim ketransi Simulasi dan Prasarana	5	1	1	0
19	Pengadim ketransi Simulasi dan Prasarana	5	1	1	0
20	Penyaji Perawatan Lanjut dan Mahir	7	0	1	-1

23 31 -8

No	Jabatan Pungional	KLS	B	K	/+/-
1	Bendit Muda	11	0	10	-10
2	Bendit Muda	9	12	6	6
3	Bendit Pertama	8	3	5	-2

15 21 -6

Rekapitulasi	Jumlah	
	B	K /+/-
Administratur	1	1 0
Penyasa	1	1 0
IT	15	22 -7
Praktisi	21	30 -7
	40	54 -14

**Keterangan**  
 \* Adalah n emendikatur jabatan lama, pegawai yang du dik dalam jabatan ini akan segera dipindahkan ke jabatan sesuai Pem enPANRB Nomor 41 Tahun 2018 tentang Nomenclatur Jabatan Pelelisan a Bagl Pegawai Negri Sipil di Lingkungan h watan Pemerintah



194. PETA JABATAN BALAI ARKEOLOGI BALI

Rekapitulasi	Jumlah		
	B	K	+/+
Administrator	1	1	0
Pengawas	1	1	0
JP	13	29	-16
Pelaksana	16	22	-6
	31	53	-22

KEPALA BALAI ARKEOLOGI  
Kelas = 13

KEPALA SUBBAGIAN TATA USAHA  
Kelas = 9

No	Jabatan	KLS	B	K	+/+
1	Verifikator Keuangan	6	1	1	0
2	Pengolah Surat Perintah Membayar*	6	1	1	0
3	Pengolah Data Barang Milik Negara*	7	2	2	0
4	Pengadmindistrasi Sarana dan Prasarana	5	2	2	0
5	Bendahara	7	1	1	0
6	Pengadmindistrasi Kepegawaian	5	1	1	0
7	Pengadmindistrasi Keuangan	5	1	1	0
8	Pengadmindistrasi Persuratan	5	1	1	0
9	Pertugas Berputakaan*	5	2	2	0
10	Pengelola Data Taha Organisasi dan Tata Laksana	6	1	1	0
11	Teknisi Pemetaan dan Pengukuran	5	1	3	-2
12	Pramu Bakti	3	0	1	-1
13	Centaka*	3	2	1	1
14	Pengelola Dokumen Isal	6	0	1	-1
15	Pengelola Data Arkeologi	6	0	2	-2
16	Pengelola Situs atau Web	6	0	1	-1
17	Manjuria Pelaksanaan Lapangan/Mahir	7	0	1	-1

No	Jabatan Fungsional	KLS	B	K	+/+
1	Peneliti Medis	11	0	8	-8
2	Peneliti Muda	9	10	12	-2
3	Peneliti Pertama	8	3	8	-5
			13	28	-15

**Keterangan**  
\* Adalah nomenklatur jabatan lama, pegawai yang duduk dalam jabatan ini akan segera dipindahkan ke jabatan sesuai Permen PANRB Nomor 41 Tahun 2018 tentang Nomenklatur Jabatan Pelaksanaan Bagi Pegawai Negeri Sipil di Lingkungan Internal Pemerintah

195. PETA JABATAN BALAI ARKEOLOGI SUMATERA UTARA

KEPALA BALAI ARKEOLOGI SUMATERA UTARA  
Kelas = 1.3

KEPALA SUBBAGIAN TATA USAHA  
Kelas = 9

Rekapitulasi	Jumlah		
	B	K	-/+
Administrator	1	1	0
Pengawas	1	1	0
JF	9	27	-18
Pelaksana	11	19	-8
	22	48	-26

No	Jabatan	KLS	B	K	-/+
1	Verifikator Keuangan	6	1	1	0
2	Pengolah Surat Perintah Membayar*	6	1	1	0
3	Pengolah Barang Milik Negara	7	1	2	-1
4	Pengolah Data Barang Milik Negara*	5	1	1	0
5	Penyusun Program Anggaran dan Pelaporan	5	1	1	0
6	Penyusun Program, Anggaran, dan Laporan*	7	1	1	0
7	Berdaham Pengeluaran*	5	1	1	0
8	Berdaham Pengeluaran*	5	1	1	0
9	Berdaham Pengeluaran*	5	1	2	-1
10	Berdaham Pengeluaran*	5	1	1	0
11	Berdaham Pengeluaran*	5	1	1	0
12	Berdaham Pengeluaran*	6	1	1	0
13	Berdaham Pengeluaran*	5	1	2	-1
14	Berdaham Pengeluaran*	5	0	1	-1
15	Berdaham Pengeluaran*	6	0	2	-2
16	Berdaham Pengeluaran*	6	0	1	-1
17	Berdaham Pengeluaran*	7	0	1	-1

11 20 -9

No	Jabatan Fungsional	KLS	B	K	-/+
1	Pereliti Madya	11	0	12	-12
2	Pereliti Muda	9	9	6	3
3	Pereliti Pertama	8	0	8	-8
			9	26	-17

**Keterangan**

\* Adalah nomenklatur jabatan lama, pegawai yang duduk dalam jabatan ini akan segera dipindahkan ke jabatan sesuai PermenPANRB Nomor 41 Tahun 2018 tentang Nomenklatur Jabatan Pelaksana Bagi Pegawai Negeri Sipil di Lingkungan Instansi Pemerintah

196. PETA JABATAN BALAI ARKEOLOGI JAWA BARAT

Relapitulasi	Jumlah	
	B	K -/+
Administrator	1	1 0
Pengawas	1	1 0
JF	11	21 -10
Pelaksana	8	23 -15
	21	46 -25

KEPALA BALAI ARKEOLOGI JAWA BARAT  
Kelas = 13

KEPALA SUBBAGIAN TATA USAHA  
Kelas = 9

No	Jabatan	KL5	B	K	+/+
	Bendahara	7	1	1	0
1	Bendahara Pengeluaran*				
	Pengadministrasi Kepegawaian	5	1	1	0
2	Proses Mutasi Kepegawaian*				
	Pengadministrasi Keuangan	5	2	3	-1
3	Perata Dokumen Keuangan*				
	Pengadministrasi Persuratan	5	1	1	0
4	Teknisi Pemecatan dan Penggambaran	5	2	4	-2
5	Teknisi Laboratorium	5	0	1	-1
6	Pramu Bakti	3	1	1	0
7	Caraka*				
	Verifikator Keuangan	6	0	1	-1
8	Pengelola Barang Milik Negara	6	0	1	-1
9	Pengelola Dokumentasi	6	0	1	-1
10	Penyusun Program Anggaran dan Pelaporan	7	0	2	-2
11	Pengadministrasi Sarana dan Prasarana	5	0	1	-1
12	Pengadministrasi Perpustakaan	5	0	1	-1
13	Pengelola Data Arkeologi	6	0	2	-2
14	Pengelola Data Tata Organisasi dan Tata Laksana	6	0	1	-1
15	Pengelola Situs atau Web	6	0	1	-1
16	Araiparis Pelaksana Lanjutan/Mahir	7	0	1	-1
		8	24	16	

No	Jabatan Fungsional	KL5	B	K	+/+
1	Peneliti Madya	11	0	9	-9
2	Peneliti Muda	9	10	4	6
3	Peneliti Pertama	8	1	7	-6
			11	20	-9

**Keterangan**

\* Adalah nonmenklatur jabatan lama, pegawai yang duduk dalam jabatan ini akan segera dipindahkan ke jabatan sesuai PermenPANRB Nomor 41 Tahun 2018 tentang Nomenklatur Jabatan Pelaksana Bagi Pegawai Negeri Sipil di Lingkungan Instansi Pemerintah

197. PETA JABATAN BALAI ARKEOLOGI MALUKU

	Jumlah		
	B	K	-/+
Rekap Itulasi	1	1	0
Adm inis tra ker	1	1	0
Pegaw as	5	16	-11
JF	1,5	20	-5
Pelelaksanaan	22	38	-16

KEPALA BALAI ARKEOLOGI MALUKU  
Kelas = 13

KEPALA SUBBAGIAN TATA USAHA  
Kelas = 9

No	Jabatan	KLS	B	K	-/+
1	Verifikator Keuangan	6	1	1	0
	Pegoloh Surat Perintah Membarat*				
2	Pegoloh Barang Milik Negara	6	1	1	0
	Pegoloh Data Barang Milik Negara*				
3	Pemusan Program Anggaran dan Pelaporan	7	1	2	-1
	Pemusan Program, Anggaran, dan Laporan*				
4	Pegadim inistrasi Sarana dan Prasarana	5	2	1	1
	Pegadim inistrasi Kerumah tinggalan*				
5	Bendahara	7	1	1	0
	Bendahara Pengeluaran*				
6	Pegadim inistrasi Kepesawakan	5	2	1	1
	Peroses Mutasi Pegawai*				
7	Pegadim inistrasi Keuangan	5	2	2	0
	Penata Dokumen Keuangan*				
8	Pegadim inistrasi Perawatan	5	1	1	0
	Pegadim inistrasi Perustakan				
9	Pegaw as Perputakaan*	5	1	1	0
	Pegaw as Pemeliharaan dan Pengam baran				
10	Teknis Pemeliharaan dan Pengam baran	5	0	2	-2
11	Teknis Laborator ium	5	0	1	-1
12	Pengemudi	3	2	2	0
13	Pegoloh Dokumentasi	6	0	1	-1
14	Pegoloh Data Tala Organisasi dan Tala Laksana	6	0	1	-1
15	Pegoloh Situasi dan Web	6	0	1	-1
16	Pegoloh Data Arkeologi	6	0	1	-1
17	Arsiparis Pelelaksanaan Lanjutan/Mahir	7	0	1	-1
18	Pegoloh Bahan Informasi*	6	1	0	1

1,5 21 -6

No	Jabatan Fungsional	KLS	B	K	-/+
1	Peneliti Muda	11	0	1	-1
2	Peneliti Muda	9	1	6	-5
3	Peneliti Pertama	8	4	8	-4

5 15 -10

Keterangan

\* Adalah nomenklatur jabatan lama, pegawai yang duluk dalam jabatan ini akan segera dipindahkan ke jabatan sesuai PermentPANRB Nomor 41 Tahun 2018 tentang Nomenklatur Jabatan Pelelaksanaan Bagi Pegawai Negeri Sipil di Lingkungan Instansi Pemerintah

198. PETA JABATAN BALAI ARKEOLOGI SUMATERA SELATAN

KEPALA BALAI ARKEOLOGI SUMATERA SELATAN  
Kelas = 13

KEPALA SUBBAGIAN DATA USAHA  
Kelas = 9

No	Jabatan	KLS	B	K	-/+
1	Verifikasi Keaslian	6	1	1	0
2	Pengolahan Data Berbasis Mitik Negera*	6	1	1	0
3	Pengelola Dokumenasi	6	1	2	-1
4	Pengedmin istras: Skema dan Pemasangan	5	1	1	0
5	Bendahara	7	1	1	0
6	Pengedmin istras: Kepegoworan	5	1	1	0
7	Pengedmin istras: Keunggulan	5	1	2	-1
8	Pengedmin istras: Persuratan	5	0	1	-1
9	Pengedmin istras: Perputakaan	5	2	2	0
10	Pengedmin Data Arkeologi	6	1	3	-2
11	Pengedmin Data Tata Kelola (dan Tata Laksana)	6	1	1	0
12	Jurnal Penelitian dan Pengabdian	5	2	3	-1
13	Teknis Laboratorium	5	0	1	-1
14	Pramu Bakti	3	1	1	0
15	Pramu Kebersihan	1	1	1	0
16	Penyusunan Program Anggaran dan Pelaporan	7	0	2	-2
17	Pengelola Situs atau Web	6	0	1	-1
18	Kejuruteraan Pelaksana Lanjutan/Mahir	7	0	1	-1
		15	26	-11	

No	Jabatan Fungsional	KLS	B	K	-/+
1	Peneliti Manjau	11	0	4	-4
2	Peneliti Muda	9	3	6	-1
3	Peneliti Pertama	8	2	3	-2
		7	15	-8	

**Keterangan**

\* Adalah nomenklatur jabatan lama, pegawai yang tidak dalam jabatan ini akan segera dipindahkan ke jabatan sesuai Permen PANRB Nomor 4/1 Tahun 2018 tentang Nomenklatur Jabatan Pelaksana Bagi Pegawai Negeri Sipil di Lingkungan Instansi Pemerintah

Rekapitulasi	Jumlah	
	B	K -/+
Administrator	1	1 0
Pengawas	1	1 0
JP	7	16 -9
Pelaksana	13	23 -10
	24	43 -19

199. PETA JABATAN BALAI ARKEOLOGI SULAWESI UTARA

Rekapitulasi	Jumlah	
	B	K / / +
Administratif	1	1 - 0
Pegawainya	1	1 - 0
JP	4	11 - 7
Pelaksana	10	19 - 9
	16	32 - 16

KEPALA BALAI ARKEOLOGI SULAWESI UTARA  
Kelas = 13

KEPALA SUBBAGIAN TATA USAHA  
Kelas = 9

No	Jabatan	KLS	B	K	/ / +
1	Pengelola Bawang Milk Negara	6	1	1	0
2	Pengolah Data Barang Milk Negara*	6	1	2	-1
3	Penyusun Dokumentasi dan Publikasi*	7	1	2	-1
4	Penyusun Program Anggaran dan Laporan*	5	1	1	0
5	Pengadministrasi Sarana dan Prasarana	7	1	1	0
6	Bendahara Pengeluaran*	5	0	1	-1
7	Pengadministrasi Kepegawaian*	5	2	2	0
8	Pemantau Dokumen Keuangan*	5	1	1	0
9	Pengelola Data Tata Organisasi dan Tata Laksana	6	1	1	0
10	Pengolah Data Ketatalaksanaan*	5	1	1	0
11	Teknisi Pemetaan dan Penggambaran	5	0	1	-1
12	Teknisi Laboratorium	6	0	1	-1
13	Verifikator Keuangan	5	0	1	-1
14	Pengelola Data Arkeologi	6	0	2	-2
15	Pengelola Situs atau Web	6	0	1	-1
16	Arsiparis Pelaksana Lemutan/ Mohir	7	0	1	-1

No	Jabatan Fungsional	KLS	B	K	/ / +
1	Peneliti Muda	9	2	6	4
2	Peneliti Pertama	8	2	4	2

4 10 -6

**Keterangan**

\* Adalah nomenklatur jabatan lama, pegawai yang duduk dalam jabatan ini akan segera dipindahkan ke jabatan sesuai PermenPANRB Nomor 41 Tahun 2018 tentang Nomenklatur Jabatan Pelaksana Bagi Pegawai Negeri Sipil di Lingkungan Instansi Pemerintah

200. PETA JABATAN BALAI ARKEOLOGI KALIMANTAN SELATAN

KEPALA BALAI ARKEOLOGI KALIMANTAN SELATAN  
Kelas = 13

KEPALA SUBBAGIAN TATA USAHA  
Kelas = 9

Rekapitulasi	Jumlah	
	B	K -/+
Administrator	1	1 0
Pengawas	1	1 0
JF	10	38 -27
Pelaksana	6	23 -18
	18	63 -45

No	Jabatan	KLS	B	K	-/+
1	Pegawai Bina Bangunan Milik Negara Pegawai Jabatan Data Barang Milik Negara*	6	1	1	0
2	Penyusunan Program Anggaran dan Pelaporan Penyusunan Program, Anggaran, dan Laporan*	7	1	2	-1
3	Pengadministrasian Sarana dan Prasarana Pengadministrasian Kerumah Tanggahan*	5	1	1	0
4	Bendahara Bendahara Pengeluaran*	7	1	1	0
5	Pengadministrasian Keuangan Perantara Dokumen Keuangan*	5	1	1	0
6	Pengadministrasian Persurutan	5	0	2	-2
7	Teknisi Pemetaan dan Penggambaran	5	0	2	-2
8	Teknisi Laboratorium	5	0	1	-1
9	Verifikator Keuangan	6	0	1	-1
10	Pegawai Dokumentasi	6	0	2	-2
11	Pengadministrasian Kepegawaian	5	1	1	0
12	Pengadministrasian Perpustakaan	5	0	1	-1
13	Pegawai Data Arkeologi Laksamana	6	0	5	-5
14	Pegawai Data Tata Organisasi dan Tata Laksana	6	0	1	-1
15	Pegawai Situs atau Web	6	0	1	-1
16	Arsiparis, Pelaksana Lanjutan/Mahir	7	0	1	-1
		6		24	-18

No	Jabatan Fungsional	KLS	B	K	-/+
1	Peneliti Madya	11	0	16	-16
2	Peneliti Muda	9	7	6	1
3	Peneliti Pertama	8	3	15	-12
		10		37	-27

**Keterangan**

\* Adalah nomenklatur jabatan lama, pegawai yang duduk dalam jabatan ini akan segera dipindahkan ke jabatan sesuai PermenPANRB Nomor 41 Tahun 2018 tentang Nomenklatur Jabatan Pelaksana Bagi Pegawai Negeri Sipil di Lingkungan Instansi Pemerintah

201. PETA JABATAN BALAI ARKEOLOGI SULAWESI SELATAN

Rekapitulasi	Jumlah	
	B	K -/+
Administrator	1	1 0
Pejabat	1	1 0
JP	6	19 -13
Pelaksana	12	23 -11
	20	44 -24

KEPALA BALAI ARKEOLOGI SULAWESI SELATAN  
Kelas = 13

KEPALA SUBBAGIAN TATA USAHA  
Kelas = 9

No	Jabatan	KLS	B	K	-/+
1	Pengelola Barang Milik Negara	6	1	2	-1
	Pengelola Data Barang Milik Negara*				
2	Pengelola Dokumentasi	6	2	3	-1
	Penyusun Dokumentasi dan Publikasi*				
3	Penyusun Program Anggaran dan Pelaporan	7	1	2	-1
	Penyusun Program, Anggaran, dan Laporan*				
4	Pengadministrasian Sarana dan Prasarana	5	1	1	0
	Pengadministrasian Kerumah Tanggahan*				
5	Bendahara	7	1	1	0
	Bendahara Pengeluaran*				
6	Pengadministrasian Pegawai	5	1	1	0
	Prosesor Mutasi Pegawai*				
7	Pengadministrasian Perumahan	5	1	1	0
	Pengadministrasian Perpustakaan				
8	Petugas Perpustakaan*	5	1	1	0
	Pengelola Data Arkeologi				
9	Pengelola Data Arkeologi*	6	2	2	0
	Pengelola Data Tata Organisasi dan Tata Laksana				
10	Pengelola Data Tata Organisasi dan Tata Laksana	6	1	1	0
	Pengelola Data Keistimewaan*				
11	Teknisi Pemetaan dan Penggambaran	5	0	3	-3
12	Teknisi Laboratorium	5	0	2	-2
13	Verifikator Keuangan	6	0	1	-1
14	Pengadministrasian Keuangan	5	0	1	-1
15	Pengelola Situs atau Web	6	0	1	-1
16	Aspiran Pelaksanaan Lapangan/Mahir	7	0	1	-1

12 24 -12

No	Jabatan Fungsional	KLS	B	K	-/+
1	Peneliti Muda	11	0	4	-4
2	Peneliti Muda	9	4	5	-1
3	Peneliti Pertama	8	2	9	7
			6	18	-12

**Keterangan**

\* Adalah nomenklatur jabatan lama, pegawai yang duduk dalam jabatan ini akan segera dipindahkan ke jabatan sesuai PermenPANRB Nomor 41 Tahun 2018 tentang Nomenklatur Jabatan Pelaksana Bagi Pegawai Negeri Sipil di Lingkungan Instansi Pemerintah



202. PETA JABATAN BALAI ARKEOLOGI PAPUA

KEPALA BALAI ARKEOLOGI PAPUA  
Kelas = 13

KEPALA SUBBAGIAN PATA USAHA  
Kelas = 9

No	Jabatan	RUS	B	K	/+/-
1	Verifikasi Keuangan	6	1	1	0
2	Pengelola Surat Permohonan, Akreditasi, dan Pelaporan	7	1	2	-1
3	Pengadmindistrasi Sarana dan Prasarana	5	1	1	0
4	Bendahara Pengeluaran	7	1	1	0
5	Pengadmindistrasi Kepegawaian	5	1	1	0
6	Perencanaan dan Pelaksanaan	5	0	1	-1
7	Pengadmindistrasi Perputakaan	5	1	1	0
8	Pengelola Data Arkeologi	6	2	2	0
9	Pengelola Data Tata Organisasi dan Tata Laksana	6	0	1	-1
10	Pengelola Data Kelembagaan*	5	0	1	-1
11	Pengelola Ruang Milik Negara	6	0	1	-1
12	Pengelola Dokumen	6	0	1	-1
13	Pengadmindistrasi Keuangan	5	0	1	-1
14	Pengelola Sistem dan Web	6	0	1	-1
15	Antiparasit Pelekasana Lanjutan/Mahir	7	0	1	-1
16	Pengelola Bahan Informatika	6	1	0	1

9 17 -8

No	Jabatan Fungsional	RUS	B	K	/+/-
1	Peneliti Muda	11	0	7	-7
2	Peneliti Muda	9	3	3	0
3	Peneliti Pertama	8	5	6	1

8 16 -8

**Keterangan**

\* Adalah nomenklatur jabatan lama, pegawai yang duduk dalam jabatan ini akan segera dipindahkan ke jabatan sesuai PermenPANRB Nomor 41 Tahun 2018 tentang Nomenklatur Jabatan Pelekasana Bagi Pegawai Negeri Sipil di Lingkungan Instansi Pemerintah

Rekapitulasi	Jumlah	
	B	K
Admininstrator	1	1
Pegawai	8	17
Pelekasana	9	16
	19	35

MENTERI PENDIDIKAN DAN KEBUDAYAAN  
REPUBLIK INDONESIA

TTD.

MUHADJIR EFFENDY