



BERITA NEGARA REPUBLIK INDONESIA

No.2015, 2016

KEMENRISTEK-DIKTI. Universitas Lampung.
Kelas Jabatan. Pencabutan.

PERATURAN MENTERI RISET, TEKNOLOGI, DAN PENDIDIKAN TINGGI
REPUBLIK INDONESIA

NOMOR 106 TAHUN 2016

TENTANG

KELAS JABATAN DI UNIVERSITAS LAMPUNG

DENGAN RAHMAT TUHAN YANG MAHA ESA

MENTERI RISET, TEKNOLOGI, DAN PENDIDIKAN TINGGI
REPUBLIK INDONESIA,

- Menimbang : a. bahwa untuk melaksanakan ketentuan Pasal 6 ayat (1) Peraturan Menteri Pendayagunaan Aparatur Negara dan Reformasi Birokrasi Nomor 39 Tahun 2013 tentang Penetapan Kelas Jabatan di lingkungan Instansi Pemerintah, perlu mengatur Kelas Jabatan di lingkungan Kementerian Riset, Teknologi, dan Pendidikan Tinggi;
- b. bahwa sesuai dengan hasil evaluasi jabatan di Universitas Lampung telah memperoleh persetujuan Menteri Pendayagunaan Aparatur Negara dan Reformasi Birokrasi berdasarkan Surat Nomor B-3362/M.PANRB/10/2015;
- c. bahwa berdasarkan pertimbangan sebagaimana dimaksud dalam huruf a dan huruf b, perlu menetapkan Peraturan Menteri Riset, Teknologi, dan Pendidikan Tinggi tentang Kelas Jabatan di Universitas Lampung;
- Mengingat : 1. Undang-Undang Nomor 5 Tahun 2014 tentang Aparatur Sipil Negara (Lembaran Negara Republik Indonesia Tahun

- 2014 Nomor 6, Tambahan Lembaran Negara Republik Indonesia Nomor 5494);
2. Peraturan Pemerintah Nomor 9 Tahun 2003 tentang Wewenang Pengangkatan, Pemindahan, dan Pemberhentian Pegawai Negeri Sipil (Lembaran Negara Republik Indonesia Tahun 2003 Nomor 15, Tambahan Lembaran Negara Republik Indonesia Nomor 4263) sebagaimana telah diubah dengan Peraturan Pemerintah Nomor 63 Tahun 2009 tentang Perubahan atas Peraturan Pemerintah Nomor 9 Tahun 2003 tentang Wewenang Pengangkatan, Pemindahan, dan Pemberhentian Pegawai Negeri Sipil (Lembaran Negara Republik Indonesia Tahun 2009 Nomor 164);
 3. Peraturan Presiden Nomor 13 Tahun 2015 tentang Kementerian Riset, Teknologi, dan Pendidikan Tinggi (Lembaran Negara Republik Indonesia Tahun 2015 Nomor 14);
 4. Peraturan Menteri Pendayagunaan Aparatur Negara dan Reformasi Birokrasi Nomor 39 Tahun 2013 tentang Penetapan Kelas Jabatan di Lingkungan Instansi Pemerintah (Berita Negara Republik Indonesia Tahun 2013 Nomor 1636);
 5. Peraturan Menteri Pendidikan dan Kebudayaan Nomor 72 Tahun 2014 tentang Organisasi dan Tata Kerja Universitas Lampung (Berita Negara Republik Indonesia Tahun 2014 Nomor 1045);
 6. Peraturan Menteri Riset, Teknologi, dan Pendidikan Tinggi Nomor 15 Tahun 2015 tentang Organisasi dan Tata Kerja Kementerian Riset, Teknologi, dan Pendidikan Tinggi (Berita Negara Republik Indonesia Tahun 2015 Nomor 889);

MEMUTUSKAN:

Menetapkan : PERATURAN MENTERI RISET, TEKNOLOGI, DAN PENDIDIKAN TINGGI TENTANG KELAS JABATAN DI UNIVERSITAS LAMPUNG.

Pasal 1

Peraturan Menteri ini mengatur mengenai kelas jabatan di Universitas Lampung yang terdiri atas:

- a. jabatan struktural; dan
- b. jabatan fungsional.

Pasal 2

Kelas jabatan sebagaimana dimaksud dalam Pasal 1 ditetapkan berdasarkan persetujuan penetapan hasil evaluasi jabatan oleh menteri yang menyelenggarakan urusan pemerintahan di bidang pendayagunaan aparatur negara dan reformasi birokrasi.

Pasal 3

- (1) Kelas jabatan sebagaimana dimaksud dalam Pasal 1 tercantum dalam Lampiran yang merupakan bagian tidak terpisahkan dari Peraturan Menteri ini.
- (2) Lampiran sebagaimana dimaksud pada ayat (1) terdiri atas:
 - a. rekapitulasi kelas jabatan dan persediaan pegawai sebagaimana tercantum dalam Lampiran I;
 - b. daftar nama jabatan struktural, kelas jabatan, dan persediaan pegawai sebagaimana tercantum dalam Lampiran II;
 - c. daftar nama jabatan fungsional, kelas jabatan, dan persediaan pegawai sebagaimana tercantum dalam Lampiran III;
 - d. tabel hasil evaluasi jabatan struktural sebagaimana tercantum dalam Lampiran IV;
 - e. tabel hasil evaluasi jabatan fungsional sebagaimana tercantum dalam Lampiran V; dan
 - f. peta jabatan sebagaimana tercantum dalam Lampiran VI.

Pasal 4

Kelas jabatan dan pemangku jabatan di Universitas Lampung ditetapkan oleh Rektor.

Pasal 5

Kelas jabatan sebagaimana dimaksud dalam Pasal 3 digunakan sebagai dasar pembayaran tunjangan kinerja bagi pegawai di Universitas Lampung terhitung sejak organisasi dan tata kerja Universitas Lampung diterapkan berdasarkan Peraturan Menteri Pendidikan dan Kebudayaan Nomor 72 Tahun 2014 tentang Organisasi dan Tata Kerja Universitas Lampung.

Pasal 6

Pada saat Peraturan Menteri ini mulai berlaku, semua ketentuan mengenai kelas jabatan di Universitas Lampung yang telah ada sebelumnya, dicabut dan dinyatakan tidak berlaku.

Pasal 7

Peraturan Menteri ini mulai berlaku pada tanggal diundangkan.

Agar setiap orang mengetahuinya, memerintahkan pengundangan Peraturan Menteri ini dengan penempatannya dalam Berita Negara Republik Indonesia.

Ditetapkan di Jakarta
pada tanggal 22 Desember 2016

MENTERI RISET, TEKNOLOGI,
DAN PENDIDIKAN TINGGI
REPUBLIK INDONESIA,

ttd

MOHAMAD NASIR

Diundangkan di Jakarta
pada tanggal 27 Desember 2016

DIREKTUR JENDERAL
PERATURAN PERUNDANG-UNDANGAN
KEMENTERIAN HUKUM DAN HAK ASASI MANUSIA
REPUBLIK INDONESIA,

ttd

WIDODO EKATJAHJANA

LAMPIRAN I
 PERATURAN MENTERI RISET, TEKNOLOGI, DAN PENDIDIKAN TINGGI
 NOMOR TAHUN 2016
 TENTANG KELAS JABATAN DI UNIVERSITAS LAMPUNG

REKAPITULASI KELAS JABATAN DAN PERSEDIAAN PEGAWAI
 DI UNIVERSITAS LAMPUNG

No.	Kelas Jabatan	Persediaan Pegawai
1	2	3
4	14	3
5	13	0
6	12	6
7	11	11
8	10	0
9	9	33
10	8	61
11	7	33
12	6	94
13	5	246
14	4	2
15	3	71
16	2	0
17	1	92
	Total	652

MENTERI RISET, TEKNOLOGI, DAN PENDIDIKAN TINGGI
 REPUBLIK INDONESIA,

MOHAMAD NASIR

LAMPIRAN II
PERATURAN MENTERI RISET, TEKNOLOGI, DAN PENDIDIKAN TINGGI
NOMOR
TAHUN 2016
TENTANG KELAS JABATAN DI UNIVERSITAS LAMPUNG

DAFTAR NAMA JABATAN STRUKTURAL, KELAS JABATAN, DAN PERSEDIaan PEGAWAI
DI UNIVERSITAS LAMPUNG

No.	Nama Jabatan Struktural	Kelas Jabatan	Persediaan Pegawai	Keterangan
1	2	3	4	5
1	Kepala Biro Akademik dan Kemahasiswaan	14	1	
2	Kepala Bagian Akademik	12	1	
3	Kepala Subbagian Pendidikan dan Evaluasi	9	1	
4	Kepala Subbagian Registrasi dan Statistik	9	1	
5	Kepala Subbagian Sarana Pendidikan	8	1	
6	Kepala Bagian Kemahasiswaan	11	1	
7	Kepala Subbagian Minat, Penalaran, dan Informasi Kemahasiswaan	8	1	
8	Kepala Subbagian Kesejahteraan Mahasiswa dan Alumni	8	1	
9	Kepala Biro Umum dan Keuangan	14	1	
10	Kepala Subbagian Anggaran Nonperencanaan	12	1	
11	Negara Bukan Pajak	9	1	
12	Kepala Subbagian Anggaran Penerimaan Negara Bukan Pajak	9	1	
13	Kepala Subbagian Akuntansi dan Pelaporan	9	1	
14	Kepala Bagian Kepegawaian	12	1	
15	Kepala Subbagian Tenaga Pendidik	9	1	
16	Kepala Subbagian Tenaga Kependidikan	9	1	
17	Kepala Bagian Hukum, Tata Laksana, Barang Milik Negara dan Umum	12	1	
18	Kepala Subbagian Hukum dan Tata Laksana	9	1	
19	Kepala Subbagian Barang Milik Negara	9	1	
20	Kepala Subbagian Tata Usaha dan Protokol	8	1	
21	Kepala Subbagian Rumah Tangga	9	1	

No.	Nama Jabatan Struktural	Kelas Jabatan	Persediaan Pegawai	Keterangan
1	2	3	4	5
22	Kepala Biro Perencanaan dan Hubungan Masyarakat	14	1	
23	Kepala Bagian Perencanaan	12	1	
24	Kepala Subbagian Rencana, Program, dan Anggaran	9	1	
25	Kepala Subbagian Evaluasi Pelaksanaan Program dan Anggaran	9	1	
26	Kepala Bagian Informasi dan Hubungan Masyarakat	12	1	
27	Kepala Subbagian Informasi	9	1	
28	Kepala Subbagian Hubungan Masyarakat	9	1	
29	Kepala Bagian Tata Usaha	11	1	
30	Kepala Subbagian Perencanaan dan Kepegawaian	8	1	
31	Kepala Subbagian Akademik	8	1	
32	Kepala Subbagian Kemahasiswaan dan Alumni	8	1	
33	Kepala Subbagian Keuangan dan Umum	8	1	
34	Kepala Bagian Tata Usaha	11	1	
35	Kepala Subbagian Perencanaan dan Kepegawaian	8	1	
36	Kepala Subbagian Akademik	8	1	
37	Kepala Subbagian Kemahasiswaan dan Alumni	8	1	
38	Kepala Subbagian Keuangan dan Umum	8	1	
39	Kepala Bagian Tata Usaha	11	1	
40	Kepala Subbagian Perencanaan dan Kepegawaian	8	1	
41	Kepala Subbagian Akademik	8	1	
42	Kepala Subbagian Kemahasiswaan dan Alumni	8	1	
43	Kepala Subbagian Keuangan dan Umum	8	1	
44	Kepala Bagian Tata Usaha	11	1	
45	Kepala Subbagian Perencanaan dan Kepegawaian	8	1	
46	Kepala Subbagian Akademik	8	1	
47	Kepala Subbagian Kemahasiswaan dan Alumni	8	1	
48	Kepala Subbagian Keuangan dan Umum	8	1	
49	Kepala Bagian Tata Usaha	11	1	

No.	Nama Jabatan Struktural	Kelas Jabatan	Persediaan Pegawai	Keterangan
1	2	3	4	5
50	Kepala Subbagian Perencanaan dan Kepegawalan Fakultas Teknik	8	1	
51	Kepala Subbagian Akademik Fakultas Teknik	8	1	
52	Kepala Subbagian Kemahasiswaan dan Alumni Fakultas Teknik	8	1	
53	Kepala Subbagian Keuangan dan Umum Fakultas Teknik	8	1	
54	Kepala Bagian Tata Usaha Fakultas Ilmu Sosial dan Politik	11	1	
55	Kepala Subbagian Perencanaan dan Kepegawalan Fakultas Ilmu Sosial dan Politik	8	1	
56	Kepala Subbagian Akademik Fakultas Ilmu Sosial dan Politik	8	1	
57	Kepala Subbagian Kemahasiswaan dan Alumni Fakultas Ilmu Sosial dan Politik	8	1	
58	Kepala Subbagian Keuangan dan Umum Fakultas Ilmu Sosial dan Politik	8	1	
59	Kepala Bagian Tata Usaha Fakultas Matematika dan Ilmu Pengetahuan Alam	11	1	
60	Kepala Subbagian Perencanaan dan Kepegawalan Fakultas Matematika dan Ilmu Pengetahuan Alam	8	1	
61	Kepala Subbagian Akademik Fakultas Matematika dan Ilmu Pengetahuan Alam	8	1	
62	Kepala Subbagian Kemahasiswaan dan Alumni Fakultas Matematika dan Ilmu Pengetahuan Alam	8	1	
63	Kepala Subbagian Keuangan dan Umum Fakultas Matematika dan Ilmu Pengetahuan Alam	8	1	
64	Kepala Bagian Tata Usaha Fakultas Kedokteran	11	1	
65	Kepala Subbagian Perencanaan dan Kepegawalan Fakultas Kedokteran	8	1	
66	Kepala Subbagian Akademik Fakultas Kedokteran	8	1	
67	Kepala Subbagian Kemahasiswaan dan Alumni Fakultas Kedokteran	8	1	
68	Kepala Subbagian Keuangan dan Umum Fakultas Kedokteran	8	1	
69	Kepala Subbagian Tata Usaha Pascasarjana	8	1	
70	Kepala Bagian Tata Usaha Lembaga Penelitian dan Pengabdian kepada Masyarakat	11	1	
71	Kepala Subbagian Program dan Informasi Masyarakat	8	1	
72	Kepala Subbagian Umum Lembaga Penelitian dan Pengabdian kepada Masyarakat	8	1	
73	Kepala Bagian Tata Usaha Lembaga Pengembangan Pembelajaran dan Penjaminan Mutu	11	1	

No.	Nama Jabatan Struktural	Kelas Jabatan	Persediaan Pegawai	Keterangan
1	2	3	4	5
74	Kepala Subbagian Program dan Informasi Lembaga Pengembangan Pembelajaran dan Penjaminan Mutu	8	1	
75	Kepala Subbagian Umum Lembaga Pengembangan Pembelajaran dan Penjaminan Mutu	8	1	
76	Kepala Subbagian Tata Usaha UPT Perpustakaan	8	1	
77	Kepala Subbagian Tata Usaha UPT Teknologi Informasi dan Komunikasi	9	1	
78	Kepala Subbagian Tata Usaha UPT Laboratorium Terpadu dan Inovasi Teknologi	8	1	
79	Kepala Subbagian Tata Usaha UPT Bahasa	8	1	
80	Kepala Subbagian Tata Usaha UPT Pengembangan Karir dan Kewirausahaan	8	1	
81	Kepala Subbagian Tata Usaha UPT Pengembangan Kerja Sama dan Layanan Internasional	9	1	
	TOTAL		81	

MENTERI RISET, TEKNOLOGI, DAN PENDIDIKAN TINGGI
REPUBLIK INDONESIA,

MOHAMAD NASIR

LAMPIRAN III
PERATURAN MENTERI RISET, TEKNOLOGI, DAN PENDIDIKAN TINGGI
NOMOR TAHUN 2016
TENTANG KELAS JABATAN DI UNIVERSITAS LAMPUNG
DAFTAR NAMA JABATAN FUNGSIONAL, KELAS JABATAN, DAN PERSEDIAAN PECAWAI
DI UNIVERSITAS LAMPUNG

No	Nama Jabatan Fungsional	Unit Organisasi	Kelas Jabatan	Persediaan Pegawai	Keterangan
1	2	3	4	5	6
	JABATAN FUNGSIONAL TERTERTU				
1	Analisis Kepegawaian Penyelia	Universitas Lampung	8	0	
2	Analisis Kepegawaian Pertama	Universitas Lampung	8	1	
3	Analisis Kepegawaian Pelaksanaan Lanjutan	Universitas Lampung	7	0	
4	Aspiraris Penyelia	Universitas Lampung	8	1	
5	Aspiraris Pertama	Universitas Lampung	8	0	
6	Aspiraris Pelaksanaan Lanjutan	Universitas Lampung	7	0	
7	Aspiraris Pelaksanaan	Universitas Lampung	6	0	
8	Dokter Pertama	Universitas Lampung	9	0	
9	Pengelola Pengadaan Barang/Jasa Pertama	Universitas Lampung	8	0	
10	Perawat Pelaksanaan	Universitas Lampung	6	0	
11	Pranata Humas Penyelia	Universitas Lampung	8	0	
12	Pranata Humas Pertama	Universitas Lampung	8	0	
13	Pranata Humas Pelaksanaan Lanjutan	Universitas Lampung	7	0	
14	Pranata Humas Pelaksanaan	Universitas Lampung	6	0	
15	Pranata Komputer Muda	Universitas Lampung	9	0	
16	Pranata Komputer Penyelia	Universitas Lampung	8	0	
17	Pranata Komputer Pertama	Universitas Lampung	8	0	
18	Pranata Komputer Pelaksanaan Lanjutan	Universitas Lampung	7	0	
19	Pranata Komputer Pelaksanaan	Universitas Lampung	6	0	
20	Pranata Laboratorium Kesehatan Muda	Universitas Lampung	9	0	
21	Pranata Laboratorium Kesehatan Pertama	Universitas Lampung	8	0	
22	Pranata Laboratorium Kesehatan Pelaksanaan Lanjutan	Universitas Lampung	7	0	
23	Pranata Laboratorium Kesehatan Pelaksanaan	Universitas Lampung	6	0	
24	Pranata Laboratorium Pendidikan Lanjutan	Universitas Lampung	9	11	
25	Pranata Laboratorium Pendidikan Penyelia	Universitas Lampung	8	1	
26	Pranata Laboratorium Pendidikan Pertama	Universitas Lampung	8	8	
27	Pranata Laboratorium Pendidikan Pelaksanaan Lanjutan	Universitas Lampung	7	17	
28	Pranata Laboratorium Pendidikan Pelaksanaan	Universitas Lampung	6	9	
29	Pustakawan Muda	Universitas Lampung	9	6	

No	Nama Jabatan Fungsional	Unit Organisasi	Kelas Jabatan	Persediaan Pegawai	Keterangan
1	2	3	4	5	6
30	Pustakawan Penyelia	Universitas Lampung	8	2	
31	Pustakawan Pertama	Universitas Lampung	8	3	
32	Pustakawan Pelaksana Lanjutan	Universitas Lampung	7	5	
33	Pustakawan Pelaksana	Universitas Lampung	6	0	
	Jumlah Persediaan Pegawai Jabatan Fungsional Tertentu			64	
JABATAN FUNGSIONAL UMUM					
1	Pengelola Poliklinik	Universitas Lampung	8	0	
2	Analisis Barang Milik Negara	Universitas Lampung	7	2	
3	Analisis Data dan Informasi	Universitas Lampung	7	0	
4	Analisis Data Pendidikan	Universitas Lampung	7	2	
5	Analisis Kebutuhan Sarana Pendidikan	Universitas Lampung	7	0	
6	Analisis Kerja Sama	Universitas Lampung	7	0	
7	Analisis Organisasi dan Tata Laksana	Universitas Lampung	7	0	
8	Analisis Pelaksanaan Program dan Anggaran	Universitas Lampung	7	1	
9	Bendahara Beretnman	Universitas Lampung	7	1	
10	Bendahara Pengeluaran	Universitas Lampung	7	1	
11	Pengelola Sistem dan Jaringan	Universitas Lampung	7	1	
12	Penyusun Data dan Informasi	Universitas Lampung	7	0	
13	Penyusun Informasi dan Publikasi	Universitas Lampung	7	0	
14	Penyusun Laporan Keuangan	Universitas Lampung	7	2	
15	Penyusun Program dan Anggaran	Universitas Lampung	7	1	
16	Bendahara Pengeluaran Pembantu	Universitas Lampung	6	22	
17	Pengelola Laman	Universitas Lampung	6	1	
18	Pengelola Program Minat, Bakat, dan Penalaran Mahasiswa	Universitas Lampung	6	0	
19	Pengelola Pustaka Elektronik	Universitas Lampung	6	0	
20	Pengelola Sistem Informasi Perguruan Tinggi	Universitas Lampung	6	0	
21	Pengelola Sistem Informasi Peruratan	Universitas Lampung	6	0	
22	Pengelola Wisma	Universitas Lampung	6	0	
23	Pengolahan Bahan Informasi dan Publikasi	Universitas Lampung	6	0	
24	Pengolahan Bahan Informasi dan Publikasi Kegiatan Kemahasiswaan	Universitas Lampung	6	0	
25	Pengolahan Bahan Pustaka	Universitas Lampung	6	0	
26	Pengolahan Data Akademik	Universitas Lampung	6	20	
27	Pengolahan Data Alumni	Universitas Lampung	6	0	
28	Pengolahan Data Barang Milik Negara	Universitas Lampung	6	2	
29	Pengolahan Data Beasiswa	Universitas Lampung	6	1	
30	Pengolahan Data dan Informasi Penelitian dan Pengabdian kepada Masyarakat	Universitas Lampung	6	1	
31	Pengolahan Data dan Informasi Pengembangan Pembelajaran dan Penjaminan Mutu	Universitas Lampung	6	0	
32	Pengolahan Data Informasi	Universitas Lampung	6	1	
33	Pengolahan Data Kepegawaian	Universitas Lampung	6	11	

No	Nama Jabatan Fungsional	Unit Organisasi	Kelas Jabatan	Persediaan Pegawai	Keterangan
1	2	3	4	5	6
34	Pengolah Data Kerja Sama	Universitas Lampung	6	1	
35	Pengolah Data Ketatalaksanaan	Universitas Lampung	6	0	
36	Pengolah Data Keuangan	Universitas Lampung	6	10	
37	Pengolah Data Pelaksanaan Program dan Anggaran	Universitas Lampung	6	2	
38	Pengolah Data Pendidikan	Universitas Lampung	6	1	
39	Pengolah Data Program dan Anggaran	Universitas Lampung	6	7	
40	Pengolah Data Program, Anggaran, dan Laporan	Universitas Lampung	6	0	
41	Pengolah Data Registrasi	Universitas Lampung	6	1	
42	Pengolah Data Sarana dan Prasarana Pendidikan	Universitas Lampung	6	0	
43	Pengolah Surat Perintah Membayar	Universitas Lampung	6	0	
44	Pengolah Surat Permintaan Pembayaran	Universitas Lampung	6	3	
45	Sekretaris Pimpinan	Universitas Lampung	6	0	
46	Operator Mesin Cetak	Universitas Lampung	5	4	
47	Penroses Mutasi Kepegawaian	Universitas Lampung	5	19	
48	Penata Arsip	Universitas Lampung	5	0	
49	Penata Dokumen	Universitas Lampung	5	2	
50	Penata Dokumen Keuangan	Universitas Lampung	5	15	
51	Penata Usaha Pimpinan	Universitas Lampung	5	9	
52	Pengadmnistrasi Akademik	Universitas Lampung	5	48	
53	Pengadmnistrasi Barang Milik Negara	Universitas Lampung	5	9	
54	Pengadmnistrasi Beasiswa	Universitas Lampung	5	0	
55	Pengadmnistrasi Belanja Pegawai	Universitas Lampung	5	2	
56	Pengadmnistrasi Data Registrasi	Universitas Lampung	5	0	
57	Pengadmnistrasi Kemahasiswaan dan Alumni	Universitas Lampung	5	15	
58	Pengadmnistrasi Kendaraan Dinas	Universitas Lampung	5	0	
59	Pengadmnistrasi Kerja sama	Universitas Lampung	5	1	
60	Pengadmnistrasi Kerumahanggaan	Universitas Lampung	5	1	
61	Pengadmnistrasi Layanan Informasi dan Publikasi	Universitas Lampung	5	0	
62	Pengadmnistrasi Layanan Kegiatan Kemahasiswaan	Universitas Lampung	5	0	
63	Pengadmnistrasi Layanan Kesejahteraan Mahasiswa	Universitas Lampung	5	0	
64	Pengadmnistrasi Minat, Bakat, dan Penalaran Mahasiswa	Universitas Lampung	5	1	
65	Pengadmnistrasi Pendidikan dan Evaluasi	Universitas Lampung	5	2	
66	Pengadmnistrasi Peraturan Perundang-Undangan	Universitas Lampung	5	3	
67	Pengadmnistrasi Perpustakaan	Universitas Lampung	5	10	
68	Pengadmnistrasi Perawatan	Universitas Lampung	5	4	
69	Pengadmnistrasi Poliklinik	Universitas Lampung	5	0	
70	Pengadmnistrasi Program dan Anggaran	Universitas Lampung	5	0	
71	Pengadmnistrasi Program dan Laporan	Universitas Lampung	5	0	
72	Pengadmnistrasi Sarana Pendidikan	Universitas Lampung	5	28	
73	Pengadmnistrasi Umum	Universitas Lampung	5	33	

No	Nama Jabatan Fungsional	Unit Organisasi	Kelas Jabatan	Persediaan Pegawai	Keterangan
1	2	3	4	5	6
74	Teknisi Komputer	Universitas Lampung	5	2	
75	Teknisi Laboratorium	Universitas Lampung	5	25	
76	Teknisi Laboratorium Bahasa	Universitas Lampung	5	0	
77	Teknisi Sarana dan Prasarana Kantor	Universitas Lampung	5	11	
78	Teknisi Sarana dan Prasarana Pendidikan	Universitas Lampung	5	0	
79	Aiudan Rektor	Universitas Lampung	4	1	
80	Komandan Petugas Keamanan	Universitas Lampung	4	1	
81	Operator Telepon	Universitas Lampung	3	1	
82	Caraka	Universitas Lampung	3	13	
83	Pengemudi	Universitas Lampung	3	4	
84	Petugas Keamanan	Universitas Lampung	3	52	
85	Pramu Cetak	Universitas Lampung	3	1	
86	Pramu Wisma	Universitas Lampung	3	0	
87	Pramu Kantor	Universitas Lampung	1	92	
	Jumlah Persediaan Pegawai Jabatan Fungsional Umum			507	
	TOTAL			571	

MENTERI RISET, TEKNOLOGI, DAN PENDIDIKAN TINGGI
REPUBLIK INDONESIA,

MOHAMAD NASIR

LAMPIRAN IV
PERATURAN MENTERI RISET, TEKNOLOGI, DAN PENDIDIKAN TINGGI
REVISI
KEPUTUSAN TAHUN 2016
TENTANG KELAS JABATAN DI UNIVERSITAS LAMPUNG

TABEL HASIL EVALUASI JABATAN STRUKTURAL
DI UNIVERSITAS LAMPUNG

NO.	NAMA JABATAN	UNIT ORGANISASI				KELAS JABATAN	HARGA JABATAN	FAKTOR 1 RUANG LINGKUP + DAMPAK (1-5)	FAKTOR 2 PENGANTARAN ORGANISASI (1-3)	FAKTOR 3 TUGAS + WERKANG PENYELAIAN + MANAJERIAL (1-3)	FAKTOR 4 HUBUNGAN PERSONAL SIFAT HUB (1-4)			FAKTOR 5 KESULTAN PENGARAHAN PEKERJAAN (1-8)	FAKTOR 6 KONDISI DAN (1-5)						
		ESEKON I	ESEKON II	ESEKON III	ESEKON IV						12	13	14								
1	Kepala Biro Akademik dan Kemahasiswaan	Universitas Lampung	Biro Akademik dan Kemahasiswaan			14	2.815	3	550	2	250	3	900	3	340	2	575				
2	Kepala Bagian Akademik	Universitas Lampung	Biro Akademik dan Kemahasiswaan	Bagian Akademik		12	2.535	1	175	2	250	2	775	1	25	1	30	4	505	2	575
3	Kepala Sub bagian Pendidikan dan Evaluasi	Universitas Lampung	Biro Akademik dan Kemahasiswaan	Bagian Akademik	Sub bagian Pendidikan dan Evaluasi	9	1.490	2	350	2	250	1	450	1	25	1	30	1	75	1	310
4	Kepala Sub bagian Registrasi dan Statistik	Universitas Lampung	Biro Akademik dan Kemahasiswaan	Bagian Akademik	Sub bagian Sarana Pendidikan	9	1.490	2	350	2	250	1	450	1	25	1	30	1	75	1	310
5	Kepala Bagian Sarana Pendidikan	Universitas Lampung	Biro Akademik dan Kemahasiswaan	Bagian Akademik		11	1.930	1	175	2	250	2	775	2	50	1	30	3	340	1	310
6	Kepala Bagian Kemahasiswaan	Universitas Lampung	Biro Akademik dan Kemahasiswaan	Bagian Kemahasiswaan	Sub bagian Minat, Penalaran, Informasi dan Kemahasiswaan	8	1.295	1	175	1	100	1	450	1	25	1	30	2	205	1	310
7	Kepala Sub bagian Minat, Penalaran, dan Informasi Kemahasiswaan	Universitas Lampung	Biro Akademik dan Kemahasiswaan	Bagian Kemahasiswaan	Sub bagian Layanan Mahasiswa dan Alumni	8	1.295	1	175	1	100	1	450	1	25	1	30	2	205	1	310
8	Kepala Sub bagian Kesejahteraan Mahasiswa dan Alumni	Universitas Lampung	Biro Akademik dan Kemahasiswaan	Bagian Kemahasiswaan		14	2.815	3	550	2	250	3	900	3	75	4	125	3	340	2	575
9	Kepala Biro Umum dan Keuangan	Universitas Lampung	Biro Umum dan Keuangan	Bagian Keuangan		12	2.535	1	175	2	250	2	775	1	25	1	30	4	505	2	575
10	Kepala Bagian Keuangan	Universitas Lampung	Biro Umum dan Keuangan	Bagian Keuangan	Sub bagian Anggaran, Koreksi, dan Perencanaan	9	1.490	2	350	2	250	1	450	1	25	1	30	1	75	1	310
11	Kepala Sub bagian Anggaran Nonperencanaan Negara Bukan Pajak	Universitas Lampung	Biro Umum dan Keuangan	Bagian Keuangan	Sub bagian Anggaran Perencanaan Negara Bukan Pajak	9	1.490	2	350	2	250	1	450	1	25	1	30	1	75	1	310
12	Kepala Sub bagian Anggaran Perencanaan Negara Bukan Pajak	Universitas Lampung	Biro Umum dan Keuangan	Bagian Keuangan	Sub bagian Akuntansi dan Pelaporan	12	2.535	1	175	2	250	2	775	1	25	1	30	4	505	2	575
13	Kepala Sub bagian Akuntansi dan Pelaporan	Universitas Lampung	Biro Umum dan Keuangan	Bagian Keuangan		9	1.490	2	350	2	250	1	450	1	25	1	30	1	75	1	310
14	Kepala Bagian Kesegawatan	Universitas Lampung	Biro Umum dan Keuangan	Bagian Kesegawatan	Sub bagian Tenaga Pendidik	9	1.490	2	350	2	250	1	450	1	25	1	30	1	75	1	310
15	Kepala Sub bagian Tenaga Pendidik	Universitas Lampung	Biro Umum dan Keuangan	Bagian Kesegawatan	Sub bagian Tenaga Keperawatan	14	2.815	3	550	2	250	3	900	3	75	4	125	3	340	2	575

NO.	NAMA JABATAN	UNIT ORGANISASI				KELAS JABATAN	HARGA JABATAN	FAKTOR 1 RUANG LINGKUP + DAWAR (1-5)	FAKTOR 2 PENGGANTIAN ORGANISASI (1-3)	FAKTOR 3 WENJANG PENYELILIHAN + MAMBUKAT (1-3)	FAKTOR 4 HUBUNGAN PERSONAL			FAKTOR 5 KESULTAN PENGARAHAN PEKERJAAN (1-3)	FAKTOR 6 KONDISI LAIN (1-6)			
		ESKELON I	ESKELON II	ESKELON III	ESKELON IV						SIFAT HUB. (1-4)	TUJUAN HUB. (1-4)	13					
1	2	3	4	5	6	7	8	9	10	11	12	13	14	15				
17	Kepala Bagian Hukum, Tata Laksana, Banang Milik Negara dan Umum	Universitas Lampung	Biro Umum dan Keuangan	Bagian Kepegawaian	Subbagian Hukum dan Tata Laksana	12	2.835	1	250	775	1	25	1	30	4	505	2	575
18	Kepala Subbagian Hukum dan Tata Laksana	Universitas Lampung	Biro Umum dan Keuangan	Bagian Kepegawaian	Subbagian Hukum dan Tata Laksana	9	1.490	2	250	450	1	25	1	30	1	75	1	310
19	Kepala Subbagian Banang Milik Negara	Universitas Lampung	Biro Umum dan Keuangan	Bagian Kepegawaian	Subbagian Banang Milik Negara	9	1.490	2	250	450	1	25	1	30	1	75	1	310
20	Kepala Subbagian Tata Usaha dan Protokol	Universitas Lampung	Biro Umum dan Keuangan	Bagian Keuangan	Subbagian Tata Usaha dan Protokol	12	2.835	1	250	775	1	25	1	30	4	505	2	575
21	Kepala Subbagian Purnah Tangga	Universitas Lampung	Biro Umum dan Keuangan	Bagian Keuangan	Subbagian Purnah Tangga	9	1.490	2	250	450	1	25	1	30	1	75	1	310
22	Kepala Biro Perencanaan dan Hubungan Masyarakat	Universitas Lampung	Biro Perencanaan dan Hubungan Masyarakat			9	1.490	2	250	450	1	25	1	30	1	75	1	310
23	Kepala Bagian Perencanaan	Universitas Lampung	Biro Perencanaan dan Hubungan Masyarakat	Bagian Perencanaan		9	1.490	2	250	450	1	25	1	30	1	75	1	310
24	Kepala Subbagian Rencana, Program, dan Anggaran	Universitas Lampung	Biro Perencanaan dan Hubungan Masyarakat	Bagian Perencanaan	Subbagian Rencana, Program, dan Anggaran	12	2.835	1	250	775	1	25	1	30	4	505	2	575
25	Kepala Subbagian Evaluasi Pelaksanaan Program dan Anggaran	Universitas Lampung	Biro Perencanaan dan Hubungan Masyarakat	Bagian Perencanaan	Subbagian Evaluasi Pelaksanaan Program dan Anggaran	9	1.490	2	250	450	1	25	1	30	1	75	1	310
26	Kepala Bagian Informasi dan Hubungan Masyarakat	Universitas Lampung	Biro Perencanaan dan Hubungan Masyarakat	Bagian Perencanaan		9	1.490	2	250	450	1	25	1	30	1	75	1	310
27	Kepala Subbagian Informasi	Universitas Lampung	Biro Perencanaan dan Hubungan Masyarakat	Bagian Perencanaan	Subbagian Informasi	9	1.490	2	250	450	1	25	1	30	1	75	1	310
28	Kepala Subbagian Hubungan Masyarakat	Universitas Lampung	Biro Perencanaan dan Hubungan Masyarakat	Bagian Informasi dan Hubungan Masyarakat	Subbagian Hubungan Masyarakat	8	1.295	1	100	450	1	25	1	30	2	205	1	310
29	Kepala Subbagian Tata Usaha	Universitas Lampung	Pekelias Ekonomi dan Bisnis	Bagian Tata Usaha	Subbagian Perencanaan dan Kepegawaian	11	1.930	1	250	775	2	50	1	30	3	340	1	310
30	Kepala Subbagian Perencanaan dan Kepegawaian	Universitas Lampung	Pekelias Ekonomi dan Bisnis	Bagian Tata Usaha	Subbagian Perencanaan dan Kepegawaian	8	1.295	1	100	450	1	25	1	30	2	205	1	310
31	Kepala Subbagian Akademik	Universitas Lampung	Pekelias Ekonomi dan Bisnis	Bagian Tata Usaha	Subbagian Akademik	8	1.295	1	100	450	1	25	1	30	2	205	1	310
32	Kepala Subbagian Kemahasiswaan dan Alumni	Universitas Lampung	Pekelias Ekonomi dan Bisnis	Bagian Tata Usaha	Subbagian Kemahasiswaan dan Alumni	11	1.930	1	250	775	2	50	1	30	3	340	1	310
33	Kepala Subbagian Keuangan dan Umum	Universitas Lampung	Pekelias Ekonomi dan Bisnis	Bagian Tata Usaha	Subbagian Keuangan dan Umum	8	1.295	1	100	450	1	25	1	30	2	205	1	310
34	Kepala Bagian Tata Usaha	Universitas Lampung	Pekelias Hukum	Bagian Tata Usaha		8	1.295	1	100	450	1	25	1	30	2	205	1	310
35	Kepala Subbagian Perencanaan dan Kepegawaian	Universitas Lampung	Pekelias Hukum	Bagian Tata Usaha	Subbagian Perencanaan dan Kepegawaian	8	1.295	1	100	450	1	25	1	30	2	205	1	310
36	Kepala Subbagian Akademik	Universitas Lampung	Pekelias Hukum	Bagian Tata Usaha	Subbagian Akademik	8	1.295	1	100	450	1	25	1	30	2	205	1	310
37	Kepala Subbagian Kemahasiswaan dan Alumni	Universitas Lampung	Pekelias Hukum	Bagian Tata Usaha	Subbagian Kemahasiswaan dan Alumni	8	1.295	1	100	450	1	25	1	30	2	205	1	310

NO.	NAMA JABATAN	UNIT ORGANISASI				KELAS JABATAN	HARGA JABATAN	FAKTOR 1 RUANG LINGKUP + DAMPAK (1-5)	FAKTOR 2 PENGANTAPAN ORGANISASI (1-3)	FAKTOR 3 WENANG PENTSELILIAN + MANAJERIAL (1-3)	FAKTOR 4 HUBUNGAN PERSONAL			FAKTOR 5 KESULTAN PENGARAHAN PEKERJAAN (1-3)	FAKTOR 6 KONDISI LAIN (1-6)				
		ESKELON I	ESKELON II	ESKELON III	ESKELON IV						SIFAT HUB. HUB. (1-4)	TUJUAN HUB. (1-4)	13						
1	2	3	4	5	6	7	8	9	10	11	12	13	14	15					
38	Kepala Subbagian Keuangan dan Umum	Universitas Lampung	Pakultas Hukum	Bagian Tata Usaha	Subbagian Keuangan dan Umum	8	1.295	1	100	1	450	1	25	1	30	2	205	1	310
39	Kepala Bagian Tata Usaha	Universitas Lampung	Pakultas Keguruan dan Ilmu Pendidikan	Bagian Tata Usaha		9	1.490	2	250	1	450	1	25	1	30	1	75	1	310
40	Kepala Subbagian Perencanaan dan Kepegawaian	Universitas Lampung	Pakultas Keguruan dan Ilmu Pendidikan	Bagian Tata Usaha	Subbagian Perencanaan dan Kepegawaian	8	1.295	1	100	1	450	1	25	1	30	2	205	1	310
41	Kepala Subbagian Akademik	Universitas Lampung	Pakultas Keguruan dan Ilmu Pendidikan	Bagian Tata Usaha	Subbagian Akademik	9	1.490	2	250	1	450	1	25	1	30	1	75	1	310
42	Kepala Subbagian Kemahasiswaan dan Alumni	Universitas Lampung	Pakultas Keguruan dan Ilmu Pendidikan	Bagian Tata Usaha	Subbagian Kemahasiswaan dan Alumni	11	1.930	1	250	2	775	2	50	1	30	3	340	1	310
43	Kepala Subbagian Keuangan dan Umum	Universitas Lampung	Pakultas Keguruan dan Ilmu Pendidikan	Bagian Tata Usaha	Subbagian Keuangan dan Umum	8	1.295	1	100	1	450	1	25	1	30	2	205	1	310
44	Kepala Bagian Tata Usaha	Universitas Lampung	Pakultas Perikanan	Bagian Tata Usaha		8	1.295	1	100	1	450	1	25	1	30	2	205	1	310
45	Kepala Subbagian Perencanaan dan Kepegawaian	Universitas Lampung	Pakultas Perikanan	Bagian Tata Usaha	Subbagian Perencanaan dan Kepegawaian	8	1.295	1	100	1	450	1	25	1	30	2	205	1	310
46	Kepala Subbagian Akademik	Universitas Lampung	Pakultas Perikanan	Bagian Tata Usaha	Subbagian Akademik	8	1.295	1	100	1	450	1	25	1	30	2	205	1	310
47	Kepala Subbagian Kemahasiswaan dan Alumni	Universitas Lampung	Pakultas Perikanan	Bagian Tata Usaha	Subbagian Kemahasiswaan dan Alumni	11	1.930	1	250	2	775	2	50	1	30	3	340	1	310
48	Kepala Subbagian Keuangan dan Umum	Universitas Lampung	Pakultas Perikanan	Bagian Tata Usaha	Subbagian Keuangan dan Umum	8	1.295	1	100	1	450	1	25	1	30	2	205	1	310
49	Kepala Bagian Tata Usaha	Universitas Lampung	Pakultas Teknik	Bagian Tata Usaha		8	1.295	1	100	1	450	1	25	1	30	2	205	1	310
50	Kepala Subbagian Perencanaan dan Kepegawaian	Universitas Lampung	Pakultas Teknik	Bagian Tata Usaha	Subbagian Perencanaan dan Kepegawaian	8	1.295	1	100	1	450	1	25	1	30	2	205	1	310
51	Kepala Subbagian Akademik	Universitas Lampung	Pakultas Teknik	Bagian Tata Usaha	Subbagian Akademik	8	1.295	1	100	1	450	1	25	1	30	2	205	1	310
52	Kepala Subbagian Kemahasiswaan dan Alumni	Universitas Lampung	Pakultas Teknik	Bagian Tata Usaha	Subbagian Kemahasiswaan dan Alumni	11	1.930	1	250	2	775	2	50	1	30	3	340	1	310
53	Kepala Subbagian Keuangan dan Umum	Universitas Lampung	Pakultas Teknik	Bagian Tata Usaha	Subbagian Keuangan dan Umum	8	1.295	1	100	1	450	1	25	1	30	2	205	1	310
54	Kepala Bagian Tata Usaha	Universitas Lampung	Pakultas Ilmu Sosial dan Politik	Bagian Tata Usaha		8	1.295	1	100	1	450	1	25	1	30	2	205	1	310
55	Kepala Subbagian Perencanaan dan Kepegawaian	Universitas Lampung	Pakultas Ilmu Sosial dan Politik	Bagian Tata Usaha	Subbagian Perencanaan dan Kepegawaian	8	1.295	1	100	1	450	1	25	1	30	2	205	1	310
56	Kepala Subbagian Akademik	Universitas Lampung	Pakultas Ilmu Sosial dan Politik	Bagian Tata Usaha	Subbagian Akademik	8	1.295	1	100	1	450	1	25	1	30	2	205	1	310
57	Kepala Subbagian Kemahasiswaan dan Alumni	Universitas Lampung	Pakultas Ilmu Sosial dan Politik	Bagian Tata Usaha	Subbagian Kemahasiswaan dan Alumni	11	1.930	1	250	2	775	2	50	1	30	3	340	1	310
58	Kepala Subbagian Keuangan dan Umum	Universitas Lampung	Pakultas Ilmu Sosial dan Politik	Bagian Tata Usaha	Subbagian Keuangan dan Umum	8	1.295	1	100	1	450	1	25	1	30	2	205	1	310

NO.	NAMA JABATAN	UNIT ORGANISASI				JELAS JABATAN	HARGA JABATAN	FAKTOR 1 RUANG LINGKUP + DAMPAK (1-5)	FAKTOR 2 FUNGSI ORGANISASI (1-3)	FAKTOR 3 WENJANG PENYUSUNAN + MANAJERIAL (1-3)	FAKTOR 4 HUBUNGAN PERSONAL			FAKTOR 5 KESULTAN PENGARAHAN PEKERJAAN (1-3)	FAKTOR 6 KONDISI LAIN (1-6)				
		ESKELON I	ESKELON II	ESKELON III	ESKELON IV						SIFAT HUB. (1-4)	TUJUAN HUB. (1-4)	13						
1	2	3	4	5	6	7	8	9	10	11	12	13	14	15					
59	Kepala Bagian Tata Usaha	Universitas Lampung	Pakultas Matematika dan Ilmu Pengatahuan Alam	Bagian Tata Usaha		8	1.295	1	100	1	450	1	25	1	30	2	205	1	310
60	Kepala Subbagian Perencanaan dan Kepegawaian	Universitas Lampung	Pakultas Matematika dan Ilmu Pengatahuan Alam	Bagian Tata Usaha	Subbagian Perencanaan dan Kepegawaian	8	1.295	1	100	1	450	1	25	1	30	2	205	1	310
61	Kepala Subbagian Akademik	Universitas Lampung	Pakultas Matematika dan Ilmu Pengatahuan Alam	Bagian Tata Usaha	Subbagian Akademik	8	1.295	1	100	1	450	1	25	1	30	2	205	1	310
62	Kepala Subbagian Kemahasiswaan dan Alumni	Universitas Lampung	Pakultas Matematika dan Ilmu Pengatahuan Alam	Bagian Tata Usaha	Subbagian Kemahasiswaan dan Alumni	11	1.930	1	250	2	775	2	50	1	30	3	340	1	310
63	Kepala Subbagian Keuangan dan Umum	Universitas Lampung	Pakultas Matematika dan Ilmu Pengatahuan Alam	Bagian Tata Usaha	Subbagian Keuangan dan Umum	8	1.295	1	100	1	450	1	25	1	30	2	205	1	310
64	Kepala Bagian Tata Usaha	Universitas Lampung	Pakultas Kedokteran	Bagian Tata Usaha		8	1.295	1	100	1	450	1	25	1	30	2	205	1	310
65	Kepala Subbagian Perencanaan dan Kepegawaian	Universitas Lampung	Pakultas Kedokteran	Bagian Tata Usaha	Subbagian Perencanaan dan Kepegawaian	8	1.295	1	100	1	450	1	25	1	30	2	205	1	310
66	Kepala Subbagian Akademik	Universitas Lampung	Pakultas Kedokteran	Bagian Tata Usaha	Subbagian Akademik	8	1.295	1	100	1	450	1	25	1	30	2	205	1	310
67	Kepala Subbagian Kemahasiswaan dan Alumni	Universitas Lampung	Pakultas Kedokteran	Bagian Tata Usaha	Subbagian Kemahasiswaan dan Alumni	11	1.930	1	250	2	775	2	50	1	30	3	340	1	310
68	Kepala Subbagian Keuangan dan Umum	Universitas Lampung	Pakultas Kedokteran	Bagian Tata Usaha	Subbagian Keuangan dan Umum	8	1.295	1	100	1	450	1	25	1	30	2	205	1	310
69	Kepala Subbagian Tata Usaha	Universitas Lampung	Pakarateripina		Subbagian Tata Usaha	8	1.295	1	100	1	450	1	25	1	30	2	205	1	310
70	Kepala Bagian Tata Usaha	Universitas Lampung	Lembaga Penelitian dan Pengabdian kepada Masyarakat	Bagian Tata Usaha		8	1.295	1	100	1	450	1	25	1	30	2	205	1	310
71	Kepala Subbagian Program dan Informasi	Universitas Lampung	Lembaga Penelitian dan Pengabdian kepada Masyarakat	Bagian Tata Usaha	Subbagian Program dan Informasi	8	1.295	1	100	1	450	1	25	1	30	2	205	1	310
72	Kepala Subbagian Umum	Universitas Lampung	Lembaga Penelitian dan Pengabdian kepada Masyarakat	Bagian Tata Usaha	Subbagian Umum	11	1.930	1	250	2	775	2	50	1	30	3	340	1	310
73	Kepala Bagian Tata Usaha	Universitas Lampung	Lembaga Pengembangan Peminatan Mulu	Bagian Tata Usaha		8	1.295	1	100	1	450	1	25	1	30	2	205	1	310
74	Kepala Subbagian Program dan Informasi	Universitas Lampung	Lembaga Pengembangan Peminatan Mulu	Bagian Tata Usaha	Subbagian Program dan Informasi	8	1.295	1	100	1	450	1	25	1	30	2	205	1	310
75	Kepala Subbagian Umum	Universitas Lampung	Lembaga Pengembangan Peminatan Mulu	Bagian Tata Usaha	Subbagian Umum	8	1.295	1	100	1	450	1	25	1	30	2	205	1	310
76	Kepala Subbagian Tata Usaha	Universitas Lampung	UPP Pempustakaan		Subbagian Tata Usaha	8	1.295	1	100	1	450	1	25	1	30	2	205	1	310
77	Kepala Subbagian Tata Usaha	Universitas Lampung	UPP Teknologi Informasi dan Komunikasi		Subbagian Tata Usaha	11	1.930	1	250	2	775	2	50	1	30	3	340	1	310

NO.	NAMA JABATAN	UNIT ORGANISASI				JELAS JABATAN	HARGA JABATAN	FAKTOR 1 RUANG LINGKUP + DAMPAK (1-5)	FAKTOR 2 PENGATURAN ORGANISASI (1-3)	FAKTOR 3 WENJANG PENYELIAAN + MANAJERIAL (1-3)	FAKTOR 4 HUBUNGAN PERSONAL		FAKTOR 5 KESULITAN PENGARAHAN PEKERJAAN (1-3)	FAKTOR 6 KONDISI LAIN (1-6)
		ESKELON I	ESKELON II	ESKELON III	ESKELON IV						SIFAT HUB. (1-4)	TUJUAN HUB. (1-4)		
1	2	3	4	5	6	7	8	9	10	11	12	13	14	15
78	Kepala Subbagian Tata Usaha	Universitas Lampung	UPPT Laboratorium Terpadu dan Inovasi Teknologi		Subbagian Tata Usaha	8	1.295	1	100	1	25	1	205	1
79	Kepala Subbagian Tata Usaha	Universitas Lampung	UPPT Bahasa		Subbagian Tata Usaha	8	1.295	1	100	1	25	1	205	1
80	Kepala Subbagian Tata Usaha	Universitas Lampung	UPPT Pengembangan Karir dan Kepramukaan		Subbagian Tata Usaha	8	1.295	1	100	1	25	1	205	1
81	Kepala Subbagian Tata Usaha	Universitas Lampung	UPPT Pengembangan Kerja Sama dan Layanan Internasional		Subbagian Tata Usaha	8	1.295	1	100	1	25	1	205	1

MENTERI RISET, TEKNOLOGI, DAN PENDIDIKAN TINGGI
REPUBLIK INDONESIA,

MOHAMMAD NASIR

TABEL HASIL EVALUASI JABATAN FUNGSIONAL
DI UNIVERSITAS LAMPUNG

NO	NAMA JABATAN	KEJAS JABATAN	HARGA JABATAN	Faktor 1 Pengalaman (Level 1-9)	Faktor 2 Penggawa an (Level 1-5)	Faktor 3 Pedoman (Level 1-5)	Faktor 4 Kompleksitas (Level 1-6)	Faktor 5 R. Lingkup dan Pengaruh (Level 1-6)	Faktor 6 Hubungan Pribadi (Level 1-4)	Faktor 7 Tuntutan Hubungan (Level 1-4)	Faktor 8 Tuntutan Fisik (Level 1-3)	Faktor 9 Lingkungan Kerja (Level 1-3)									
1		3	4	5	6	7	8	9	10	11	12	13									
JABATAN FUNGSIONAL TERTEWU																					
1	Analisis Kepegawaian Penyelia	8	1.280	5	750	2	125	2	125	3	150	2	75	2	25	1	20	1	5	1	5
2	Analisis Kepegawaian Pertama	8	1.280	5	750	2	125	2	125	3	150	2	75	2	25	1	20	1	5	1	5
3	Analisis Kepegawaian Pelaksanaan Lanjutan	7	1.005	4	550	2	125	2	125	2	75	2	75	2	25	1	20	1	5	1	5
4	Arsiparis Penyelia	8	1.280	5	750	2	125	2	125	3	150	2	75	2	25	1	20	1	5	1	5
5	Arsiparis Pertama	8	1.280	5	750	2	125	2	125	3	150	2	75	2	25	1	20	1	5	1	5
6	Arsiparis Pelaksanaan Lanjutan	7	1.005	4	550	2	125	2	125	2	75	2	75	2	25	1	20	1	5	1	5
7	Arsiparis Pelaksanaan	7	1.005	4	550	2	125	2	125	2	75	2	75	2	25	1	20	1	5	1	5
8	Dokter Pertama	9	1.355	5	750	2	125	2	125	3	150	2	75	2	25	1	20	1	5	1	5
9	Pengelola Pengadaan Barang/Jasa Pertama	8	1.280	5	750	2	125	2	125	3	150	2	75	2	25	1	20	1	5	1	5
10	Perawat Pelaksanaan	6	740	4	550	1	25	1	25	1	25	2	75	1	10	1	20	1	5	1	5
11	Pranata Humas Pertama	8	1.280	5	750	2	125	2	125	3	150	2	75	2	25	1	20	1	5	1	5
12	Pranata Humas Pertama Lanjutan	7	1.005	4	550	2	125	2	125	2	75	2	75	2	25	1	20	1	5	1	5
13	Pranata Humas Pelaksanaan Lanjutan	6	740	4	550	1	25	1	25	1	25	2	75	1	10	1	20	1	5	1	5
14	Pranata Humas Pelaksanaan	6	740	4	550	1	25	1	25	1	25	2	75	1	10	1	20	1	5	1	5
15	Pranata Komputer Muda	9	1.355	5	750	2	125	2	125	3	150	2	75	2	25	1	20	1	5	1	5
16	Pranata Komputer Pertama	8	1.280	5	750	2	125	2	125	3	150	2	75	2	25	1	20	1	5	1	5
17	Pranata Komputer Penyelia	8	1.280	5	750	2	125	2	125	3	150	2	75	2	25	1	20	1	5	1	5
18	Pranata Komputer Pelaksanaan Lanjutan	7	1.005	4	550	2	125	2	125	2	75	2	75	2	25	1	20	1	5	1	5
19	Pranata Komputer Pelaksanaan	6	740	4	550	1	25	1	25	1	25	2	75	1	10	1	20	1	5	1	5
20	Pranata Laboratorium Kesehatan Muda	9	1.355	5	750	2	125	2	125	3	150	2	75	2	25	1	20	1	5	1	5
21	Pranata Laboratorium Kesehatan Pertama	8	1.280	5	750	2	125	2	125	3	150	2	75	2	25	1	20	1	5	1	5
22	Pranata Laboratorium Kesehatan Lanjutan	7	1.005	4	550	2	125	2	125	2	75	2	75	2	25	1	20	1	5	1	5
23	Pranata Laboratorium Kesehatan Pelaksanaan Lanjutan	6	740	4	550	1	25	1	25	1	25	2	75	1	10	1	20	1	5	1	5
24	Pranata Laboratorium Kesehatan Muda	9	1.355	5	750	2	125	2	125	3	150	2	75	2	25	1	20	1	5	1	5
25	Pranata Laboratorium Pendidikan Pertama	8	1.280	5	750	2	125	2	125	3	150	2	75	2	25	1	20	1	5	1	5
26	Pranata Laboratorium Pendidikan Lanjutan	7	1.005	4	550	2	125	2	125	2	75	2	75	2	25	1	20	1	5	1	5
27	Pranata Laboratorium Pendidikan Pelaksanaan Lanjutan	6	740	4	550	1	25	1	25	1	25	2	75	1	10	1	20	1	5	1	5

LAMPIRAN V
PERATURAN MENENTERI RISET, TEKNOLOGI, DAN PENDIDIKAN TINGGI
NOMOR TAHUN 2016
TENTANG KELAS JABATAN DI UNIVERSITAS LAMPUNG

NO	NAMA JABATAN	KELAS JABATAN	HARGA JABATAN	FAKTOR																		
				Faktor 1 Penguasaan (Level 1-9)	Faktor 2 Pengawasan (Level 1-5)	Faktor 3 Pedoman (Level 1-5)	Faktor 4 Kompleksitas (Level 1-6)	Faktor 5 R. Lingkup dan Pengaruh (Level 1-6)	Faktor 6 Hubungan (Level 1-4)	Faktor 7 Tujuan (Level 1-4)	Faktor 8 Tuntutan Fisik (Level 1-3)	Faktor 9 Lingkungan Kerja (Level 1-3)										
1		2		3	4	5	6	7	8	9	10	11	12	13								
29	Pustakawan Muda	9	1.355	5	750	2	125	2	125	3	150	3	150	2	25	1	20	1	5	1	5	
30	Pustakawan Penyelia	8	1.280	5	750	2	125	2	125	2	125	2	125	2	25	1	20	1	5	1	5	
31	Pustakawan Pertama	8	1.280	5	750	2	125	2	125	3	150	2	125	2	25	1	20	1	5	1	5	
32	Pustakawan Pelaksana Lanjutan	7	1.005	4	550	2	125	2	125	2	125	2	125	2	25	1	20	1	5	1	5	
33	Pustakawan Pelaksana	6	740	4	550	1	25	1	25	1	25	1	25	2	10	1	20	1	5	1	5	
JABATAN FUNGSIONAL UMTM																						
34	Pengelola Polihitnik	8	1.280	5	750	2	125	2	125	2	125	2	125	2	25	1	20	1	5	1	5	
35	Analisis Barang Milik Negara	7	1.005	4	550	2	125	2	125	2	125	2	125	2	25	1	20	1	5	1	5	
36	Analisis Data dan Informasi	7	1.005	4	550	2	125	2	125	2	125	2	125	2	25	1	20	1	5	1	5	
37	Analisis Data Pendidikan	7	1.005	4	550	2	125	2	125	2	125	2	125	2	25	1	20	1	5	1	5	
38	Analisis Kejurubahan Sarana Pendidikan	7	1.005	4	550	2	125	2	125	2	125	2	125	2	25	1	20	1	5	1	5	
39	Analisis Kerja Sama	7	1.005	4	550	2	125	2	125	2	125	2	125	2	25	1	20	1	5	1	5	
40	Analisis Organisasi dan Tata Laksana	7	1.005	4	550	2	125	2	125	2	125	2	125	2	25	1	20	1	5	1	5	
41	Analisis Pelaksanaan Program dan Anggaran	7	1.005	4	550	2	125	2	125	2	125	2	125	2	25	1	20	1	5	1	5	
42	Analisis Perencanaan Program dan Anggaran	7	1.005	4	550	2	125	2	125	2	125	2	125	2	25	1	20	1	5	1	5	
43	Bendahara Perencanaan	7	1.005	4	550	2	125	2	125	2	125	2	125	2	25	1	20	1	5	1	5	
44	Bendahara Pengeluaran	7	1.005	4	550	2	125	2	125	2	125	2	125	2	25	1	20	1	5	1	5	
45	Pengelola Sistem dan Jaringan	7	1.005	4	550	2	125	2	125	2	125	2	125	2	25	1	20	1	5	1	5	
46	Penyusunan Data dan Informasi	7	1.005	4	550	2	125	2	125	2	125	2	125	2	25	1	20	1	5	1	5	
47	Penyusunan Informasi dan Publikasi	7	1.005	4	550	2	125	2	125	2	125	2	125	2	25	1	20	1	5	1	5	
48	Penyusunan Laporan Keuangan	7	1.005	4	550	2	125	2	125	2	125	2	125	2	25	1	20	1	5	1	5	
49	Penyusunan Program dan Anggaran	7	1.005	4	550	2	125	2	125	2	125	2	125	2	25	1	20	1	5	1	5	
50	Bendahara Pengeluaran Pembantu	6	740	4	550	1	25	1	25	1	25	1	25	2	10	1	20	1	5	1	5	
51	Pengelola Laman	6	740	4	550	1	25	1	25	1	25	1	25	2	10	1	20	1	5	1	5	
52	Pengelola Program Minat, bakat dan Penalaran Mahasiswa	6	740	4	550	1	25	1	25	1	25	1	25	2	10	1	20	1	5	1	5	
53	Pengelola Pustaka Elektronik	6	740	4	550	1	25	1	25	1	25	1	25	2	10	1	20	1	5	1	5	
54	Pengelola Sistem Informasi Perguruan Tinggi	6	740	4	550	1	25	1	25	1	25	1	25	2	10	1	20	1	5	1	5	
55	Pengelola Sistem Informasi Perawatan	6	740	4	550	1	25	1	25	1	25	1	25	2	10	1	20	1	5	1	5	
56	Pengelola Wisma	6	740	4	550	1	25	1	25	1	25	1	25	2	10	1	20	1	5	1	5	
57	Pengolah bahan informasi dan publikasi	6	740	4	550	1	25	1	25	1	25	1	25	2	10	1	20	1	5	1	5	
58	Pengolah Bahan Informasi dan Publikasi Kegiatan Kemahasiswaan	6	740	4	550	1	25	1	25	1	25	1	25	2	10	1	20	1	5	1	5	
59	Pengolah Bahan Pustaka	6	740	4	550	1	25	1	25	1	25	1	25	2	10	1	20	1	5	1	5	
60	Pengolah Data Akademik	6	740	4	550	1	25	1	25	1	25	1	25	2	10	1	20	1	5	1	5	
61	Pengolah Data Alumni	6	740	4	550	1	25	1	25	1	25	1	25	2	10	1	20	1	5	1	5	
62	Pengolah Data Barang Milik Negara	6	740	4	550	1	25	1	25	1	25	1	25	2	10	1	20	1	5	1	5	
63	Pengolah Data Beasiswa	6	740	4	550	1	25	1	25	1	25	1	25	2	10	1	20	1	5	1	5	
64	Pengolah Data Informasi	6	740	4	550	1	25	1	25	1	25	1	25	2	10	1	20	1	5	1	5	

NO	KAMA JABATAN	KELAS JABATAN	HARGA JABATAN	Faktor 1-9									Faktor 10-13										
				Faktor 1 Pengestimasian (Level 1-9)	Faktor 2 Pengawas (Level 1-5)	Faktor 3 Pedoman (Level 1-5)	Faktor 4 Kompleksitas (Level 1-6)	Faktor 5 R. Lingkup dan Pengaruh (Level 1-6)	Faktor 6 Hubungan Pribadi (Level 1-4)	Faktor 7 Tujuan Hubungan (Level 1-4)	Faktor 8 Tuntutan Fisik (Level 1-3)	Faktor 9 Lingkungan Kerja (Level 1-3)											
65	Pengolah Data dan Informasi Penelitian dan Pengabdian Pada Masyarakat	6	740	4	550	1	25	1	25	1	25	1	25	2	75	1	10	1	20	1	5	1	5
66	Pengolah Data dan Informasi Pengembangan Pembelajaran dan Penjaminan Mutu	6	740	4	550	1	25	1	25	1	25	1	25	2	75	1	10	1	20	1	5	1	5
67	Pengolah Data Kepegawaian	6	740	4	550	1	25	1	25	1	25	1	25	2	75	1	10	1	20	1	5	1	5
68	Pengolah Data Kerja Sama	6	740	4	550	1	25	1	25	1	25	1	25	2	75	1	10	1	20	1	5	1	5
69	Pengolah Data Ketatalaksanaan	6	740	4	550	1	25	1	25	1	25	1	25	2	75	1	10	1	20	1	5	1	5
70	Pengolah Data Keuangan	6	740	4	550	1	25	1	25	1	25	1	25	2	75	1	10	1	20	1	5	1	5
71	Pengolah Data Pelaksanaan Program dan Anggaran	6	740	4	550	1	25	1	25	1	25	1	25	2	75	1	10	1	20	1	5	1	5
72	Pengolah Data Pendidikan	6	740	4	550	1	25	1	25	1	25	1	25	2	75	1	10	1	20	1	5	1	5
73	Pengolah Data Program dan Anggaran	6	740	4	550	1	25	1	25	1	25	1	25	2	75	1	10	1	20	1	5	1	5
74	Pengolah Data Program, Anggaran, dan Laporan	6	740	4	550	1	25	1	25	1	25	1	25	2	75	1	10	1	20	1	5	1	5
75	Pengolah Data Registrasi	6	740	4	550	1	25	1	25	1	25	1	25	2	75	1	10	1	20	1	5	1	5
76	Pengolah Data Sarana dan Prasarana Pendidikan	6	740	4	550	1	25	1	25	1	25	1	25	2	75	1	10	1	20	1	5	1	5
77	Pengolah Surat Perintah Membayar	6	740	4	550	1	25	1	25	1	25	1	25	2	75	1	10	1	20	1	5	1	5
78	Pengolah Surat Perintah Pembayaran	6	740	4	550	1	25	1	25	1	25	1	25	2	75	1	10	1	20	1	5	1	5
79	Sekretaris Pimpunan	6	740	4	550	1	25	1	25	1	25	1	25	2	75	1	10	1	20	1	5	1	5
80	Operator Mesin Cetak	5	590	3	350	1	25	1	25	1	25	1	25	1	25	1	10	1	20	1	5	1	5
81	Peroses Mutasi Kepegawaian	5	590	3	350	2	125	1	25	1	25	1	25	1	25	1	10	1	20	1	5	1	5
82	Penata Asup	5	590	3	350	2	125	1	25	1	25	1	25	1	25	1	10	1	20	1	5	1	5
83	Penata Dokumen Keuangan	5	590	3	350	2	125	1	25	1	25	1	25	1	25	1	10	1	20	1	5	1	5
84	Penata Dokumen Keuangan	5	590	3	350	2	125	1	25	1	25	1	25	1	25	1	10	1	20	1	5	1	5
85	Penata Usaha Pimpunan	5	590	3	350	2	125	1	25	1	25	1	25	1	25	1	10	1	20	1	5	1	5
86	Pengadmnistrasi Akademik	5	590	3	350	2	125	1	25	1	25	1	25	1	25	1	10	1	20	1	5	1	5
87	Pengadmnistrasi Barang Milik Negara	5	590	3	350	2	125	1	25	1	25	1	25	1	25	1	10	1	20	1	5	1	5
88	Pengadmnistrasi Beasiswa	5	590	3	350	2	125	1	25	1	25	1	25	1	25	1	10	1	20	1	5	1	5
89	Pengadmnistrasi Belajar Pagarai	5	590	3	350	2	125	1	25	1	25	1	25	1	25	1	10	1	20	1	5	1	5
90	Pengadmnistrasi Data Registrasi	5	590	3	350	2	125	1	25	1	25	1	25	1	25	1	10	1	20	1	5	1	5
91	Pengadmnistrasi Kemahasiswaan dan Alumni	5	590	3	350	2	125	1	25	1	25	1	25	1	25	1	10	1	20	1	5	1	5
92	Pengadmnistrasi Kendaraan Dinas	5	590	3	350	2	125	1	25	1	25	1	25	1	25	1	10	1	20	1	5	1	5
93	Pengadmnistrasi Kerja sama	5	590	3	350	2	125	1	25	1	25	1	25	1	25	1	10	1	20	1	5	1	5
94	Pengadmnistrasi Kemahasiswaan	5	590	3	350	2	125	1	25	1	25	1	25	1	25	1	10	1	20	1	5	1	5
95	Pengadmnistrasi Layanan Informasi dan Publikasi	5	590	3	350	2	125	1	25	1	25	1	25	1	25	1	10	1	20	1	5	1	5
96	Pengadmnistrasi Layanan Kegiatan Kemahasiswaan	5	590	3	350	2	125	1	25	1	25	1	25	1	25	1	10	1	20	1	5	1	5
97	Pengadmnistrasi Layanan Kesejahteraan Mahasiswa	5	590	3	350	2	125	1	25	1	25	1	25	1	25	1	10	1	20	1	5	1	5
98	Pengadmnistrasi Mitan, Bakar, dan Penilaian Mahasiswa	5	590	3	350	2	125	1	25	1	25	1	25	1	25	1	10	1	20	1	5	1	5
99	Pengadmnistrasi Pendidikan dan Evaluasi	5	590	3	350	2	125	1	25	1	25	1	25	1	25	1	10	1	20	1	5	1	5
100	Pengadmnistrasi Peraturan Perundang-undangan	5	590	3	350	2	125	1	25	1	25	1	25	1	25	1	10	1	20	1	5	1	5
101	Pengadmnistrasi Perpustakaan	5	590	3	350	2	125	1	25	1	25	1	25	1	25	1	10	1	20	1	5	1	5
102	Pengadmnistrasi Peruruan	5	590	3	350	2	125	1	25	1	25	1	25	1	25	1	10	1	20	1	5	1	5
103	Pengadmnistrasi Poliklinik	5	590	3	350	2	125	1	25	1	25	1	25	1	25	1	10	1	20	1	5	1	5

1	2	3	4	5	6	7	8	9	10	11	12	13							
NO	KAMA JABATAN	KELAS JABATAN	HARGA JABATAN	Faktor 1 Pergesihan (Level 1-9)	Faktor 2 Pengawas Pedoman (Level 1-5)	Faktor 3 Pedoman (Level 1-5)	Faktor 4 Kompleksitas (Level 1-6)	Faktor 5 R. Lingkup dan Pengaruh (Level 1-6)	Faktor 6 Hubungan Pribadi (Level 1-4)	Faktor 7 Tujuan Hubungan (Level 1-4)	Faktor 8 Tuntutan Fisik (Level 1-3)	Faktor 9 Lingkungan Kerja (Level 1-3)							
104	Pengadministrasi Program dan Anggaran	5	590	3	350	2	125	1	25	1	25	1	10	1	20	1	5	1	5
105	Pengadministrasi Program dan Laporan	5	590	3	350	2	125	1	25	1	25	1	10	1	20	1	5	1	5
106	Pengadministrasi Sarana Pendidikan	5	590	3	350	2	125	1	25	1	25	1	10	1	20	1	5	1	5
107	Pengadministrasi Umum	5	590	3	350	2	125	1	25	1	25	1	10	1	20	1	5	1	5
108	Teknisi Komputer	5	590	3	350	2	125	1	25	1	25	1	10	1	20	1	5	1	5
109	Teknisi Laboratorium	5	590	3	350	2	125	1	25	1	25	1	10	1	20	1	5	1	5
110	Teknisi Laboratorium Bahasa	5	590	3	350	2	125	1	25	1	25	1	10	1	20	1	5	1	5
111	Teknisi Sarana dan Prasarana Kantor	5	590	3	350	2	125	1	25	1	25	1	10	1	20	1	5	1	5
112	Teknisi Sarana dan Prasarana Pendidikan	5	590	3	350	2	125	1	25	1	25	1	10	1	20	1	5	1	5
113	Ajudan Rektor	4	440	2	200	1	25	2	125	1	25	1	10	1	20	1	5	1	5
114	Konduktor Petugas Keamanan	4	440	2	200	1	25	2	125	1	25	1	10	1	20	1	5	1	5
115	Operator Telepon	3	340	2	200	1	25	1	25	1	25	1	10	1	20	1	5	1	5
116	Caraka	3	340	2	200	1	25	1	25	1	25	1	10	1	20	1	5	1	5
117	Pengemudi	3	340	2	200	1	25	1	25	1	25	1	10	1	20	1	5	1	5
118	Petugas Keamanan	3	340	2	200	1	25	1	25	1	25	1	10	1	20	1	5	1	5
119	Pramu cetak	3	340	2	200	1	25	1	25	1	25	1	10	1	20	1	5	1	5
120	Pramu Wisma	3	340	2	200	1	25	1	25	1	25	1	10	1	20	1	5	1	5
121	Pramu Kantor	1	205	1	50	1	25	1	25	1	25	1	10	1	20	1	20	1	5

MENTERI RISET, TEKNOLOGI, DAN PENDIDIKAN TINGGI
REPUBLIK INDONESIA,

MOHAMAD MASIR

**PETA JABATAN
BIRO AKADEMIK DAN KEMAHASISWAN
UNIVERSITAS LAMPUNG**

SALINAN

LAMPIRAN VI
PERATURAN MENTERI RISET, TEKNOLOGI, DAN PENDIDIKAN TINGGI
NOMOR 106 TAHUN 2016
TENTANG KELAS JABATAN UNIVERSITAS NEGERI MEDAN

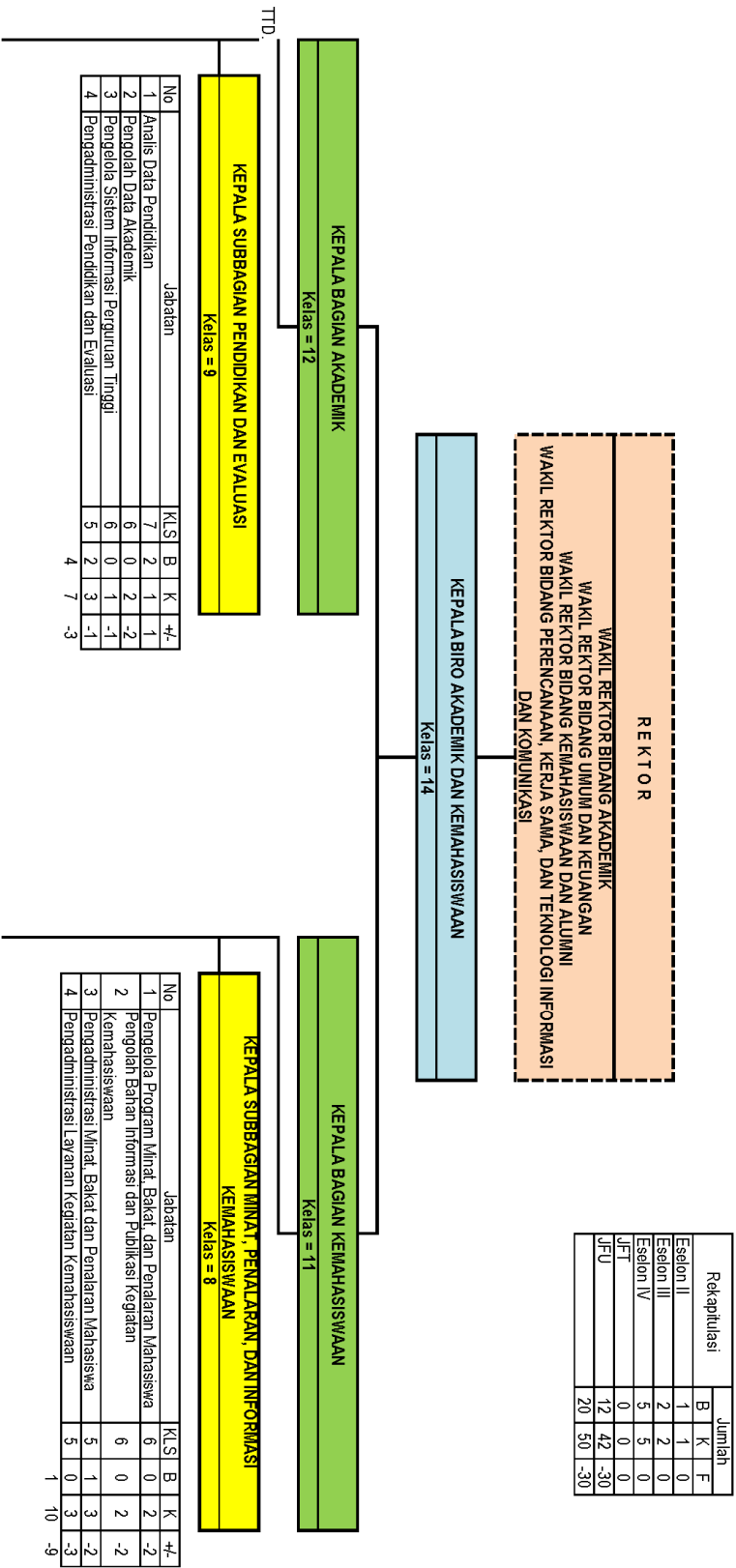

KEPALA SUBBAGIAN REGISTRASI DAN STATISTIK
Kelas = 9

No	Jabatan	KLS	B	K	+/-
1	Perusun Data dan Informasi	7	0	1	-1
2	Pengolah Data Registrasi	6	1	2	-1
3	Pengadministrasi Data Registrasi	5	4	4	0
			5	7	-2

KEPALA SUBBAGIAN SARANA PENDIDIKAN
Kelas = 9

No	Jabatan	KLS	B	K	+/-
1	Analisis Kebutuhan Sarana Pendidikan	7	0	1	-1
2	Pengolah Data Sarana dan Prasarana Pendidikan	6	1	2	-1
3	Pengadministrasi Sarana Pendidikan	5	0	4	-4
4	Pengadministrasi Umum	5	0	1	-1
			1	8	-7

KEPALA SUBBAGIAN KESEJAHTERAAN MAHASISWA DAN ALUMNI
Kelas = 8

No	Jabatan	KLS	B	K	+/-
1	Pengolah Data Beasiswa	6	1	2	-1
2	Pengolah Data Alumni	6	0	2	-2
3	Pengadministrasi Layanan Kesejahteraan Mahasiswa	5	0	3	-3
4	Pengadministrasi Kemahasiswaan dan Alumni	5	0	3	-3
			1	10	-9

PETA JABATAN
BIRO KEUANGAN DAN UMUM
UNIVERSITAS LAMPUNG

REKTOR

WAKIL REKTOR BIDANG AKADEMIK
WAKIL REKTOR BIDANG UMUM DAN KEUANGAN
WAKIL REKTOR BIDANG PENELITIAN DAN PENGABDIAN MASYARAKAT
WAKIL REKTOR BIDANG PERENCANAAN KERJA SAMA, DAN TEKNOLOGI INFORMASI DAN KOMUNIKASI

Kategori	B	K	F
Eselon II	1	1	0
Eselon III	3	3	0
Eselon IV	9	9	0
JFT	153	152	-11
JFT U	153	153	-11
JFT U	152	154	22

KEPALA BIRO KEUANGAN DAN UMUM
Kelas = 14

KEPALA BAGIAN KEUANGAN
Kelas = 12

KEPALA BAGIAN KEPENGAWALAN
Kelas = 12

KEPALA BAGIAN HUKUM TATA LAKSANA, BERANGKAS MILIK NEGARA, DAN
MILIK NEGARA
Kelas = 12

KEPALA SUBBAGIAN ANGGARAN NONPENERIMAAN NEGARA BUKAN
PALAK
Kelas = 9

No	Jabatan	KLS	B	K	#
1	Bendahara Pengeluaran	7	1	1	0
2	Perencana Data Keuangan	6	4	2	-2
3	Perencana Surat Permintaan Pembayaran	6	0	1	-1
4	Perencana Surat Perintah Pembelian	6	2	1	0
5	Perencana Unitas Belanja Pegawai	6	2	1	0
6	Bendahara Keseluruhan	6	0	0	0
		12	10	2	

KEPALA SUBBAGIAN PENDIDIK
Kelas = 9

No	Jabatan	KLS	B	K	#
1	Analisis Kepegawaian Pertama	8	0	1	-1
2	Analisis Kepegawaian Perantara	8	0	1	-1
3	Analisis Kepegawaian Pelaksanaan Amalan	7	0	2	-2
4	Perencana Data Kinerja Pegawai	6	0	1	-1
5	Perencana Data Kepegawaian	6	0	1	-1
6	Perencana Mutasi Kepegawaian	6	0	1	-1
7	Perencana Mutasi Kepegawaian	6	0	1	-1
		6	0	12	9

KEPALA SUBBAGIAN HUKUM DAN TATA LAKSANA
Kelas = 9

No	Jabatan	KLS	B	K	#
1	Analisis Organisasi dan Tata Laksana	7	0	1	-1
2	Perencana Data Kelembagaan	6	0	2	-2
3	Perencanaan Sistem Perencanaan dan Pengendalian	5	3	3	0
		3	3	6	-3

KEPALA SUBBAGIAN ANGGARAN PENERIMAAN NEGARA BUKAN PALAK
Kelas = 3

No	Jabatan	KLS	B	K	#
1	Bendahara Pengeluaran	7	1	1	0
2	Bendahara Pengeluaran Pembantu	7	1	1	0
3	Perencana Surat Permintaan Pembayaran	6	0	1	-1
4	Perencana Surat Perintah Pembelian	6	0	1	-1
5	Perencana Unitas Belanja	6	0	2	-2
6	Bendahara Keseluruhan	6	0	0	-3
		15	15	0	

KEPALA SUBBAGIAN TENAGA KEPENDIDIKAN
Kelas = 9

No	Jabatan	KLS	B	K	#
1	Analisis Kepegawaian Pertama	8	1	1	0
2	Analisis Kepegawaian Perantara	8	0	1	-1
3	Analisis Kepegawaian Pelaksanaan Amalan	7	0	2	-2
4	Perencana Data Kinerja Pegawai	6	0	1	-1
5	Perencana Data Kepegawaian	6	0	1	-1
6	Perencana Mutasi Kepegawaian	6	0	1	-1
7	Perencana Mutasi Kepegawaian	6	0	1	-1
		6	10	-4	

KEPALA SUBBAGIAN BERANGKAS MILIK NEGARA
Kelas = 9

No	Jabatan	KLS	B	K	#
1	Perencana Perencanaan BerangKas Pertama	8	0	1	-1
2	Analisis Berang Milik Negara	7	2	1	-1
3	Perencana Data Berang Milik Negara	6	2	2	0
4	Perencanaan Sistem Perencanaan dan Pengendalian Berang Milik Negara	5	3	3	0
		5	7	-2	

KEPALA SUBBAGIAN AKUNTANSI DAN PELAPORAN
Kelas = 9

No	Jabatan	KLS	B	K	M
1	Pemusan Laporan Keuangan	7	2	1	1
2	Pembelia Data Keuangan	6	0	1	-1
3	Pembelia Dokumen Keuangan	5	0	2	-2
4	Pembalokan Umum	5	1	1	0
			3	5	2

KEPALA SUBBAGIAN TATA USAHA DAN PROTOKOL
Kelas = 8

No	Jabatan	KLS	B	K	M
1	Sekretaris Pimpinan	6	0	1	-1
2	Pembelia Sistem Informasi Persurutan	6	0	1	-1
3	Pengadministrasian Persurutan	5	2	2	0
4	Pembelia Usaha Pimpinan	5	3	4	-1
5	Pembelia Asap	5	0	1	-1
6	Audien Redior	4	1	1	0
7	Operator	3	1	2	-1
8	Operator Telepon	3	1	2	-1
			14	16	-1

KEPALA SUBBAGIAN RUMAH TANGGA
Kelas = 9

No	Jabatan	KLS	B	K	M
1	Dokter Pertama	8	0	1	-1
2	Perawat Praktis	6	0	2	-2
3	Pembelia Poliklinik	6	0	1	-1
4	Pembelia Visma	6	0	2	-2
5	Pengadministrasian Poliklinik	6	0	2	-2
6	Pengadministrasian Keperawatan	6	0	6	0
7	Pengadministrasian Keperawatan Teras	6	0	6	0
8	Pembelia Asas Keperawatan Kantor	6	0	6	0
9	Pembelia Asas Ginek	6	0	6	0
10	Komandan Patus Keamanan	4	1	1	0
11	Pramu Utama	3	0	4	-1
12	Pengemudi	3	4	7	-3
13	Pelugas Keamanan	3	62	62	0
14	Pramu Odak	3	1	3	-2
15	Pramu Kantor	1	22	10	12
			96	101	-6

PETA JABATAN
BIRO PERENCANAAN DAN HUBUNGAN MASYARAKAT
UNIVERSITAS LAMPUNG

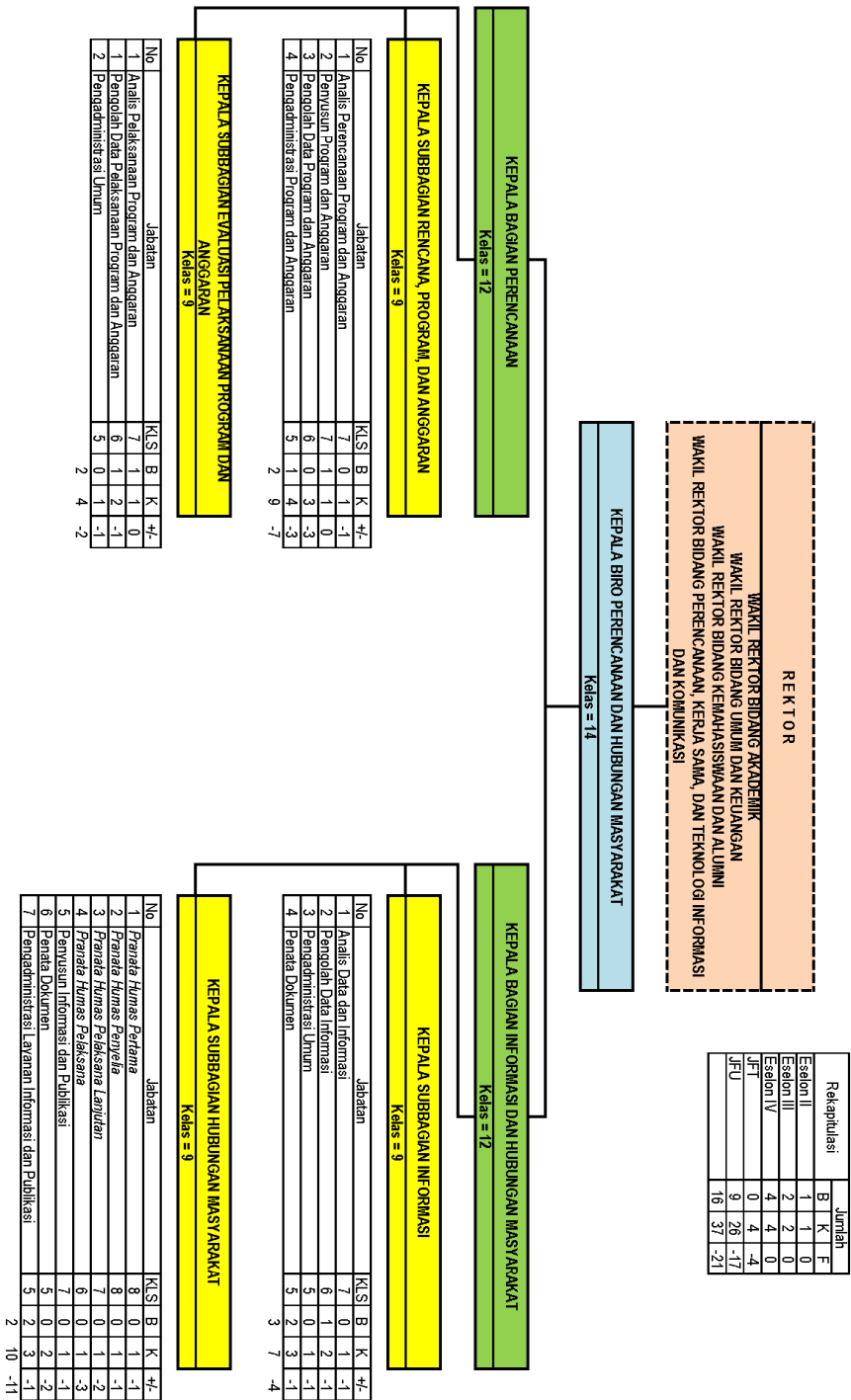

PETA JABATAN
PELUANG EKONOMI DAN BISNIS
UNIVERSITAS LAPUNG

DEKAN
YANG DIPERUBAH
MULA DI DEKAS BRUGING UNDA KELOMPOK
WAKIL DEKAN BIDANG KEHAKSIKSIWAAN DAN ALUMNI

Rekrutansi	Jumlah
Eselon II	8
Eselon III	1
Eselon IV	4
Eselon V	4
Eselon VI	0
Eselon VII	0
Eselon VIII	0
Eselon IX	0
Eselon X	0
Jumlah	17

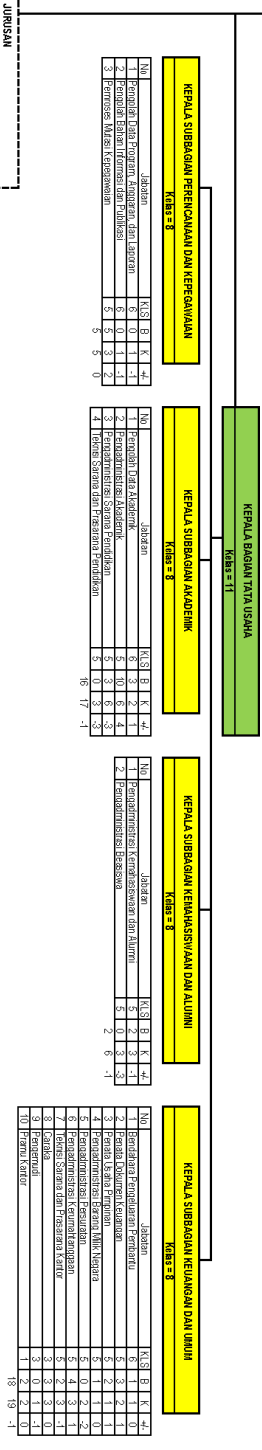

KEPALA SUBBAGIAN PERENCANAAN DAN KEPEGAWAIAN
KRS=8

No	Jabatan	K.S	B	K	+
1	Keuangan	6	0	1	-1
2	Kepegawaian	6	0	1	-1
3	Perencanaan	5	0	0	0
4	Kelembagaan	5	0	0	0
5	Kelembagaan	5	0	0	0

KEPALA SUBBAGIAN AKADEMIK
KRS=8

No	Jabatan	K.S	B	K	+
1	Perencanaan Akademik	6	0	1	-1
2	Perencanaan Akademik	6	0	1	-1
3	Perencanaan Akademik	6	0	1	-1
4	Kelembagaan Akademik	5	0	0	0
5	Kelembagaan Akademik	5	0	0	0
6	Kelembagaan Akademik	5	0	0	0
7	Kelembagaan Akademik	5	0	0	0
8	Kelembagaan Akademik	5	0	0	0
9	Kelembagaan Akademik	5	0	0	0
10	Kelembagaan Akademik	5	0	0	0
11	Kelembagaan Akademik	5	0	0	0
12	Kelembagaan Akademik	5	0	0	0
13	Kelembagaan Akademik	5	0	0	0
14	Kelembagaan Akademik	5	0	0	0
15	Kelembagaan Akademik	5	0	0	0
16	Kelembagaan Akademik	5	0	0	0
17	Kelembagaan Akademik	5	0	0	0
18	Kelembagaan Akademik	5	0	0	0
19	Kelembagaan Akademik	5	0	0	0
20	Kelembagaan Akademik	5	0	0	0
21	Kelembagaan Akademik	5	0	0	0
22	Kelembagaan Akademik	5	0	0	0
23	Kelembagaan Akademik	5	0	0	0
24	Kelembagaan Akademik	5	0	0	0
25	Kelembagaan Akademik	5	0	0	0
26	Kelembagaan Akademik	5	0	0	0
27	Kelembagaan Akademik	5	0	0	0
28	Kelembagaan Akademik	5	0	0	0
29	Kelembagaan Akademik	5	0	0	0
30	Kelembagaan Akademik	5	0	0	0
31	Kelembagaan Akademik	5	0	0	0
32	Kelembagaan Akademik	5	0	0	0
33	Kelembagaan Akademik	5	0	0	0
34	Kelembagaan Akademik	5	0	0	0
35	Kelembagaan Akademik	5	0	0	0
36	Kelembagaan Akademik	5	0	0	0
37	Kelembagaan Akademik	5	0	0	0
38	Kelembagaan Akademik	5	0	0	0
39	Kelembagaan Akademik	5	0	0	0
40	Kelembagaan Akademik	5	0	0	0
41	Kelembagaan Akademik	5	0	0	0
42	Kelembagaan Akademik	5	0	0	0
43	Kelembagaan Akademik	5	0	0	0
44	Kelembagaan Akademik	5	0	0	0
45	Kelembagaan Akademik	5	0	0	0
46	Kelembagaan Akademik	5	0	0	0
47	Kelembagaan Akademik	5	0	0	0
48	Kelembagaan Akademik	5	0	0	0
49	Kelembagaan Akademik	5	0	0	0
50	Kelembagaan Akademik	5	0	0	0

KEPALA SUBBAGIAN KEMAHAKSIWAAN DAN ALUMNI
KRS=8

No	Jabatan	K.S	B	K	+
1	Kelembagaan Kemahasiswaan dan Alumni	6	0	1	-1
2	Kelembagaan Kemahasiswaan dan Alumni	6	0	1	-1
3	Kelembagaan Kemahasiswaan dan Alumni	6	0	1	-1
4	Kelembagaan Kemahasiswaan dan Alumni	6	0	1	-1
5	Kelembagaan Kemahasiswaan dan Alumni	6	0	1	-1
6	Kelembagaan Kemahasiswaan dan Alumni	6	0	1	-1
7	Kelembagaan Kemahasiswaan dan Alumni	6	0	1	-1
8	Kelembagaan Kemahasiswaan dan Alumni	6	0	1	-1
9	Kelembagaan Kemahasiswaan dan Alumni	6	0	1	-1
10	Kelembagaan Kemahasiswaan dan Alumni	6	0	1	-1

KEPALA SUBBAGIAN KEUANGAN DAN UMUM
KRS=8

No	Jabatan	K.S	B	K	+
1	Kelembagaan Keuangan dan Umum	6	0	1	-1
2	Kelembagaan Keuangan dan Umum	6	0	1	-1
3	Kelembagaan Keuangan dan Umum	6	0	1	-1
4	Kelembagaan Keuangan dan Umum	6	0	1	-1
5	Kelembagaan Keuangan dan Umum	6	0	1	-1
6	Kelembagaan Keuangan dan Umum	6	0	1	-1
7	Kelembagaan Keuangan dan Umum	6	0	1	-1
8	Kelembagaan Keuangan dan Umum	6	0	1	-1
9	Kelembagaan Keuangan dan Umum	6	0	1	-1
10	Kelembagaan Keuangan dan Umum	6	0	1	-1
11	Kelembagaan Keuangan dan Umum	6	0	1	-1
12	Kelembagaan Keuangan dan Umum	6	0	1	-1
13	Kelembagaan Keuangan dan Umum	6	0	1	-1
14	Kelembagaan Keuangan dan Umum	6	0	1	-1
15	Kelembagaan Keuangan dan Umum	6	0	1	-1
16	Kelembagaan Keuangan dan Umum	6	0	1	-1
17	Kelembagaan Keuangan dan Umum	6	0	1	-1
18	Kelembagaan Keuangan dan Umum	6	0	1	-1
19	Kelembagaan Keuangan dan Umum	6	0	1	-1
20	Kelembagaan Keuangan dan Umum	6	0	1	-1
21	Kelembagaan Keuangan dan Umum	6	0	1	-1
22	Kelembagaan Keuangan dan Umum	6	0	1	-1
23	Kelembagaan Keuangan dan Umum	6	0	1	-1
24	Kelembagaan Keuangan dan Umum	6	0	1	-1
25	Kelembagaan Keuangan dan Umum	6	0	1	-1
26	Kelembagaan Keuangan dan Umum	6	0	1	-1
27	Kelembagaan Keuangan dan Umum	6	0	1	-1
28	Kelembagaan Keuangan dan Umum	6	0	1	-1
29	Kelembagaan Keuangan dan Umum	6	0	1	-1
30	Kelembagaan Keuangan dan Umum	6	0	1	-1
31	Kelembagaan Keuangan dan Umum	6	0	1	-1
32	Kelembagaan Keuangan dan Umum	6	0	1	-1
33	Kelembagaan Keuangan dan Umum	6	0	1	-1
34	Kelembagaan Keuangan dan Umum	6	0	1	-1
35	Kelembagaan Keuangan dan Umum	6	0	1	-1
36	Kelembagaan Keuangan dan Umum	6	0	1	-1
37	Kelembagaan Keuangan dan Umum	6	0	1	-1
38	Kelembagaan Keuangan dan Umum	6	0	1	-1
39	Kelembagaan Keuangan dan Umum	6	0	1	-1
40	Kelembagaan Keuangan dan Umum	6	0	1	-1
41	Kelembagaan Keuangan dan Umum	6	0	1	-1
42	Kelembagaan Keuangan dan Umum	6	0	1	-1
43	Kelembagaan Keuangan dan Umum	6	0	1	-1
44	Kelembagaan Keuangan dan Umum	6	0	1	-1
45	Kelembagaan Keuangan dan Umum	6	0	1	-1
46	Kelembagaan Keuangan dan Umum	6	0	1	-1
47	Kelembagaan Keuangan dan Umum	6	0	1	-1
48	Kelembagaan Keuangan dan Umum	6	0	1	-1
49	Kelembagaan Keuangan dan Umum	6	0	1	-1
50	Kelembagaan Keuangan dan Umum	6	0	1	-1

JURUSAN

No	Jabatan	K.S	B	K	+
1	Kelembagaan Jurusan	6	0	1	-1
2	Kelembagaan Jurusan	6	0	1	-1
3	Kelembagaan Jurusan	6	0	1	-1
4	Kelembagaan Jurusan	6	0	1	-1
5	Kelembagaan Jurusan	6	0	1	-1
6	Kelembagaan Jurusan	6	0	1	-1
7	Kelembagaan Jurusan	6	0	1	-1
8	Kelembagaan Jurusan	6	0	1	-1
9	Kelembagaan Jurusan	6	0	1	-1
10	Kelembagaan Jurusan	6	0	1	-1

PETA JABATAN
PELAKSANAAN
UNIVERSITAS LAMPUNG

DEKAN
YAKTI DEKAN BRIDING DAN PENGUNTOLOK SAMA
YAKTI DEKAN BRIDING UNIVERSITAS LAMPUNG
YAKTI DEKAN BRIDING KEWASKHASIAAN DAN ALUMNI

Rekrutasi	Jumlah
Eselon II	8
Eselon III	1
Eselon IV	4
Eselon V	0
Eselon VI	0
Eselon VII	24
Eselon VIII	501
Eselon IX	28

KEPALA BAGIAN TEKNOLOGI
KRS = 11

KEPALA SUBBAGIAN PERENCANAAN DAN KEPERAWAHAN
KRS = 8

No	Jabatan	K.S	B	K	+
1	Keperawatan	6	0	1	-1
2	Perencanaan	6	0	1	-1
3	Keperawatan	5	2	0	-1
4	Keperawatan	5	2	0	-1
5	Keperawatan	2	0	0	-2

KEPALA SUBBAGIAN AKADEMIK
KRS = 8

No	Jabatan	K.S	B	K	+
1	Keperawatan	8	1	2	-1
2	Keperawatan	5	1	6	-5
3	Keperawatan	5	0	4	-1
4	Keperawatan	9	20	-11	

KEPALA SUBBAGIAN KEWASKHASIAAN DAN ALUMNI
KRS = 8

No	Jabatan	K.S	B	K	+
1	Keperawatan	5	0	0	0
2	Keperawatan	3	0	0	0
3	Keperawatan	0	0	0	0

KEPALA SUBBAGIAN KEJANGKALAN DAN UMUM
KRS = 8

No	Jabatan	K.S	B	K	+
1	Keperawatan	6	1	1	0
2	Keperawatan	5	1	1	0
3	Keperawatan	5	1	1	0
4	Keperawatan	5	1	1	0
5	Keperawatan	6	0	2	-2
6	Keperawatan	6	0	2	-2
7	Keperawatan	6	0	4	-4
8	Keperawatan	3	0	1	-1
9	Keperawatan	3	0	1	-1
10	Keperawatan	1	1	0	-1
			15	28	9

JURUSAN

No	Jabatan	K.S	B	K	+
1	Keperawatan				
2	Keperawatan				
3	Keperawatan				
4	Keperawatan				
5	Keperawatan				
6	Keperawatan				
7	Keperawatan				
8	Keperawatan				
9	Keperawatan				
10	Keperawatan				

PETA JABATAN
FAKULTAS
UNIVERSITAS LAMPUNG

DEKAN
WAKIL DEKAN BIDANG KEMAHASISWAAN DAN ALUMNI

Jumlah	8	4	4
Eselon II	1	1	0
Eselon III	4	4	0
Eselon IV	0	0	0
Eselon V	0	0	0
Eselon VI	58	58	3

KEPALA BIDANG TEKNIK USMA
KABANG = 11

KEPALA SUBBIDANG PERENCANAAN DAN KEGIYATAH
KABANG = 8

No	Jabatan	K/S	B	K	T
1	Ketua Bidang Perencanaan, dan Kegiatan	6	2	1	1
2	Penyusunan Kurikulum	6	2	1	1
3	Penyusunan Matriks Kejuruan	6	2	1	1
4		4	1	1	1
5		4	1	1	1

KEPALA SUBBIDANG AUDITING
KABANG = 8

No	Jabatan	K/S	B	K	T
1	Penyusunan Audit Akademik	6	6	2	4
2	Penyusunan Sistem Pendidikan	6	6	8	2
3	Kontrol Sistem dan Prasarana Pendidikan	6	0	4	4
4		19	22	3	3

KEPALA SUBBIDANG KEMAHASISWAAN DAN ALUMNI
KABANG = 8

No	Jabatan	K/S	B	K	T
1	Perencanaan, Pengorganisasian dan Alumni	6	2	1	1
2	Administrasi dan Keuangan	6	2	1	1
3		2	0	1	1

KEPALA SUBBIDANG KEJANGKAPAN DAN UMUM
KABANG = 8

No	Jabatan	K/S	B	K	T
1	Berkoordinasi dan Berkolaborasi	6	1	1	0
2	Penyusunan Kurikulum	6	2	1	1
3	Penyusunan Sistem Pendidikan	6	2	1	1
4	Perencanaan dan Pengorganisasian	6	0	2	2
5	Perencanaan dan Pengorganisasian	6	0	2	2
6	Perencanaan dan Pengorganisasian	6	0	2	2
7	Kontrol Sistem dan Prasarana Akademik	6	0	1	1
8	Kejuruan	6	0	1	1
9	Kejuruan	6	0	1	1
10	Kejuruan	6	0	1	1
11		26	20	5	5

JURUSAN

No	Nama Jurusan	Jabatan	K/S	B	K	T
1	Kejuruan	Jabatan				
2	Kejuruan	Jabatan				
3	Kejuruan	Jabatan				
4	Kejuruan	Jabatan				
5	Kejuruan	Jabatan				
6	Kejuruan	Jabatan				
7	Kejuruan	Jabatan				
8	Kejuruan	Jabatan				
9	Kejuruan	Jabatan				
10	Kejuruan	Jabatan				

DEKAN
WAKIL DEKAN BIDANG AKADEMIK DAN KEMASYARAKATAN
WAKIL DEKAN BIDANG KEMASYARAKATAN DAN ALUMNI

Rekapitulasi	B	K	T
Eselon II	1	1	0
Eselon III	4	4	0
Eselon IV	14	26	11
PTU	52	80	32
	52	80	32

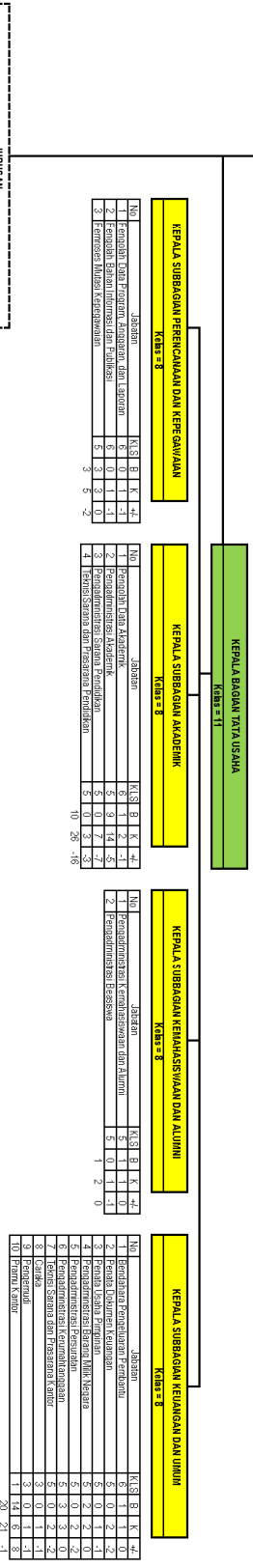

No	Jabatan	K	S	B	K	T	A
1	Ketua Jurusan						-1
2	Seperangkat Jurusan						
3	Guru Besar						
4	Lektor Kepala						
5	Lektor A/B						
6	Komponen Fungsional SNI						
7	Praktisi Laboratorium Keperawatan Medika						
8	Praktisi Laboratorium Keperawatan Keperawatan						
9	Praktisi Laboratorium Keperawatan Keperawatan Lanjutan						
10	Praktisi Laboratorium Keperawatan Praktikan						
		5	5	6	6	1	5

No	Jabatan	K	S	B	K	T	A
1	Peneliti Pada Program Adipati dan Sertifikasi						
2	Peneliti Bahan Injeksi dan Pahlawan						
3	Konvensi Negeri Kerinci						
4	Konvensi Negeri Kerinci						
		6	0	1	1	1	1
		5	1	3	3	2	2

No	Jabatan	K	S	B	K	T	A
1	Peneliti Pada Akademik						
2	Perencanaan Akademik						
3	Perencanaan Sarana Prasarana						
4	Kelembagaan dan Hubungan Masyarakat						
		6	1	2	1	1	1
		5	0	14	14	6	6
		5	0	2	2	2	2
		10	26	16	16	16	16

No	Jabatan	K	S	B	K	T	A
1	Perencanaan & pelaksanaan dan Alumni						
2	Perencanaan & pelaksanaan						
		5	1	1	1	1	1
		5	0	1	1	1	1
		1	2	0	0	0	0

No	Jabatan	K	S	B	K	T	A
1	Kelembagaan Kelembagaan Perencanaan						
2	Kelembagaan Kelembagaan						
3	Kelembagaan Kelembagaan						
4	Kelembagaan Kelembagaan						
5	Kelembagaan Kelembagaan						
6	Kelembagaan Kelembagaan						
7	Kelembagaan Kelembagaan						
8	Kelembagaan Kelembagaan						
9	Kelembagaan Kelembagaan						
10	Kelembagaan Kelembagaan						
		1	14	6	6	3	3
		20	21	1	1	1	1

PEJABAT
 DEKANO
 UNIVERSITAS LAMPUNG

DEKANO
 WAKIL DEKANO BIDANG AKADEMIK DAN KEPYASAKAMAAN
 WAKIL DEKANO BIDANG KEMAHASISWAAN DAN ALUMNI

Rekapitulasi	B	K	L
Eselon II	1	1	0
Eselon III	4	4	0
Eselon IV	19	24	5
PTO	70	79	2
	74	74	2

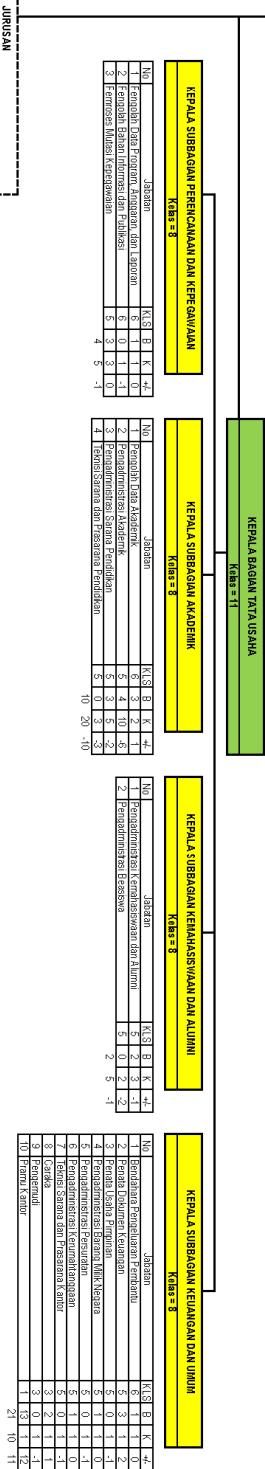

JURUSAN						
No	Jabatan	K/S	B	K	L	+
1	Ketua Jurusan					
2	Wakil Ketua Jurusan					
3	Asisten					
4	Asisten					
5	Asisten					
6	Asisten					
7	Asisten					
8	Asisten					
9	Asisten					
10	Asisten					
11	Asisten					
12	Asisten					
13	Asisten					
14	Asisten					
15	Asisten					

PEJABATAN
FAKULTAS SOSIAL DAN POLITIK
UNIVERSITAS LAMPUNG

DEKAN
WAKIL DEKAN BIDANG AKADEMIK DAN PENELITIAN
WAKIL DEKAN BIDANG KEMAHASISWAAN DAN ALUMNI

Revisi/	Uraian
Revisi I	B K 1 1
Revisi II	1 1 0 0
Revisi III	4 4 0 0
Revisi IV	0 0 0 0
Revisi V	0 0 0 0
Revisi VI	0 0 0 0
Revisi VII	0 0 0 0
Revisi VIII	0 0 0 0
Revisi IX	0 0 0 0
Revisi X	0 0 0 0
Revisi XI	0 0 0 0
Revisi XII	0 0 0 0
Revisi XIII	0 0 0 0
Revisi XIV	0 0 0 0
Revisi XV	0 0 0 0
Revisi XVI	0 0 0 0
Revisi XVII	0 0 0 0
Revisi XVIII	0 0 0 0
Revisi XIX	0 0 0 0
Revisi XX	0 0 0 0
Revisi XXI	0 0 0 0
Revisi XXII	0 0 0 0
Revisi XXIII	0 0 0 0
Revisi XXIV	0 0 0 0
Revisi XXV	0 0 0 0
Revisi XXVI	0 0 0 0
Revisi XXVII	0 0 0 0
Revisi XXVIII	0 0 0 0
Revisi XXIX	0 0 0 0
Revisi XXX	0 0 0 0
Revisi XXXI	0 0 0 0
Revisi XXXII	0 0 0 0
Revisi XXXIII	0 0 0 0
Revisi XXXIV	0 0 0 0
Revisi XXXV	0 0 0 0
Revisi XXXVI	0 0 0 0
Revisi XXXVII	0 0 0 0
Revisi XXXVIII	0 0 0 0
Revisi XXXIX	0 0 0 0
Revisi XL	0 0 0 0
Revisi XLI	0 0 0 0
Revisi XLII	0 0 0 0
Revisi XLIII	0 0 0 0
Revisi XLIV	0 0 0 0
Revisi XLV	0 0 0 0
Revisi XLVI	0 0 0 0
Revisi XLVII	0 0 0 0
Revisi XLVIII	0 0 0 0
Revisi XLIX	0 0 0 0
Revisi L	0 0 0 0

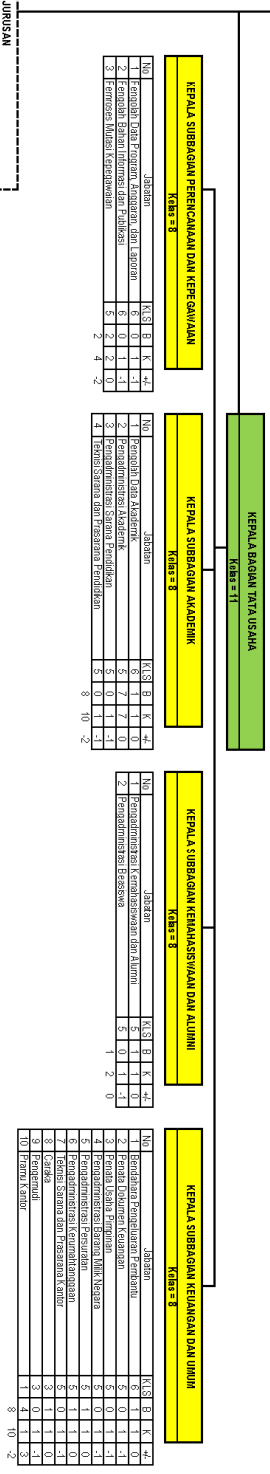

JURUSAN

No	Jabatan	K	S	B	I	K	+
1	Ketua Jurusan						
2	Wakil Ketua Jurusan						
3	Asisten Ketua Jurusan						
4	Asisten						
5	Asisten						
6	Asisten						
7	Asisten						
8	Asisten						
9	Asisten						
10	Asisten						
11	Asisten						
12	Asisten						
13	Asisten						
14	Asisten						
15	Asisten						
16	Asisten						
17	Asisten						
18	Asisten						
19	Asisten						
20	Asisten						

PELAKSANAAN PEMATAKAN DAN ILMU PENGETAHUAN ALAM
UNIVERSITAS LAMPUNG

DEKAN
WAKIL DEKAN BIDANG AKADEMIK DAN KEMASYARAKATAN
WAKIL DEKAN BIDANG KEMAHASISWAAN DAN ALUMNI

Revisi/Edisi	Uraian
Edisi I	B K 1
Edisi II	1 1 0
Edisi III	1 1 0
Edisi IV	4 4 0
FT	10 13 2
FTO	12 8 2
FT1	51 82 2

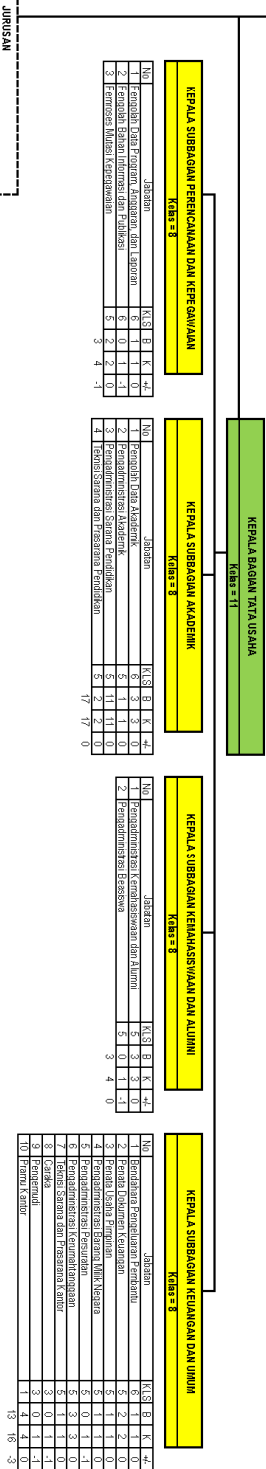

No	Jabatan	K1	S	B	K	K	+
1	Peneliti Muda Program Akademik dan Kemahasiswaan	6	1	1	0	0	0
2	Peneliti Muda Kemahasiswaan dan Publikasi	6	0	1	1	0	0
3	Konvensi Mula Karyawan	5	1	2	0	0	0
4	Konvensi Mula Karyawan	5	2	0	0	0	0

No	Jabatan	K1	S	B	K	K	+
1	Peneliti Muda Akademik	6	3	3	0	0	0
2	Perencanaan Akademik	5	1	1	0	0	0
3	Perencanaan Sarana dan Prasarana	5	1	1	0	0	0
4	Subbagian dan Program & Kegiatan	5	1	1	0	0	0
5	Subbagian dan Program & Kegiatan	5	1	1	0	0	0

No	Jabatan	K1	S	B	K	K	+
1	Perencanaan & pelaksanaan dan Alumni	5	3	3	0	0	0
2	Perencanaan & Peserta	5	0	1	1	0	0
3	Perencanaan & Peserta	5	0	1	1	0	0

No	Jabatan	K1	S	B	K	K	+
1	Kemahasiswaan dan Kemahasiswaan	6	1	1	0	0	0
2	Perencanaan dan Kemahasiswaan	6	2	2	0	0	0
3	Perencanaan dan Kemahasiswaan	5	1	1	0	0	0
4	Perencanaan dan Kemahasiswaan	5	1	1	0	0	0
5	Perencanaan dan Kemahasiswaan	5	0	1	1	0	0
6	Perencanaan dan Kemahasiswaan	5	3	3	0	0	0
7	Perencanaan dan Kemahasiswaan	5	0	1	1	0	0
8	Perencanaan dan Kemahasiswaan	5	0	1	1	0	0
9	Perencanaan dan Kemahasiswaan	5	0	1	1	0	0
10	Perencanaan dan Kemahasiswaan	4	4	4	0	0	0

No	Jabatan	K1	S	B	K	K	+
1	Kelembagaan						
2	Kelembagaan						
3	Kelembagaan						
4	Kelembagaan						
5	Kelembagaan						
6	Kelembagaan						
7	Kelembagaan						
8	Kelembagaan						
9	Kelembagaan						
10	Kelembagaan						

16 19 - 3

DEKAN
FAKULTAS TEKNIK
VAKU DEKAN BRANG KEMAHSYARAN DAN ALUMNI

Rekapitulasi	B	K	T
Eselon II	1	1	0
Eselon III	4	4	0
Eselon IV	3	8	25
PTU	22	28	272

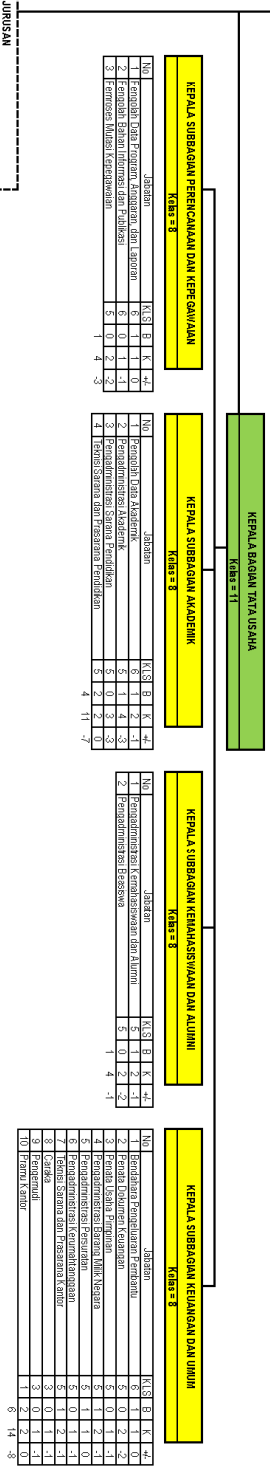

No	Jabatan	K	S	B	T	K	T	K	T
1	Ketua Jurusan								
2	Seperangkat Jurusan								
3	Guru Besar								
4	Lehutor Kepala								
5	Lehutor A/B								
6	Komisi/Panitia								
7	Praktisi/Abdi Masyarakat/Konvensional/Manajemen								
8	Praktisi/Abdi Masyarakat/Konvensional/Manajemen/Lehutor								
9	Praktisi/Abdi Masyarakat/Konvensional/Manajemen/Lehutor/Lehutor A/B								
10	Praktisi/Abdi Masyarakat/Konvensional/Manajemen/Lehutor/Lehutor A/B/Lehutor C/D								
11	Praktisi/Abdi Masyarakat/Konvensional/Manajemen/Lehutor/Lehutor A/B/Lehutor C/D/Lehutor E/F								

**PETA JABATAN
PASCASARJANA
UNIVERSITAS LAMPUNG**

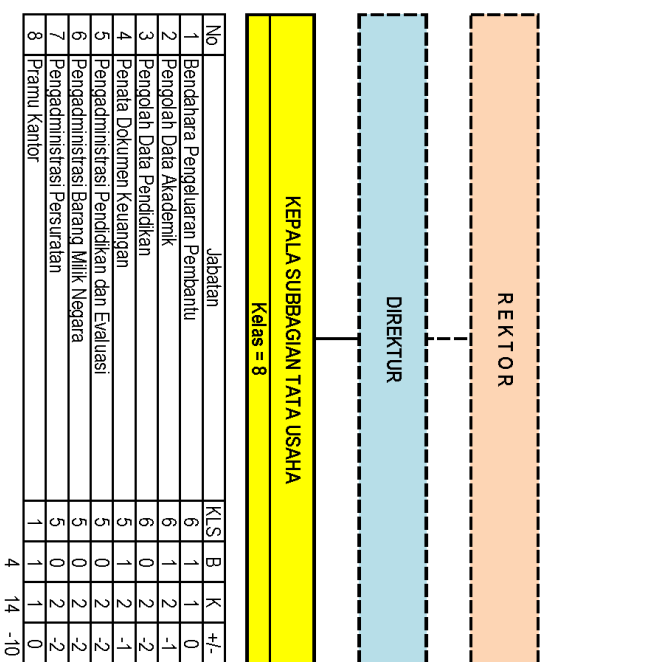

PETA JABATAN
LEMBAGA PENELITIAN DAN PENGABDIAN PADA MASYARAKAT
UNIVERSITAS LAMPUNG

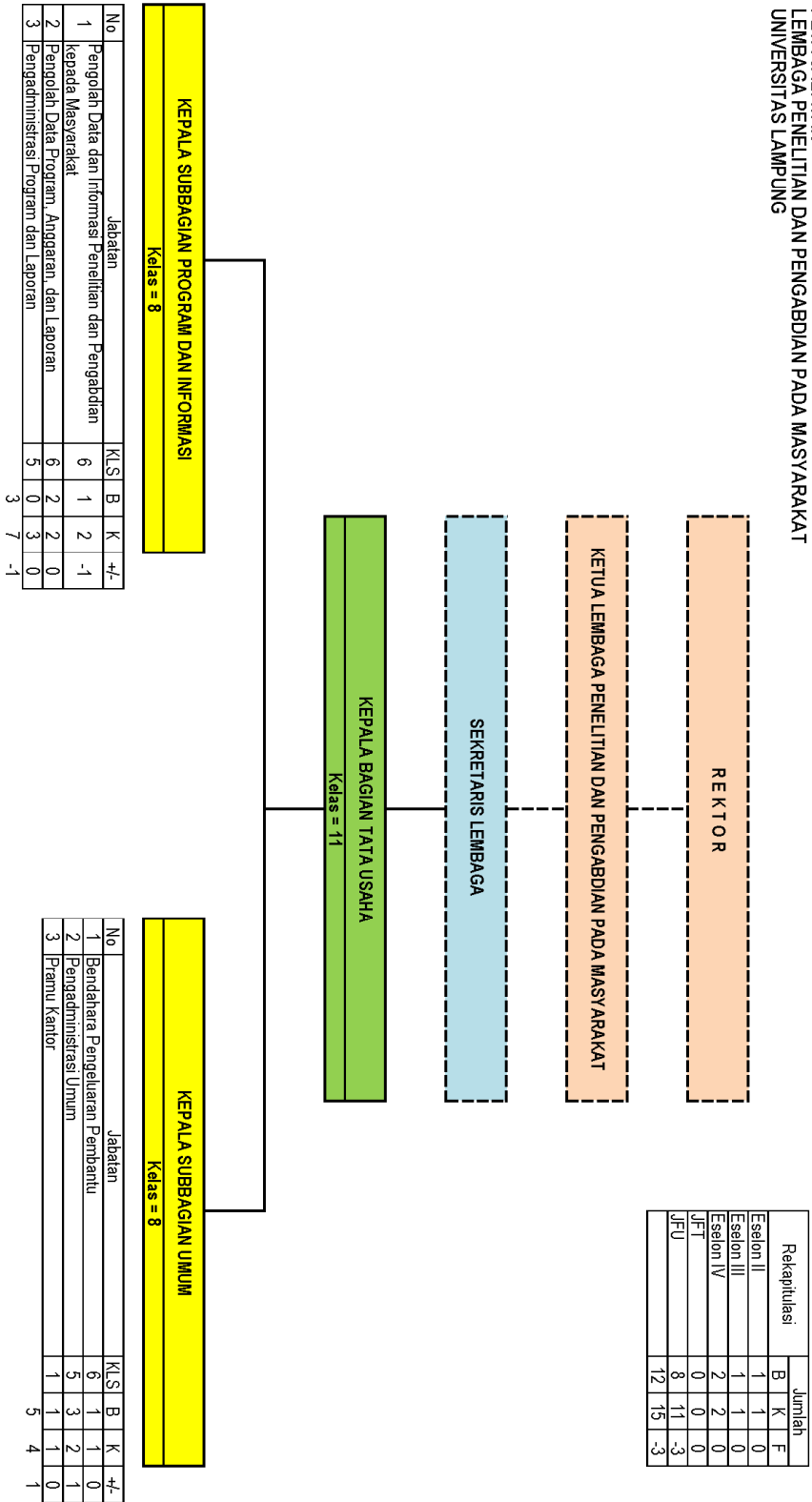

Rekapitulasi	Jumlah		
	B	K	F
Eselon II	1	1	0
Eselon III	1	1	0
Eselon IV	2	2	0
JFT	0	0	0
JFU	8	11	-3
	12	15	-3

No	Jabatan	KLS	B	K	+/-
1	Pengolah Data dan Informasi Penelitian dan Pengabdian kepada Masyarakat	6	1	2	-1
2	Pengolah Data Program, Anggaran, dan Laporan	6	2	2	0
3	Pengadministrasi Program dan Laporan	5	0	3	0
			3	7	-1

No	Jabatan	KLS	B	K	+/-
1	Bendahara Pengeluaran Pembantu	6	1	1	0
2	Pengadministrasi Umum	5	3	2	1
3	Pranlu Kantor	1	1	1	0
			5	4	1

**PETA JABATAN
LEMBAGA PENGEMBANGAN PEMBELAJARAN DAN PENJAMINAN MUTU
UNIVERSITAS LAMPUNG**

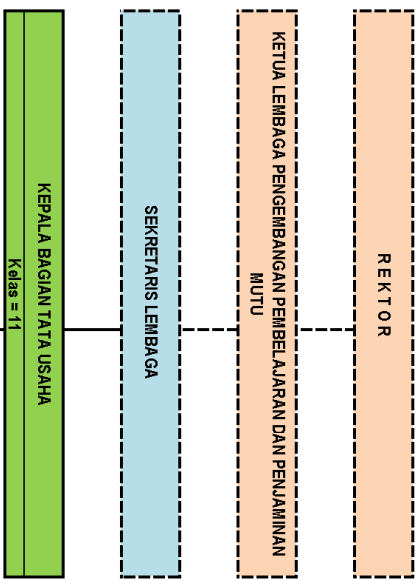

Rekapitulasi	Jumlah		
	B	K	F
Eselon II	1	1	0
Eselon III	1	1	0
Eselon IV	2	2	0
JFT	0	0	0
JFU	8	11	-3
	12	15	-3

No	Jabatan	KLS	B	K	+/-
1	Pengolah Data dan Informasi Pengembangan	6	1	2	-1
2	Pembalajaran dan Penjaminan Mutu	6	2	2	0
3	Pengolah Data Program, Anggaran, dan Laporan	5	0	3	-3
	Pengadministrasi Program dan Laporan	3	7	7	-4

No	Jabatan	KLS	B	K	+/-
1	Bendahara Pengeluaran Pembantu	6	1	1	0
2	Pengadministrasi Umum	5	3	2	1
3	Pramu Kantor	1	1	1	0
		5	4	4	1

**PETA JABATAN
UPT PERPUSTAKAAN
UNIVERSITAS LAMPUNG**

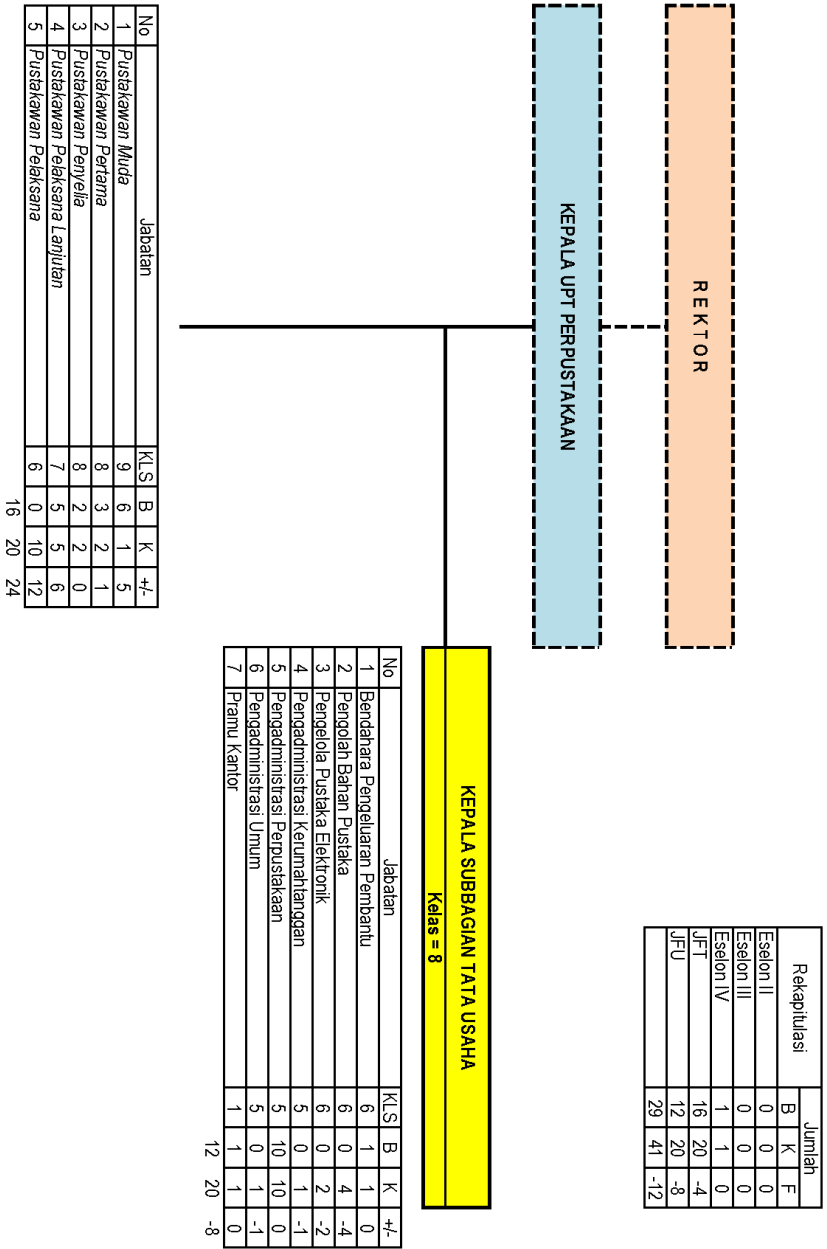

**PETA JABATAN
UPT TEKNOLOGI INFORMASI DAN KOMUNIKASI
UNIVERSITAS LAMPUNG**

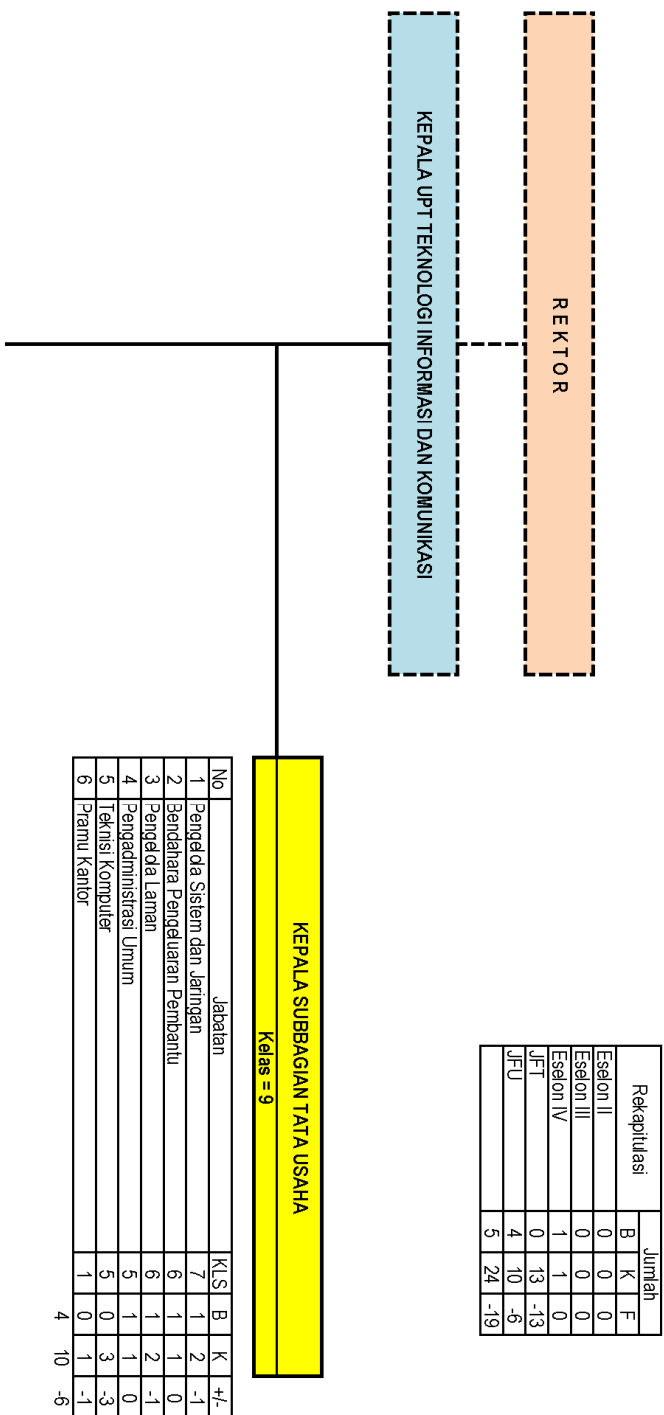

**PETA JABATAN
UPT LABORATORIUM TERPADU DAN SENTRA INOVASI TEKNOLOGI
UNIVERSITAS LAMPUNG**

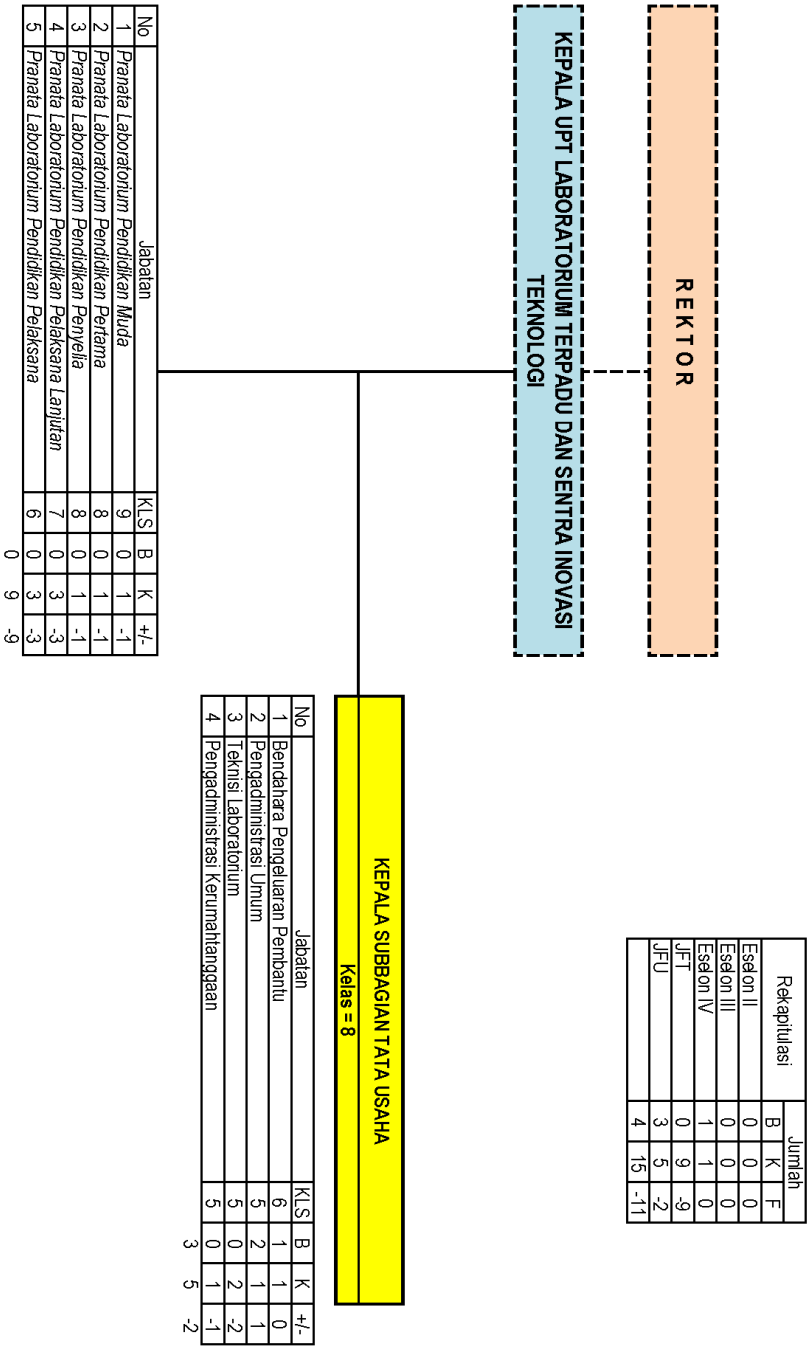

**PETA JABATAN
UPT BAHASA
UNIVERSITAS LAMPUNG**

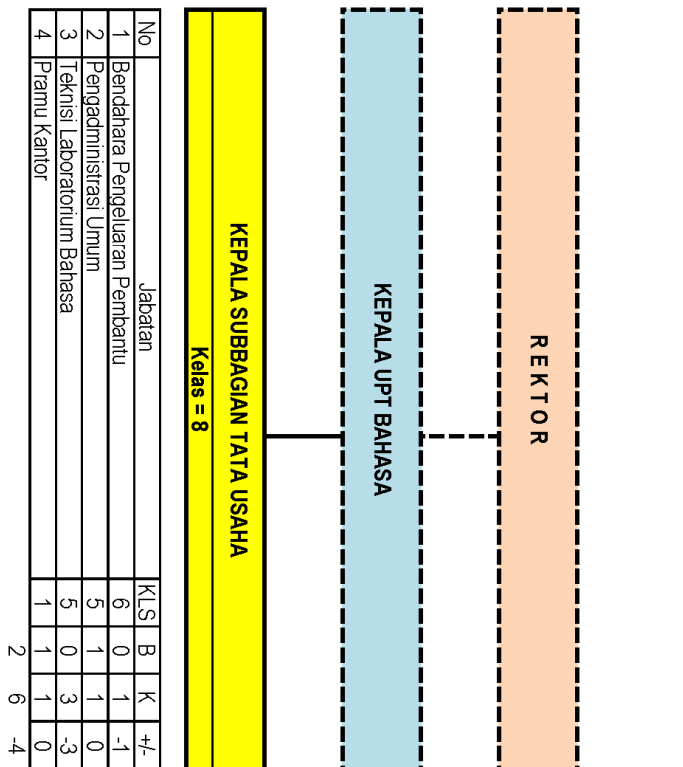

**PETA JABATAN
UPT PENGEMBANGAN KARIR DAN KEWIRAUSAHAAN
UNIVERSITAS LAMPUNG**

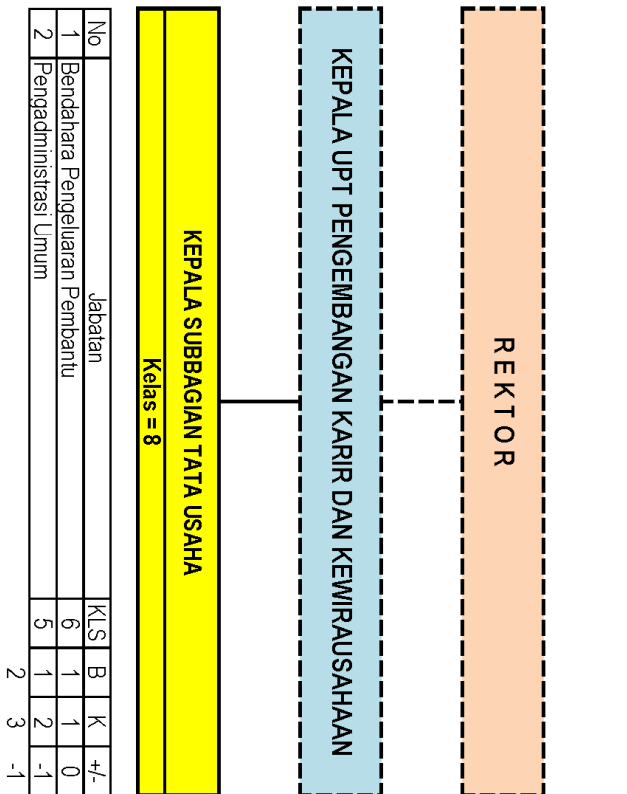

Rekapitulasi	Jumlah		
	B	K	F
Eselon II	0	0	0
Eselon III	0	0	0
Eselon IV	1	1	0
JFT	0	0	0
JFU	2	3	-1
	3	4	-1

**PETA JABATAN
UPT PENGEMBANGAN KERJA SAMA DAN LAYANAN INTERNASIONAL
UNIVERSITAS LAMPUNG**

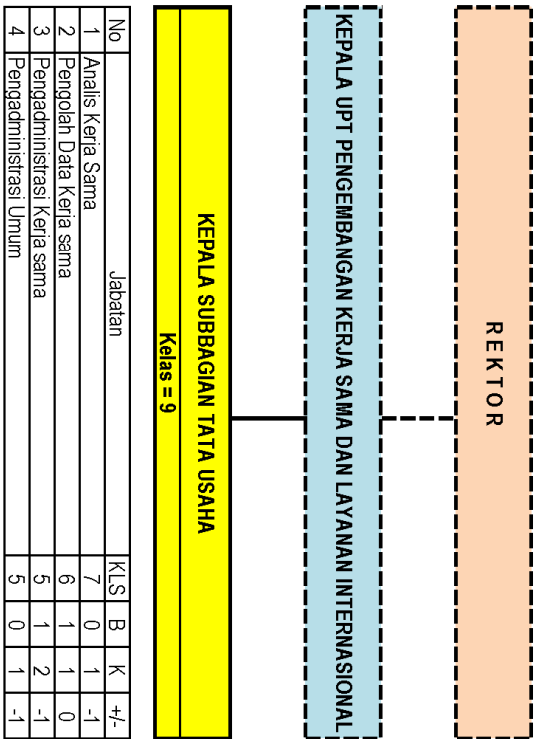

Rekapitulasi	Jumlah		
	B	K	E
Eselon II	0	0	0
Eselon III	0	0	0
Eselon IV	1	1	0
JFT	0	0	0
JFU	2	5	-3
	3	6	-3

**PETA JABATAN
UPT KEARSIPAN
UNIVERSITAS LAMPUNG**

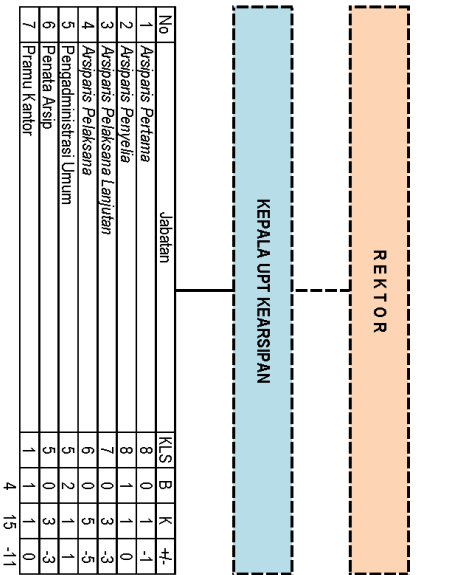

Salinan sesuai dengan aslinya
Kepala Biro Hukum dan Organisasi
Kementerian Riset, Teknologi, dan Pendidikan Tinggi,
TTD.

Ani Nurdiani Azzah
NIP. 195812011985032001

Rekapitulasi	Jumlah		
	B	K	F
Eselon II	0	0	0
Eselon III	0	0	0
Eselon IV	1	1	0
JFT	1	10	-9
JFU	3	5	-2
	5	16	-11

MENTERI RISET, TEKNOLOGI, DAN PENDIDIKAN TINGGI,
REPUBLIK INDONESIA,

TTD.

MOHAMAD NASIR