



BERITA NEGARA REPUBLIK INDONESIA

No.2010, 2016

KEMENRISTEK. Institut Seni Indonesia Denpasar.
Kelas Jabatan. Pencabutan.

PERATURAN MENTERI RISET, TEKNOLOGI, DAN PENDIDIKAN TINGGI
REPUBLIK INDONESIA
NOMOR 101 TAHUN 2016
TENTANG
KELAS JABATAN DI INSTITUT SENI INDONESIA DENPASAR

DENGAN RAHMAT TUHAN YANG MAHA ESA

MENTERI RISET, TEKNOLOGI, DAN PENDIDIKAN TINGGI
REPUBLIK INDONESIA,

- Menimbang : a. bahwa untuk melaksanakan ketentuan Pasal 6 ayat (1) Peraturan Menteri Pendayagunaan Aparatur Negara dan Reformasi Birokrasi Nomor 39 Tahun 2013 tentang Penetapan Kelas Jabatan di lingkungan Instansi Pemerintah, perlu menetapkan Kelas Jabatan di lingkungan Kementerian Riset, Teknologi, dan Pendidikan Tinggi;
- b. bahwa sesuai dengan hasil evaluasi jabatan di Institut Seni Indonesia Denpasar telah memperoleh persetujuan Menteri Pendayagunaan Aparatur Negara dan Reformasi Birokrasi berdasarkan Surat Nomor B-3362/M.PANRB/10/2015;
- c. bahwa berdasarkan pertimbangan sebagaimana dimaksud dalam huruf a dan huruf b, perlu menetapkan Peraturan Menteri Riset, Teknologi, dan Pendidikan Tinggi tentang Kelas Jabatan di Institut Seni Indonesia Denpasar;

- Mengingat : 1. Undang-Undang Nomor 5 Tahun 2014 tentang Aparatur Sipil Negara (Lembaran Negara Republik Indonesia Tahun 2014 Nomor 6, Tambahan Lembaran Negara Republik Indonesia Nomor 5494);
2. Peraturan Pemerintah Nomor 9 Tahun 2003 tentang Wewenang Pengangkatan, Pemindahan, dan Pemberhentian Pegawai Negeri Sipil (Lembaran Negara Republik Indonesia Tahun 2003 Nomor 15, Tambahan Lembaran Negara Republik Indonesia Nomor 4263) sebagaimana telah diubah dengan Peraturan Pemerintah Nomor 63 Tahun 2009 tentang Perubahan atas Peraturan Pemerintah Nomor 9 Tahun 2003 tentang Wewenang Pengangkatan, Pemindahan, dan Pemberhentian Pegawai Negeri Sipil (Lembaran Negara Republik Indonesia Tahun 2009 Nomor 164);
3. Peraturan Presiden Nomor 13 Tahun 2015 tentang Kementerian Riset, Teknologi, dan Pendidikan Tinggi (Lembaran Negara Republik Indonesia Tahun 2015 Nomor 14);
4. Peraturan Menteri Pendayagunaan Aparatur Negara dan Reformasi Birokrasi Nomor 39 Tahun 2013 tentang Penetapan Kelas Jabatan di Lingkungan Instansi Pemerintah (Berita Negara Republik Indonesia Tahun 2013 Nomor 1636);
5. Peraturan Menteri Riset, Teknologi, dan Pendidikan Tinggi Nomor 15 Tahun 2015 tentang Organisasi dan Tata Kerja Kementerian Riset, Teknologi, dan Pendidikan Tinggi (Berita Negara Republik Indonesia Tahun 2015 Nomor 889);
6. Peraturan Menteri Riset, Teknologi, dan Pendidikan Tinggi Nomor 24 Tahun 2015 tentang Organisasi dan Tata Kerja Institut Seni Indonesia Denpasar (Berita Negara Republik Indonesia Tahun 2015 Nomor 1392);

MEMUTUSKAN:

Menetapkan : PERATURAN MENTERI RISET, TEKNOLOGI, DAN PENDIDIKAN TINGGI TENTANG KELAS JABATAN DI INSTITUT SENI INDONESIA DENPASAR.

Pasal 1

Peraturan Menteri ini mengatur mengenai kelas jabatan di Institut Seni Indonesia Denpasar yang terdiri atas:

- a. jabatan struktural; dan
- b. jabatan fungsional.

Pasal 2

Kelas jabatan sebagaimana dimaksud dalam Pasal 1 ditetapkan berdasarkan persetujuan penetapan hasil evaluasi jabatan oleh menteri yang menyelenggarakan urusan pemerintahan di bidang pendayagunaan aparatur negara dan reformasi birokrasi.

Pasal 3

- (1) Kelas jabatan sebagaimana dimaksud dalam Pasal 1 tercantum dalam Lampiran yang merupakan bagian tidak terpisahkan dari Peraturan Menteri ini.
- (2) Lampiran sebagaimana dimaksud pada ayat (1) terdiri atas:
 - a. rekapitulasi kelas jabatan dan persediaan pegawai sebagaimana tercantum dalam Lampiran I;
 - b. daftar nama jabatan struktural, kelas jabatan, dan persediaan pegawai sebagaimana tercantum dalam Lampiran II;
 - c. daftar nama jabatan fungsional, kelas jabatan, dan persediaan pegawai sebagaimana tercantum dalam Lampiran III;
 - d. tabel hasil evaluasi jabatan struktural sebagaimana tercantum dalam Lampiran IV;
 - e. tabel hasil evaluasi jabatan fungsional sebagaimana tercantum dalam Lampiran V; dan

- f. peta jabatan sebagaimana tercantum dalam Lampiran VI.

Pasal 4

Kelas jabatan dan pemangku jabatan di Institut Seni Indonesia Denpasar ditetapkan oleh Rektor.

Pasal 5

Kelas jabatan sebagaimana dimaksud dalam Pasal 3 digunakan sebagai dasar pembayaran tunjangan kinerja bagi pegawai di Institut Seni Indonesia Denpasar terhitung sejak organisasi dan tata kerja Institut Seni Indonesia Denpasar diterapkan berdasarkan Peraturan Menteri Riset, Teknologi, dan Pendidikan Tinggi Nomor 24 Tahun 2015 tentang Organisasi dan Tata Kerja Institut Seni Indonesia Denpasar.

Pasal 6

Pada saat Peraturan Menteri ini mulai berlaku, semua ketentuan mengenai kelas jabatan di Institut Seni Indonesia Denpasar yang telah ada sebelumnya, dicabut dan dinyatakan tidak berlaku.

Pasal 7

Peraturan Menteri ini mulai berlaku pada tanggal diundangkan.

Agar setiap orang mengetahuinya, memerintahkan pengundangan Peraturan Menteri ini dengan penempatannya dalam Berita Negara Republik Indonesia.

Ditetapkan di Jakarta
pada tanggal 22 Desember 2016

MENTERI RISET, TEKNOLOGI,
DAN PENDIDIKAN TINGGI
REPUBLIK INDONESIA,

ttd

MOHAMAD NASIR

Diundangkan di Jakarta
pada tanggal 27 Desember 2016

DIREKTUR JENDERAL
PERATURAN PERUNDANG-UNDANGAN
KEMENTERIAN HUKUM DAN HAK ASASI MANUSIA
REPUBLIK INDONESIA,

ttd

WIDODO EKATJAHJANA

LAMPIRAN I
 PERATURAN MENTERI RISET, TEKNOLOGI,
 DAN PENDIDIKAN TINGGI
 NOMOR TAHUN 2016
 TENTANG KELAS JABATAN DI INSTITUT SENI INDONESIA DENPASAR

REKAPITULASI KELAS JABATAN DAN PERSEDIAAN PEGAWAI
 DI INSTITUT SENI INDONESIA DENPASAR

| No. | Kelas Jabatan | Persediaan Pegawai |
|--------------|----------------------|---------------------------|
| 1 | 2 | 3 |
| 1 | 14 | 2 |
| 2 | 13 | 0 |
| 3 | 12 | 4 |
| 4 | 11 | 3 |
| 5 | 10 | 0 |
| 6 | 9 | 12 |
| 7 | 8 | 12 |
| 8 | 7 | 7 |
| 9 | 6 | 27 |
| 10 | 5 | 30 |
| 11 | 4 | 0 |
| 12 | 3 | 18 |
| Total | | 115 |

MENTERI RISET, TEKNOLOGI, DAN PENDIDIKAN TINGGI
 REPUBLIK INDONESIA,

MOHAMAD NASIR

LAMPIRAN II
PERATURAN MENTERI RISET, TEKNOLOGI, DAN PENDIDIKAN TINGGI
NOMOR TAHUN 2016
TENTANG KELAS JABATAN DI INSTITUT SENI INDONESIA DENPASAR

DAFTAR NAMA JABATAN STRUKTURAL, KELAS JABATAN, DAN PERSEDIAAN PEGAWAI
DI INSTITUT SENI INDONESIA DENPASAR

| 1 | 2 | 3 | 4 | 5 |
|------------|---|----------------------|---------------------------|-------------------|
| No. | Nama Jabatan Struktural | Kelas Jabatan | Persediaan Pegawai | Keterangan |
| 1 | Kepala Biro Akademik, Kemahasiswaan, Perencanaan dan Kerja Sama | 14 | 1 | |
| 2 | Kepala Bagian Akademik dan Kemahasiswaan | 12 | 1 | |
| 3 | Kepala Subbagian Akademik | 9 | 1 | |
| 4 | Kepala Subbagian Kemahasiswaan dan Alumni | 9 | 1 | |
| 5 | Kepala Bagian Perencanaan, Kerjasama, dan Hubungan Masyarakat | 12 | 1 | |
| 6 | Kepala Subbagian Perencanaan dan Penganggaran | 9 | 1 | |
| 7 | Kepala Subbagian Kerjasama dan Hubungan Masyarakat | 9 | 1 | |
| 8 | Kepala Biro Umum dan Keuangan | 14 | 1 | |
| 9 | Kepala Bagian Umum | 12 | 1 | |
| 10 | Kepala Subbagian Rumah Tangga dan Barang Milik Negara | 9 | 1 | |
| 11 | Kepala Subbagian Kepegawaian | 9 | 1 | |
| 12 | Kepala Subbagian Tata Usaha, Hukum, dan Tatakelola | 9 | 1 | |
| 13 | Kepala Bagian Keuangan | 12 | 1 | |
| 14 | Kepala Subbagian Anggaran | 9 | 1 | |
| 15 | Kepala Subbagian Akuntansi dan Pelaporan | 9 | 1 | |
| 16 | Kepala Bagian Tata Usaha | 11 | 1 | |
| 17 | Kepala Subbagian Akademik dan Kemahasiswaan | 8 | 1 | |
| 18 | Kepala Subbagian Umum dan Keuangan | 8 | 1 | |
| 19 | Kepala Bagian Tata Usaha | 11 | 1 | |
| 20 | Kepala Subbagian Akademik dan Kemahasiswaan | 8 | 1 | |
| 21 | Kepala Subbagian Umum dan Keuangan | 8 | 1 | |
| 22 | Kepala Bagian Tata Usaha | 11 | 1 | |

| No. | Nama Jabatan Struktural | Kelas Jabatan | Persediaan Pegawai | Keterangan |
|--------------|------------------------------------|---------------|--------------------|------------|
| 1 | 2 | 3 | 4 | 5 |
| 23 | Kepala Subbagian Data dan Program | 8 | 1 | |
| 24 | Kepala Subbagian Umum dan Keuangan | 8 | 1 | |
| 25 | Kepala Subbagian Tata Usaha | 8 | 1 | |
| 26 | Kepala Subbagian Tata Usaha | 9 | 1 | |
| Total | | | 26 | |

MENTERI RISET, TEKNOLOGI, DAN PENDIDIKAN TINGGI
REPUBLIK INDONESIA,

MOHAMAD NASIR

LAMPIRAN III
PERATURAN MENTERI RISET, TEKNOLOGI, DAN PENDIDIKAN TINGGI
NOMOR TAHUN 2016
TENTANG KELAS JABATAN DI INSTITUT SENI INDONESIA DENPASAR

DAFTAR NAMA JABATAN FUNGSIONAL, KELAS JABATAN, DAN PERSEDIAAN PEGAWAI
DI LINGKUNGAN INSTITUT SENI INDONESIA DENPASAR

| No. | Nama Jabatan Fungsional | Unit Organisasi | Kelas Jabatan | Persediaan Pegawai | Keterangan |
|------------------------------------|--|----------------------------------|---------------|--------------------|------------|
| 1 | 2 | 3 | 4 | 5 | 6 |
| JABATAN FUNGSIONAL TERTENTU | | | | | |
| 1 | Pranata Laboratorium Pendidikan Muda | Institut Seni Indonesia Denpasar | 9 | 2 | |
| 2 | Pustakawan Muda | Institut Seni Indonesia Denpasar | 9 | 0 | |
| 3 | Pranata Komputer Muda | Institut Seni Indonesia Denpasar | 9 | 0 | |
| 4 | Arsiparis Pertama | Institut Seni Indonesia Denpasar | 8 | 1 | |
| 5 | Arsiparis Penyelia | Institut Seni Indonesia Denpasar | 8 | 0 | |
| 6 | Analisis Kepegawaian Pertama | Institut Seni Indonesia Denpasar | 8 | 1 | |
| 7 | Analisis Kepegawaian Penyelia | Institut Seni Indonesia Denpasar | 8 | 0 | |
| 8 | Pengelola Pengadaan Barang/Jasa Pertama | Institut Seni Indonesia Denpasar | 8 | 1 | |
| 9 | Pranata Humas Pertama | Institut Seni Indonesia Denpasar | 8 | 0 | |
| 10 | Pranata Laboratorium Pendidikan Pertama | Institut Seni Indonesia Denpasar | 8 | 2 | |
| 11 | Pranata Laboratorium Pendidikan Penyelia | Institut Seni Indonesia Denpasar | 8 | 0 | |
| 12 | Pranata Komputer Pertama | Institut Seni Indonesia Denpasar | 8 | 0 | |
| 13 | Pustakawan Penyelia | Institut Seni Indonesia Denpasar | 8 | 0 | |
| 14 | Pranata Komputer Penyelia | Institut Seni Indonesia Denpasar | 8 | 0 | |
| 15 | Arsiparis Pelaksana Lanjutan | Institut Seni Indonesia Denpasar | 7 | 0 | |
| 16 | Analisis Kepegawaian Pelaksana Lanjutan | Institut Seni Indonesia Denpasar | 7 | 0 | |
| 17 | Pranata Laboratorium Pendidikan Pelaksana Lanjutan | Institut Seni Indonesia Denpasar | 7 | 0 | |
| 18 | Pustakawan Pelaksana Lanjutan | Institut Seni Indonesia Denpasar | 7 | 0 | |
| 19 | Pranata Komputer Pelaksana Lanjutan | Institut Seni Indonesia Denpasar | 7 | 0 | |
| 20 | Arsiparis Pelaksana | Institut Seni Indonesia Denpasar | 6 | 0 | |
| 21 | Analisis Kepegawaian Pelaksana | Institut Seni Indonesia Denpasar | 6 | 0 | |

| No. | Nama Jabatan Fungsional | Unit Organisasi | Kelas Jabatan | Persediaan Pegawai | Keterangan |
|---|---|----------------------------------|---------------|--------------------|------------|
| 1 | 2 | 3 | 4 | 5 | 6 |
| 22 | Pramata Laboratorium Pendidikan Pelaksana | Institut Seni Indonesia Denpasar | 6 | 0 | |
| 23 | Pustakawan Pelaksana | Institut Seni Indonesia Denpasar | 6 | 0 | |
| 24 | Pranata Komputer Pelaksana | Institut Seni Indonesia Denpasar | 6 | 0 | |
| JUMLAH PERSEDIAAN PEGAWAI JABATAN FUNGSIONAL TERENTU | | | | 7 | |
| JABATAN FUNGSIONAL UMUM | | | | | |
| 25 | Analisis Barang Milik Negara | Institut Seni Indonesia Denpasar | 7 | 0 | |
| 26 | Analisis Data Akademik | Institut Seni Indonesia Denpasar | 7 | 1 | |
| 27 | Analisis Pelaksanaan Program dan Anggaran | Institut Seni Indonesia Denpasar | 7 | 0 | |
| 28 | Bendahara Penerimaan | Institut Seni Indonesia Denpasar | 7 | 1 | |
| 29 | Bendahara Pengeluaran | Institut Seni Indonesia Denpasar | 7 | 1 | |
| 30 | Pengelola Sistem dan Jaringan | Institut Seni Indonesia Denpasar | 7 | 1 | |
| 31 | Penyusun Informasi dan Publikasi | Institut Seni Indonesia Denpasar | 7 | 1 | |
| 32 | Penyusun Laporan Keuangan | Institut Seni Indonesia Denpasar | 7 | 1 | |
| 33 | Penyusun Program dan Anggaran | Institut Seni Indonesia Denpasar | 7 | 1 | |
| 34 | Penyusun Program Pembinaan Organisasi Kemahasiswaan | Institut Seni Indonesia Denpasar | 7 | 0 | |
| 35 | Bendahara Pengeluaran Pembantu | Institut Seni Indonesia Denpasar | 6 | 4 | |
| 36 | Pengelola Launan | Institut Seni Indonesia Denpasar | 6 | 1 | |
| 37 | Pengelola Program, Minat, Bakat dan Penalaran Mahasiswa | Institut Seni Indonesia Denpasar | 6 | 1 | |
| 38 | Pengelola Pustaka Elektronik | Institut Seni Indonesia Denpasar | 6 | 0 | |
| 39 | Pengelola Sistem Informasi Perguruan Tinggi | Institut Seni Indonesia Denpasar | 6 | 1 | |
| 40 | Pengelola Sistem Informasi Persuratan | Institut Seni Indonesia Denpasar | 6 | 0 | |
| 41 | Pengolah Bahan Pustaka | Institut Seni Indonesia Denpasar | 6 | 2 | |
| 42 | Pengolah Data Akademik | Institut Seni Indonesia Denpasar | 6 | 6 | |
| 43 | Pengolah Data Alumni | Institut Seni Indonesia Denpasar | 6 | 0 | |
| 44 | Pengolah Data Barang Milik Negara | Institut Seni Indonesia Denpasar | 6 | 2 | |
| 45 | Pengolah Data Beasiswa | Institut Seni Indonesia Denpasar | 6 | 1 | |
| 46 | Pengolah Data dan Informasi | Institut Seni Indonesia Denpasar | 6 | 0 | |
| 47 | Pengolah Data Kinerja Pegawai | Institut Seni Indonesia Denpasar | 6 | 0 | |
| 48 | Pengolah Data Kependidikan | Institut Seni Indonesia Denpasar | 6 | 1 | |
| 49 | Pengolah Data Kerja Sama | Institut Seni Indonesia Denpasar | 6 | 2 | |

| No. | Nama Jabatan Fungsional | Unit Organisasi | Kelas Jabatan | Persediaan Pegawai | Keterangan |
|-----|--|----------------------------------|---------------|--------------------|------------|
| 1 | 2 | 3 | 4 | 5 | 6 |
| 50 | Pengolah Data Ketatalaksanaan | Institut Seni Indonesia Denpasar | 6 | 0 | |
| 51 | Pengolah Data Keuangan | Institut Seni Indonesia Denpasar | 6 | 0 | |
| 52 | Pengolah Data Program dan Anggaran | Institut Seni Indonesia Denpasar | 6 | 1 | |
| 53 | Pengolah Data Program, Anggaran dan Laporan | Institut Seni Indonesia Denpasar | 6 | 2 | |
| 54 | Pengolah Data Sarana Pendidikan | Institut Seni Indonesia Denpasar | 6 | 0 | |
| 55 | Pengolah Surat Perintah Membayar | Institut Seni Indonesia Denpasar | 6 | 1 | |
| 56 | Pengolah Surat Permintaan Pembayaran | Institut Seni Indonesia Denpasar | 6 | 1 | |
| 57 | Sekretaris Pimpinan | Institut Seni Indonesia Denpasar | 6 | 1 | |
| 58 | Pemroses Mutasi Kepegawaian | Institut Seni Indonesia Denpasar | 5 | 3 | |
| 59 | Penata Dokumen | Institut Seni Indonesia Denpasar | 5 | 1 | |
| 60 | Penata Dokumen Keuangan | Institut Seni Indonesia Denpasar | 5 | 2 | |
| 61 | Penata Pameran | Institut Seni Indonesia Denpasar | 5 | 0 | |
| 62 | Penata Usaha Pimpinan | Institut Seni Indonesia Denpasar | 5 | 1 | |
| 63 | Pengadministrasi Akademik | Institut Seni Indonesia Denpasar | 5 | 2 | |
| 64 | Pengadministrasi Barang Milik Negara | Institut Seni Indonesia Denpasar | 5 | 4 | |
| 65 | Pengadministrasi Belanja Pegawai | Institut Seni Indonesia Denpasar | 5 | 1 | |
| 66 | Pengadministrasi Kemahasiswaan dan Alumni | Institut Seni Indonesia Denpasar | 5 | 1 | |
| 67 | Pengadministrasi Kerja Sama | Institut Seni Indonesia Denpasar | 5 | 1 | |
| 68 | Pengadministrasi Kerumahanggaan | Institut Seni Indonesia Denpasar | 5 | 2 | |
| 69 | Pengadministrasi Koleksi | Institut Seni Indonesia Denpasar | 5 | 0 | |
| 70 | Pengadministrasi Layanan Kesejahteraan Mahasiswa | Institut Seni Indonesia Denpasar | 5 | 0 | |
| 71 | Pengadministrasi Minat, Bakat, dan Penalaran Mahasiswa | Institut Seni Indonesia Denpasar | 5 | 0 | |
| 72 | Pengadministrasi Peraturan Perundang-Undangan | Institut Seni Indonesia Denpasar | 5 | 1 | |
| 73 | Pengadministrasi Perpustakaan | Institut Seni Indonesia Denpasar | 5 | 1 | |
| 74 | Pengadministrasi Persuratan | Institut Seni Indonesia Denpasar | 5 | 0 | |
| 75 | Pengadministrasi Program dan Laporan | Institut Seni Indonesia Denpasar | 5 | 1 | |
| 76 | Pengadministrasi Sarana Pendidikan | Institut Seni Indonesia Denpasar | 5 | 0 | |
| 77 | Pengadministrasi Umum | Institut Seni Indonesia Denpasar | 5 | 4 | |
| 78 | Teknisi Komputer | Institut Seni Indonesia Denpasar | 5 | 0 | |
| 79 | Teknisi Paungung Ajang Gelar | Institut Seni Indonesia Denpasar | 5 | 0 | |
| 80 | Teknisi Sarana dan Prasarana Kantor | Institut Seni Indonesia Denpasar | 5 | 2 | |
| 81 | Teknisi Sarana dan Prasarana Pendidikan | Institut Seni Indonesia Denpasar | 5 | 0 | |

| No. | Nama Jabatan Fungsional | Unit Organisasi | Kelas Jabatan | Persediaan Pegawai | Keterangan |
|--|--------------------------------|----------------------------------|---------------|--------------------|------------|
| 1 | 2 | 3 | 4 | 5 | 6 |
| 82 | Teknisi Sarana Pendidikan Seni | Institut Seni Indonesia Denpasar | 5 | 0 | |
| 83 | Teknisi Laboratorium | Institut Seni Indonesia Denpasar | 5 | 3 | |
| 84 | Caraka | Institut Seni Indonesia Denpasar | 3 | 3 | |
| 85 | Petugas Keamanan | Institut Seni Indonesia Denpasar | 3 | 15 | |
| JUMLAH PERSEDIAAN PEGAWAI JABATAN FUNGSIONAL UMUM | | | | 82 | |
| TOTAL | | | | 89 | |

MENTERI RISET, TEKNOLOGI, DAN PENDIDIKAN TINGGI
REPUBLIK INDONESIA,

MOHAMAD NASIR

TABEL HASIL EVALUASI JABATAN STRUKTURAL
DI LINGKUNGAN INSTITUT SENI INDONESIA DENPASAR

| NO. | NAMA JABATAN | UNIT ORGANISASI | | | | KELAS JABATAN | HARGA JABATAN | FAKTOR 1 RUMAH LINGKUP + DPA/PAK (1-5) | FAKTOR 2 PENGATURAN ORGANISASI (1-3) | FAKTOR 3 WENANG PENTILIHAN + MANAJEMEN (1-5) | FAKTOR 4 HUBUNGAN PERSONAL | | | FAKTOR 5 KESULTAN PENGARAHAN PEKERJAAN (1-5) | FAKTOR 6 KONDISI LAIN (1-5) | | | | | | |
|-----|---|-----------------|--|---|--|---------------|---------------|---|---|---|-------------------------------|-------------------|-----|---|--------------------------------|----|-----|---|-----|---|-----|
| | | ESELON I | ESELON II | ESELON III | ESELON IV | | | | | | SIFAT HUB. (1-4) | TUJUAN HUB. (1-4) | 14 | | | 15 | | | | | |
| 1 | Kepala Biro Akademik, Kemahasiswaan, Perencanaan dan Kerja Sama | ISI Denpasar | Biro Akademik, Kemahasiswaan, Perencanaan dan Kerja Sama | | | 14 | 2815 | 3 | 550 | 2 | 250 | 3 | 900 | 3 | 75 | 4 | 125 | 3 | 340 | 2 | 575 |
| 2 | Kepala Bagian Akademik dan Kemahasiswaan | ISI Denpasar | Biro Akademik, Kemahasiswaan, Perencanaan dan Kerja Sama | Bagian Akademik dan Kemahasiswaan | | 12 | 2105 | 2 | 350 | 2 | 250 | 2 | 775 | 2 | 50 | 1 | 30 | 3 | 340 | 1 | 310 |
| 3 | Kepala Subbagian Akademik | ISI Denpasar | Biro Akademik, Kemahasiswaan, Perencanaan dan Kerja Sama | Bagian Akademik dan Kemahasiswaan | Subbagian Akademik | 9 | 1490 | 2 | 350 | 2 | 250 | 1 | 450 | 1 | 25 | 1 | 30 | 1 | 75 | 1 | 310 |
| 4 | Kepala Subbagian Kemahasiswaan dan Alumni | ISI Denpasar | Biro Akademik, Kemahasiswaan, Perencanaan dan Kerja Sama | Bagian Akademik dan Kemahasiswaan | Subbagian Kemahasiswaan dan Alumni | 9 | 1430 | 1 | 175 | 1 | 100 | 1 | 450 | 1 | 25 | 1 | 30 | 3 | 340 | 1 | 310 |
| 5 | Kepala Bagian Perencanaan, Kelembagaan dan Hubungan Masyarakat | ISI Denpasar | Biro Akademik, Kemahasiswaan, Perencanaan dan Kerja Sama | Bagian Perencanaan, Kelembagaan dan Hubungan Masyarakat | | 12 | 2105 | 2 | 350 | 2 | 250 | 2 | 775 | 2 | 50 | 1 | 30 | 3 | 340 | 1 | 310 |
| 6 | Kepala Subbagian Perencanaan dan Penganggaran | ISI Denpasar | Biro Akademik, Kemahasiswaan, Perencanaan dan Kerja Sama | Bagian Perencanaan, Kelembagaan dan Hubungan Masyarakat | Subbagian Perencanaan dan Penganggaran | 9 | 1430 | 1 | 175 | 1 | 100 | 1 | 450 | 1 | 25 | 1 | 30 | 3 | 340 | 1 | 310 |
| 7 | Kepala Subbagian Kerjasama dan Hubungan Masyarakat | ISI Denpasar | Biro Akademik, Kemahasiswaan, Perencanaan dan Kerja Sama | Bagian Perencanaan, Kelembagaan dan Hubungan Masyarakat | Subbagian Kerja Sama dan Hubungan Masyarakat | 9 | 1430 | 1 | 175 | 1 | 100 | 1 | 450 | 1 | 25 | 1 | 30 | 3 | 340 | 1 | 310 |
| 8 | Kepala Biro Umum dan Kelembagaan | ISI Denpasar | Biro Umum dan Kelembagaan | | | 14 | 2780 | 2 | 350 | 2 | 250 | 3 | 900 | 3 | 75 | 4 | 125 | 4 | 505 | 2 | 575 |
| 9 | Kepala Bagian Umum | ISI Denpasar | Biro Umum dan Kelembagaan | | | 12 | 2105 | 2 | 350 | 2 | 250 | 2 | 775 | 2 | 50 | 1 | 30 | 3 | 340 | 1 | 310 |
| 10 | Kepala Subbagian Rumah Tangga dan Bina | ISI Denpasar | Biro Umum dan Kelembagaan | Bagian Umum | Subbagian Rumah Tangga dan Bina | 9 | 1430 | 1 | 175 | 1 | 100 | 1 | 450 | 1 | 25 | 1 | 30 | 3 | 340 | 1 | 310 |
| 11 | Kepala Subbagian Kepegawaian | ISI Denpasar | Biro Umum dan Kelembagaan | Bagian Umum | Subbagian Kepegawaian | 9 | 1430 | 1 | 175 | 1 | 100 | 1 | 450 | 1 | 25 | 1 | 30 | 3 | 340 | 1 | 310 |
| 12 | Kepala Subbagian Tata Usaha, Hukum dan Talakalana | ISI Denpasar | Biro Umum dan Kelembagaan | Bagian Umum | Subbagian Hukum dan Tata Laksana | 9 | 1430 | 1 | 175 | 1 | 100 | 1 | 450 | 1 | 25 | 1 | 30 | 3 | 340 | 1 | 310 |
| 13 | Kepala Bagian Kelembagaan | ISI Denpasar | Biro Umum dan Kelembagaan | Bagian Kelembagaan | | 12 | 2105 | 2 | 350 | 2 | 250 | 2 | 775 | 2 | 50 | 1 | 30 | 3 | 340 | 1 | 310 |
| 14 | Kepala Subbagian Anggaran | ISI Denpasar | Biro Umum dan Kelembagaan | Bagian Kelembagaan | Subbagian Anggaran | 9 | 1430 | 1 | 175 | 1 | 100 | 1 | 450 | 1 | 25 | 1 | 30 | 3 | 340 | 1 | 310 |

LAMPIRAN IV
PERATURAN MENTERI RISET, TEKNOLOGI, DAN PENDIDIKAN TINGGI
NOMOR TAHUN 2016
TENTANG KELAS JABATAN DI INSTITUT SENI INDONESIA DENPASAR

| NO. | NAMA JABATAN | UNIT ORGANISASI | | | | REELAS JABATAN | HARGA JABATAN | FAKTOR 1 RUANG LINGKUP + DAMPAK (1-5) | FAKTOR 2 PENGANTARAN ORGANISASI (1-5) | FAKTOR 3 WENANG PENYELAIAN + MANAJERIAL (1-3) | FAKTOR 4 HUBUNGAN PERSONAL SIFAT HUB. (1-4) | | | FAKTOR 5 KESULITAN PENGABAHAN PEKERJAAN (1-5) | FAKTOR 6 KONDISI LAIN (1-6) | | | | | |
|-----|---|-----------------|---|--|------------------------------------|----------------|---------------|--|--|--|--|----|----|--|--------------------------------|----|-----|-----|-----|-----|
| | | ESELON I | ESELON II | ESELON III | ESELON IV | | | | | | 12 | 13 | 14 | | | | | | | |
| 1 | | | | | | | | | | | | | | | | | | | | |
| 15 | Kepala Subbagian Akuntansi dan Pelaporan | IS1 Denpasar | Ervo Umum dan Keuangan | Bagian Keuangan dan Pelaporan | Subbagian Akuntansi dan Pelaporan | 9 | 1430 | 1 | 1 | 1 | 1 | 1 | 25 | 1 | 30 | 3 | 340 | 1 | 310 | |
| 16 | Kepala Bagian Tata Usaha | IS1 Denpasar | Pakultas Seni Pertunjukan | Bagian Tata Usaha | | 11 | 1905 | 1 | 1 | 2 | 2 | 2 | 1 | 25 | 1 | 30 | 3 | 340 | 1 | 310 |
| 17 | Kepala Subbagian Akademik dan Keahliasaan | IS1 Denpasar | Pakultas Seni Pertunjukan | Bagian Tata Usaha | Subbagian Akademik dan Keahliasaan | 8 | 1295 | 1 | 1 | 1 | 1 | 1 | 1 | 25 | 1 | 30 | 2 | 205 | 1 | 310 |
| 18 | Kepala Subbagian Umum dan Keuangan | IS1 Denpasar | Pakultas Seni Pertunjukan | Bagian Tata Usaha | Subbagian Umum dan Keuangan | 8 | 1165 | 1 | 1 | 1 | 1 | 1 | 1 | 25 | 1 | 30 | 1 | 75 | 1 | 310 |
| 19 | Kepala Bagian Tata Usaha | IS1 Denpasar | Pakultas Seni Rupa dan Desain | Bagian Tata Usaha | | 11 | 1905 | 1 | 1 | 2 | 2 | 2 | 1 | 25 | 1 | 30 | 3 | 340 | 1 | 310 |
| 20 | Kepala Subbagian Akademik dan Keahliasaan | IS1 Denpasar | Pakultas Seni Rupa dan Desain | Bagian Tata Usaha | Subbagian Akademik dan Keahliasaan | 8 | 1295 | 1 | 1 | 1 | 1 | 1 | 1 | 25 | 1 | 30 | 2 | 205 | 1 | 310 |
| 21 | Kepala Subbagian Umum dan Keuangan | IS1 Denpasar | Pakultas Seni Rupa dan Desain | Bagian Tata Usaha | Subbagian Umum dan Keuangan | 8 | 1165 | 1 | 1 | 1 | 1 | 1 | 1 | 25 | 1 | 30 | 1 | 75 | 1 | 310 |
| 22 | Kepala Bagian Tata Usaha | IS1 Denpasar | Lembaga Penelitian, Pengabdian Masyarakat dan Pengembangan Pendidikan | Bagian Tata Usaha | | 11 | 1905 | 1 | 1 | 2 | 2 | 2 | 1 | 25 | 1 | 30 | 3 | 340 | 1 | 310 |
| 23 | Kepala Subbagian Data dan Program | IS1 Denpasar | Lembaga Penelitian, Pengabdian Masyarakat dan Pengembangan Pendidikan | Bagian Tata Usaha | Subbagian Data dan Program | 8 | 1165 | 1 | 1 | 1 | 1 | 1 | 1 | 25 | 1 | 30 | 1 | 75 | 1 | 310 |
| 24 | Kepala Subbagian Umum dan Keuangan | IS1 Denpasar | Lembaga Penelitian, Pengabdian Masyarakat dan Pengembangan Pendidikan | Bagian Tata Usaha | Subbagian Umum dan Keuangan | 8 | 1165 | 1 | 1 | 1 | 1 | 1 | 1 | 25 | 1 | 30 | 1 | 75 | 1 | 310 |
| 25 | Kepala Subbagian Tata Usaha | IS1 Denpasar | | UPF Perpustakaan | Subbagian Tata Usaha | 8 | 1165 | 1 | 1 | 1 | 1 | 1 | 1 | 25 | 1 | 30 | 1 | 75 | 1 | 310 |
| 26 | Kepala Subbagian Tata Usaha | IS1 Denpasar | | UPF Teknologi Informasi dan Komunikasi | Subbagian Tata Usaha | 9 | 1430 | 1 | 1 | 1 | 1 | 1 | 1 | 25 | 1 | 30 | 3 | 340 | 1 | 310 |

MENTERI RISET, TEKNOLOGI, DAN PENDIDIKAN TINGGI
REPUBLIK INDONESIA,

KOEHAMAD NASIR

TABEL HASIL EVALUASI JABATAN FUNGSIONAL DI INSTITUT SENI INDONESIA DENPASAR

LAMPIRAN V
 PERATURAN MENTERI RISET, TEKNOLOGI, DAN PENDIDIKAN TINGGI
 NOMOR ... TAHUN 2016
 TENTANG KELAS JABATAN DI INSTITUT SENI INDONESIA DENPASAR

| 1 | 2 | 3 | 4 | 5 | 6 | 7 | 8 | 9 | 10 | 11 | 12 | 13 | |
|------------------------------------|---|---------------|---------------|----------------------------------|---------------------------------|------------------------------|-----------------------------------|--|---------------------------------------|--|------------------------------------|---------------------------------------|----|
| NO. | NAMA JABATAN | KELAS JABATAN | HARGA JABATAN | Faktor 1 Pengetahuan (Level 1-9) | Faktor 2 Pengalaman (Level 1-5) | Faktor 3 Pedoman (Level 1-5) | Faktor 4 Kompleksitas (Level 1-6) | Faktor 5 R. Lingkup dan Penguasaan (Level 1-6) | Faktor 6 Hubungan Pribadi (Level 1-4) | Faktor 7 Hubungan Hubungan (Level 1-4) | Faktor 8 Tantuan Fisik (Level 1-3) | Faktor 9 Lingkungan Kerja (Level 1-3) | |
| JABATAN FUNGSIONAL TERBENTU | | | | | | | | | | | | | |
| 1 | Analisis Keperawatan Pertama | 3 | 1280 | 750 | 2 | 125 | 125 | 2 | 75 | 2 | 25 | 1 | 20 |
| 2 | Analisis Keperawatan Perawatan | 3 | 1280 | 750 | 2 | 125 | 125 | 2 | 75 | 2 | 25 | 1 | 20 |
| 3 | Analisis Keperawatan Pendidikan Lanjutan | 3 | 1280 | 750 | 2 | 125 | 125 | 2 | 75 | 2 | 25 | 1 | 20 |
| 4 | Analisis Keperawatan Pendidikan Lanjutan | 3 | 1280 | 750 | 2 | 125 | 125 | 2 | 75 | 2 | 25 | 1 | 20 |
| 5 | Aspirasi Perawatan | 6 | 1280 | 750 | 2 | 125 | 125 | 2 | 75 | 2 | 25 | 1 | 20 |
| 6 | Aspirasi Perawatan | 6 | 1280 | 750 | 2 | 125 | 125 | 2 | 75 | 2 | 25 | 1 | 20 |
| 7 | Aspirasi Pendidikan Lanjutan | 7 | 1005 | 4 | 550 | 2 | 125 | 2 | 75 | 2 | 25 | 1 | 20 |
| 8 | Aspirasi Pendidikan Lanjutan | 6 | 740 | 4 | 550 | 1 | 25 | 1 | 25 | 1 | 10 | 1 | 20 |
| 9 | Pengabdian Masyarakat Berbasis/Usaha Pertama | 6 | 1280 | 5 | 750 | 2 | 125 | 2 | 75 | 2 | 25 | 1 | 20 |
| 10 | Pramuka Humas Pertama | 6 | 1280 | 5 | 750 | 2 | 125 | 2 | 75 | 2 | 25 | 1 | 20 |
| 11 | Pramuka Komputer Pertama | 9 | 1355 | 3 | 750 | 2 | 125 | 2 | 75 | 2 | 25 | 1 | 20 |
| 12 | Pramuka Komputer Pertama | 8 | 1280 | 3 | 750 | 2 | 125 | 2 | 75 | 2 | 25 | 1 | 20 |
| 13 | Pramuka Komputer Perawatan | 8 | 1280 | 4 | 750 | 2 | 125 | 2 | 75 | 2 | 25 | 1 | 20 |
| 14 | Pramuka Komputer Pendidikan Lanjutan | 6 | 740 | 4 | 550 | 1 | 25 | 1 | 25 | 1 | 10 | 1 | 20 |
| 15 | Pramuka Komputer Pendidikan Lanjutan | 6 | 740 | 4 | 550 | 1 | 25 | 1 | 25 | 1 | 10 | 1 | 20 |
| 16 | Pramuka Laboratorium Pendidikan Pertama | 6 | 1280 | 5 | 750 | 2 | 125 | 2 | 75 | 2 | 25 | 1 | 20 |
| 17 | Pramuka Laboratorium Pendidikan Pertama | 6 | 1280 | 5 | 750 | 2 | 125 | 2 | 75 | 2 | 25 | 1 | 20 |
| 18 | Pramuka Laboratorium Pendidikan Perawatan | 6 | 1280 | 5 | 750 | 2 | 125 | 2 | 75 | 2 | 25 | 1 | 20 |
| 19 | Pramuka Laboratorium Pendidikan Pendidikan Lanjutan | 7 | 1005 | 4 | 550 | 2 | 125 | 2 | 75 | 2 | 25 | 1 | 20 |
| 20 | Pramuka Laboratorium Pendidikan Pendidikan Lanjutan | 6 | 740 | 4 | 550 | 1 | 25 | 1 | 25 | 1 | 10 | 1 | 20 |
| 21 | Pendidikan Perawatan | 9 | 1355 | 5 | 750 | 2 | 125 | 2 | 75 | 2 | 25 | 1 | 20 |
| 22 | Pendidikan Perawatan Lanjutan | 8 | 1280 | 4 | 750 | 2 | 125 | 2 | 75 | 2 | 25 | 1 | 20 |
| 23 | Pendidikan Perawatan Lanjutan | 7 | 1005 | 4 | 550 | 2 | 125 | 2 | 75 | 2 | 25 | 1 | 20 |
| 24 | Pendidikan Perawatan Lanjutan | 6 | 740 | 4 | 550 | 1 | 25 | 1 | 25 | 1 | 10 | 1 | 20 |
| JABATAN FUNGSIONAL UJUNG | | | | | | | | | | | | | |
| 25 | Analisis Bioteknologi | 7 | 1005 | 4 | 550 | 2 | 125 | 2 | 75 | 2 | 25 | 1 | 20 |
| 26 | Analisis Bioteknologi | 7 | 1005 | 4 | 550 | 2 | 125 | 2 | 75 | 2 | 25 | 1 | 20 |
| 27 | Analisis Pelaksanaan Program dan Anggaran | 7 | 1005 | 4 | 550 | 2 | 125 | 2 | 75 | 2 | 25 | 1 | 20 |
| 28 | Bandwidth Perencanaan | 7 | 1005 | 4 | 550 | 2 | 125 | 2 | 75 | 2 | 25 | 1 | 20 |
| 29 | Bandwidth Perencanaan | 7 | 1005 | 4 | 550 | 2 | 125 | 2 | 75 | 2 | 25 | 1 | 20 |
| 30 | Bandwidth Perencanaan dan Jaringan | 7 | 1005 | 4 | 550 | 2 | 125 | 2 | 75 | 2 | 25 | 1 | 20 |
| 31 | Penyusunan Informasi dan Publikasi | 7 | 1005 | 4 | 550 | 2 | 125 | 2 | 75 | 2 | 25 | 1 | 20 |
| 32 | Penyusunan Laporan Keuangan | 7 | 1005 | 4 | 550 | 2 | 125 | 2 | 75 | 2 | 25 | 1 | 20 |
| 33 | Penyusunan Program dan Anggaran | 7 | 1005 | 4 | 550 | 2 | 125 | 2 | 75 | 2 | 25 | 1 | 20 |
| 34 | Penyusunan Program dan Anggaran | 7 | 1005 | 4 | 550 | 2 | 125 | 2 | 75 | 2 | 25 | 1 | 20 |
| 35 | Penyusunan Program dan Anggaran | 7 | 1005 | 4 | 550 | 2 | 125 | 2 | 75 | 2 | 25 | 1 | 20 |
| 36 | Penyusunan Program dan Anggaran | 7 | 1005 | 4 | 550 | 2 | 125 | 2 | 75 | 2 | 25 | 1 | 20 |
| 37 | Penyusunan Program dan Anggaran | 7 | 1005 | 4 | 550 | 2 | 125 | 2 | 75 | 2 | 25 | 1 | 20 |
| 38 | Penyusunan Program dan Anggaran | 7 | 1005 | 4 | 550 | 2 | 125 | 2 | 75 | 2 | 25 | 1 | 20 |
| 39 | Pengabdian Masyarakat Berbasis/Usaha | 6 | 740 | 4 | 550 | 1 | 25 | 1 | 25 | 1 | 10 | 1 | 20 |
| 40 | Pengabdian Masyarakat Berbasis/Usaha | 6 | 740 | 4 | 550 | 1 | 25 | 1 | 25 | 1 | 10 | 1 | 20 |
| 41 | Pengabdian Masyarakat Berbasis/Usaha | 6 | 740 | 4 | 550 | 1 | 25 | 1 | 25 | 1 | 10 | 1 | 20 |
| 42 | Pengabdian Masyarakat Berbasis/Usaha | 6 | 740 | 4 | 550 | 1 | 25 | 1 | 25 | 1 | 10 | 1 | 20 |
| 43 | Pengabdian Masyarakat Berbasis/Usaha | 6 | 740 | 4 | 550 | 1 | 25 | 1 | 25 | 1 | 10 | 1 | 20 |
| 44 | Pengabdian Masyarakat Berbasis/Usaha | 6 | 740 | 4 | 550 | 1 | 25 | 1 | 25 | 1 | 10 | 1 | 20 |
| 45 | Pengabdian Masyarakat Berbasis/Usaha | 6 | 740 | 4 | 550 | 1 | 25 | 1 | 25 | 1 | 10 | 1 | 20 |
| 46 | Pengabdian Masyarakat Berbasis/Usaha | 6 | 740 | 4 | 550 | 1 | 25 | 1 | 25 | 1 | 10 | 1 | 20 |
| 47 | Pengabdian Masyarakat Berbasis/Usaha | 6 | 740 | 4 | 550 | 1 | 25 | 1 | 25 | 1 | 10 | 1 | 20 |
| 48 | Pengabdian Masyarakat Berbasis/Usaha | 6 | 740 | 4 | 550 | 1 | 25 | 1 | 25 | 1 | 10 | 1 | 20 |
| 49 | Pengabdian Masyarakat Berbasis/Usaha | 6 | 740 | 4 | 550 | 1 | 25 | 1 | 25 | 1 | 10 | 1 | 20 |

| NO. | NAMA JABATAN | KELAS JABATAN | HARGA JABATAN | Faktor 1 Penghasilan (Level 1-9) | Faktor 2 Penghasilan (Level 1-9) | Faktor 3 Pendidikan (Level 1-9) | Faktor 4 Kompetensi (Level 1-9) | Faktor 5 R. Lingkup dan Pengaruh (Level 1-6) | Faktor 6 Hubungan Pribadi (Level 1-4) | Faktor 7 Tuntutan Hubungan (Level 1-4) | Faktor 8 Tuntutan Pribadi (Level 1-9) | Faktor 9 Jangkauan Kerja (Level 1-9) | | | | | | | |
|-----|---|---------------|---------------|--|--|---------------------------------------|---------------------------------------|---|--|---|--|--|----|---|---|---|---|---|---|
| 1 | | | | | | | | | | | | | | | | | | | |
| 2 | | | | | | | | | | | | | | | | | | | |
| 30 | Pegawai Data Kelembagaan | 6 | 740 | 4 | 350 | 1 | 25 | 2 | 75 | 1 | 10 | 1 | 20 | 1 | 1 | 1 | 1 | 1 | 1 |
| 31 | Pegawai Data Kelembagaan | 6 | 740 | 4 | 350 | 1 | 25 | 2 | 75 | 1 | 10 | 1 | 20 | 1 | 1 | 1 | 1 | 1 | 1 |
| 32 | Pegawai Data Kelembagaan, Anggaran | 6 | 740 | 4 | 350 | 1 | 25 | 2 | 75 | 1 | 10 | 1 | 20 | 1 | 1 | 1 | 1 | 1 | 1 |
| 33 | Pegawai Data Program Anggaran dan Laporan | 6 | 740 | 4 | 350 | 1 | 25 | 2 | 75 | 1 | 10 | 1 | 20 | 1 | 1 | 1 | 1 | 1 | 1 |
| 34 | Pegawai Data Sarana Pendidikan | 6 | 740 | 4 | 350 | 1 | 25 | 2 | 75 | 1 | 10 | 1 | 20 | 1 | 1 | 1 | 1 | 1 | 1 |
| 35 | Pegawai Surat Keseluruhan Laporan | 6 | 740 | 4 | 350 | 1 | 25 | 2 | 75 | 1 | 10 | 1 | 20 | 1 | 1 | 1 | 1 | 1 | 1 |
| 36 | Pegawai Surat Keseluruhan Laporan | 6 | 740 | 4 | 350 | 1 | 25 | 2 | 75 | 1 | 10 | 1 | 20 | 1 | 1 | 1 | 1 | 1 | 1 |
| 37 | Sekretaris Pimpinan dan Koordinasi | 6 | 740 | 4 | 350 | 1 | 25 | 2 | 75 | 1 | 10 | 1 | 20 | 1 | 1 | 1 | 1 | 1 | 1 |
| 38 | Pencatat Mutasi Karyawan | 5 | 590 | 3 | 350 | 2 | 125 | 1 | 25 | 1 | 10 | 1 | 20 | 1 | 1 | 1 | 1 | 1 | 1 |
| 39 | Pencatat Mutasi Karyawan | 5 | 590 | 3 | 350 | 2 | 125 | 1 | 25 | 1 | 10 | 1 | 20 | 1 | 1 | 1 | 1 | 1 | 1 |
| 40 | Pencatat Mutasi Karyawan | 5 | 590 | 3 | 350 | 2 | 125 | 1 | 25 | 1 | 10 | 1 | 20 | 1 | 1 | 1 | 1 | 1 | 1 |
| 41 | Pencatat Mutasi Karyawan | 5 | 590 | 3 | 350 | 2 | 125 | 1 | 25 | 1 | 10 | 1 | 20 | 1 | 1 | 1 | 1 | 1 | 1 |
| 42 | Pencatat Mutasi Karyawan | 5 | 590 | 3 | 350 | 2 | 125 | 1 | 25 | 1 | 10 | 1 | 20 | 1 | 1 | 1 | 1 | 1 | 1 |
| 43 | Pencatat Mutasi Karyawan | 5 | 590 | 3 | 350 | 2 | 125 | 1 | 25 | 1 | 10 | 1 | 20 | 1 | 1 | 1 | 1 | 1 | 1 |
| 44 | Pengadministrasi Pegawai Milik Negara | 5 | 590 | 3 | 350 | 2 | 125 | 1 | 25 | 1 | 10 | 1 | 20 | 1 | 1 | 1 | 1 | 1 | 1 |
| 45 | Pengadministrasi Pegawai Milik Negara | 5 | 590 | 3 | 350 | 2 | 125 | 1 | 25 | 1 | 10 | 1 | 20 | 1 | 1 | 1 | 1 | 1 | 1 |
| 46 | Pengadministrasi Pegawai Milik Negara | 5 | 590 | 3 | 350 | 2 | 125 | 1 | 25 | 1 | 10 | 1 | 20 | 1 | 1 | 1 | 1 | 1 | 1 |
| 47 | Pengadministrasi Kena Sahan dan Alumni | 5 | 590 | 3 | 350 | 2 | 125 | 1 | 25 | 1 | 10 | 1 | 20 | 1 | 1 | 1 | 1 | 1 | 1 |
| 48 | Pengadministrasi Kena Sahan | 5 | 590 | 3 | 350 | 2 | 125 | 1 | 25 | 1 | 10 | 1 | 20 | 1 | 1 | 1 | 1 | 1 | 1 |
| 49 | Pengadministrasi Kena Sahan | 5 | 590 | 3 | 350 | 2 | 125 | 1 | 25 | 1 | 10 | 1 | 20 | 1 | 1 | 1 | 1 | 1 | 1 |
| 50 | Pengadministrasi Kena Sahan | 5 | 590 | 3 | 350 | 2 | 125 | 1 | 25 | 1 | 10 | 1 | 20 | 1 | 1 | 1 | 1 | 1 | 1 |
| 51 | Pengadministrasi Kena Sahan | 5 | 590 | 3 | 350 | 2 | 125 | 1 | 25 | 1 | 10 | 1 | 20 | 1 | 1 | 1 | 1 | 1 | 1 |
| 52 | Pengadministrasi Kena Sahan | 5 | 590 | 3 | 350 | 2 | 125 | 1 | 25 | 1 | 10 | 1 | 20 | 1 | 1 | 1 | 1 | 1 | 1 |
| 53 | Pengadministrasi Kena Sahan | 5 | 590 | 3 | 350 | 2 | 125 | 1 | 25 | 1 | 10 | 1 | 20 | 1 | 1 | 1 | 1 | 1 | 1 |
| 54 | Pengadministrasi Kena Sahan | 5 | 590 | 3 | 350 | 2 | 125 | 1 | 25 | 1 | 10 | 1 | 20 | 1 | 1 | 1 | 1 | 1 | 1 |
| 55 | Pengadministrasi Kena Sahan | 5 | 590 | 3 | 350 | 2 | 125 | 1 | 25 | 1 | 10 | 1 | 20 | 1 | 1 | 1 | 1 | 1 | 1 |
| 56 | Pengadministrasi Kena Sahan | 5 | 590 | 3 | 350 | 2 | 125 | 1 | 25 | 1 | 10 | 1 | 20 | 1 | 1 | 1 | 1 | 1 | 1 |
| 57 | Pengadministrasi Kena Sahan | 5 | 590 | 3 | 350 | 2 | 125 | 1 | 25 | 1 | 10 | 1 | 20 | 1 | 1 | 1 | 1 | 1 | 1 |
| 58 | Pengadministrasi Kena Sahan | 5 | 590 | 3 | 350 | 2 | 125 | 1 | 25 | 1 | 10 | 1 | 20 | 1 | 1 | 1 | 1 | 1 | 1 |
| 59 | Pengadministrasi Kena Sahan | 5 | 590 | 3 | 350 | 2 | 125 | 1 | 25 | 1 | 10 | 1 | 20 | 1 | 1 | 1 | 1 | 1 | 1 |
| 60 | Pencatat Mutasi Karyawan | 5 | 590 | 3 | 350 | 2 | 125 | 1 | 25 | 1 | 10 | 1 | 20 | 1 | 1 | 1 | 1 | 1 | 1 |
| 61 | Pencatat Mutasi Karyawan | 5 | 590 | 3 | 350 | 2 | 125 | 1 | 25 | 1 | 10 | 1 | 20 | 1 | 1 | 1 | 1 | 1 | 1 |
| 62 | Pencatat Mutasi Karyawan | 5 | 590 | 3 | 350 | 2 | 125 | 1 | 25 | 1 | 10 | 1 | 20 | 1 | 1 | 1 | 1 | 1 | 1 |
| 63 | Pencatat Mutasi Karyawan | 5 | 590 | 3 | 350 | 2 | 125 | 1 | 25 | 1 | 10 | 1 | 20 | 1 | 1 | 1 | 1 | 1 | 1 |
| 64 | Pengadministrasi Pegawai Milik Negara | 5 | 590 | 3 | 350 | 2 | 125 | 1 | 25 | 1 | 10 | 1 | 20 | 1 | 1 | 1 | 1 | 1 | 1 |
| 65 | Pengadministrasi Pegawai Milik Negara | 5 | 590 | 3 | 350 | 2 | 125 | 1 | 25 | 1 | 10 | 1 | 20 | 1 | 1 | 1 | 1 | 1 | 1 |
| 66 | Pengadministrasi Pegawai Milik Negara | 5 | 590 | 3 | 350 | 2 | 125 | 1 | 25 | 1 | 10 | 1 | 20 | 1 | 1 | 1 | 1 | 1 | 1 |
| 67 | Pengadministrasi Kena Sahan dan Alumni | 5 | 590 | 3 | 350 | 2 | 125 | 1 | 25 | 1 | 10 | 1 | 20 | 1 | 1 | 1 | 1 | 1 | 1 |
| 68 | Pengadministrasi Kena Sahan | 5 | 590 | 3 | 350 | 2 | 125 | 1 | 25 | 1 | 10 | 1 | 20 | 1 | 1 | 1 | 1 | 1 | 1 |
| 69 | Pengadministrasi Kena Sahan | 5 | 590 | 3 | 350 | 2 | 125 | 1 | 25 | 1 | 10 | 1 | 20 | 1 | 1 | 1 | 1 | 1 | 1 |
| 70 | Pengadministrasi Kena Sahan | 5 | 590 | 3 | 350 | 2 | 125 | 1 | 25 | 1 | 10 | 1 | 20 | 1 | 1 | 1 | 1 | 1 | 1 |
| 71 | Pengadministrasi Kena Sahan | 5 | 590 | 3 | 350 | 2 | 125 | 1 | 25 | 1 | 10 | 1 | 20 | 1 | 1 | 1 | 1 | 1 | 1 |
| 72 | Pengadministrasi Kena Sahan | 5 | 590 | 3 | 350 | 2 | 125 | 1 | 25 | 1 | 10 | 1 | 20 | 1 | 1 | 1 | 1 | 1 | 1 |
| 73 | Pengadministrasi Kena Sahan | 5 | 590 | 3 | 350 | 2 | 125 | 1 | 25 | 1 | 10 | 1 | 20 | 1 | 1 | 1 | 1 | 1 | 1 |
| 74 | Pengadministrasi Kena Sahan | 5 | 590 | 3 | 350 | 2 | 125 | 1 | 25 | 1 | 10 | 1 | 20 | 1 | 1 | 1 | 1 | 1 | 1 |
| 75 | Pengadministrasi Kena Sahan | 5 | 590 | 3 | 350 | 2 | 125 | 1 | 25 | 1 | 10 | 1 | 20 | 1 | 1 | 1 | 1 | 1 | 1 |
| 76 | Pengadministrasi Kena Sahan | 5 | 590 | 3 | 350 | 2 | 125 | 1 | 25 | 1 | 10 | 1 | 20 | 1 | 1 | 1 | 1 | 1 | 1 |
| 77 | Pengadministrasi Kena Sahan | 5 | 590 | 3 | 350 | 2 | 125 | 1 | 25 | 1 | 10 | 1 | 20 | 1 | 1 | 1 | 1 | 1 | 1 |
| 78 | Pengadministrasi Kena Sahan | 5 | 590 | 3 | 350 | 2 | 125 | 1 | 25 | 1 | 10 | 1 | 20 | 1 | 1 | 1 | 1 | 1 | 1 |
| 79 | Pengadministrasi Kena Sahan | 5 | 590 | 3 | 350 | 2 | 125 | 1 | 25 | 1 | 10 | 1 | 20 | 1 | 1 | 1 | 1 | 1 | 1 |
| 80 | Pengadministrasi Kena Sahan | 5 | 590 | 3 | 350 | 2 | 125 | 1 | 25 | 1 | 10 | 1 | 20 | 1 | 1 | 1 | 1 | 1 | 1 |
| 81 | Pengadministrasi Kena Sahan | 5 | 590 | 3 | 350 | 2 | 125 | 1 | 25 | 1 | 10 | 1 | 20 | 1 | 1 | 1 | 1 | 1 | 1 |
| 82 | Pengadministrasi Kena Sahan | 5 | 590 | 3 | 350 | 2 | 125 | 1 | 25 | 1 | 10 | 1 | 20 | 1 | 1 | 1 | 1 | 1 | 1 |
| 83 | Pengadministrasi Kena Sahan | 5 | 590 | 3 | 350 | 2 | 125 | 1 | 25 | 1 | 10 | 1 | 20 | 1 | 1 | 1 | 1 | 1 | 1 |
| 84 | Pengadministrasi Kena Sahan | 5 | 590 | 3 | 350 | 2 | 125 | 1 | 25 | 1 | 10 | 1 | 20 | 1 | 1 | 1 | 1 | 1 | 1 |
| 85 | Pengadministrasi Kena Sahan | 5 | 590 | 3 | 350 | 2 | 125 | 1 | 25 | 1 | 10 | 1 | 20 | 1 | 1 | 1 | 1 | 1 | 1 |

MENTERI RISET, TEKNOLOGI, DAN PENDIDIKAN TINGGI
REPUBLIK INDONESIA,

MOHAMMAD NASIR

SALINAN

PETA JABATAN
 BIRO AKADEMIK, KEMAHASISWAAN, PERENCANAAN DAN KERJA SAMA
 INSTITUT SENI INDONESIA DENPASAR

LAMPIRAN VI
 PERKUTUPAN MERITUSI PISRT, TEKNOLOGI, DAN PENDIDIKAN TINGGI
 KOMOR 101 TRAHIN 5010
 TEMPAT DAN SASARAN DI INSTITUT SENI INDONESIA DENPASAR

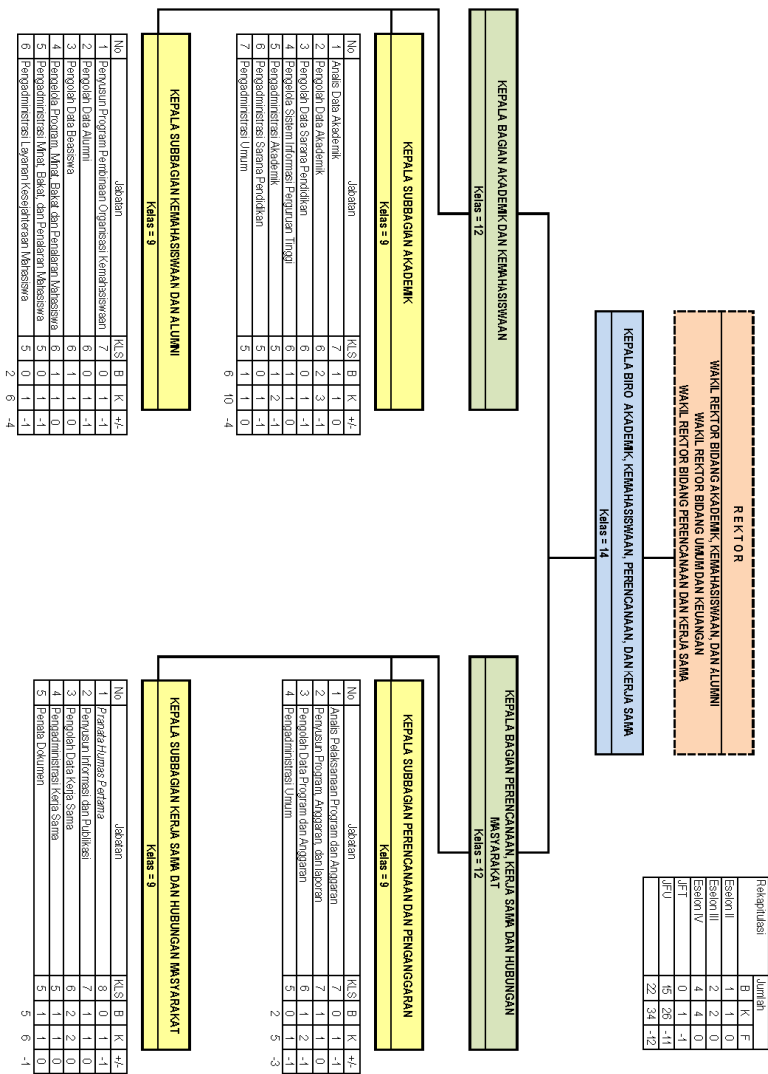

| Revisi/Indikasi | Uraian | | |
|-----------------|--------|----|-----|
| B | K | E | |
| Esakat II | 1 | 1 | 0 |
| Esakat III | 2 | 2 | 0 |
| Esakat IV | 4 | 4 | 0 |
| JFT | 0 | 1 | -1 |
| JFU | 45 | 26 | -11 |
| | 22 | 34 | -12 |

PETA JABATAN
 BIRO UMUM DAN KEUANGAN
 INSTITUT SENI INDONESIA DEPAKASAR

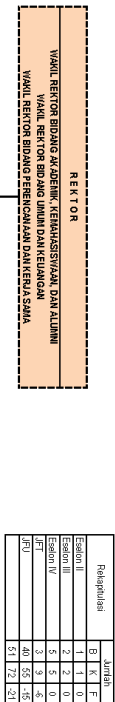

| Rekapitulasi | B | K | L | Jumlah |
|--------------|----|----|----|--------|
| Eselon II | 2 | 2 | 0 | 4 |
| Eselon III | 2 | 2 | 0 | 4 |
| Eselon IV | 5 | 5 | 0 | 10 |
| FTI | 3 | 3 | 0 | 6 |
| FTU | 40 | 55 | 15 | 110 |
| | 51 | 72 | 15 | 138 |

KEPALA BIRO UMUM DAN KEUANGAN
 Kelas = 14

KEPALA BAGIAN UMUM
 Kelas = 12

KEPALA SUBBAGIAN TATA USAHA, HUMAS, HUMAS DAN TATA LAKSANA
 Kelas = 9

| No | Jabatan | NLS | B | K | L | # |
|----|--|-----|----|---|----|---|
| 1 | Auditor Perantara | 8 | 1 | 1 | 0 | 2 |
| 2 | Auditor Perantara Lanjutan | 9 | 0 | 1 | -1 | 0 |
| 3 | Auditor Perantara | 7 | 0 | 1 | -1 | 0 |
| 4 | Akuisisi Faktoring | 6 | 0 | 1 | -1 | 0 |
| 5 | Pemodal Dana Investasi/Manajemen Investasi | 6 | 0 | 1 | -1 | 0 |
| 6 | Pemodal Dana Investasi/Manajemen Investasi | 6 | 0 | 1 | -1 | 0 |
| 7 | Salah satu Perantara | 6 | 1 | 1 | 0 | 2 |
| 8 | Manajemen Keuangan | 2 | 0 | 1 | -1 | 0 |
| 9 | Salah satu Perantara | 2 | 0 | 1 | -1 | 0 |
| 10 | Salah satu Perantara | 2 | 1 | 1 | 0 | 4 |
| 11 | Salah satu Perantara | 3 | 2 | 2 | 0 | 7 |
| | | 6 | 13 | 7 | | |

KEPALA BAGIAN KEUANGAN
 Kelas = 12

KEPALA SUBBAGIAN ANGGARAN
 Kelas = 9

| No | Jabatan | NLS | B | K | L | # |
|----|--|-----|---|---|----|---|
| 1 | Bendahara Perantara | 7 | 1 | 1 | 0 | 2 |
| 2 | Bendahara Bendahara Lanjutan | 8 | 2 | 2 | 0 | 4 |
| 3 | Bendahara Bendahara | 6 | 1 | 1 | 0 | 2 |
| 4 | Pemodal Dana Investasi/Manajemen Investasi | 6 | 1 | 1 | 0 | 2 |
| 5 | Pemodal Dana Investasi/Manajemen Investasi | 6 | 0 | 1 | -1 | 0 |
| 6 | Pemodal Dana Investasi/Manajemen Investasi | 5 | 1 | 1 | 0 | 2 |
| 7 | Perantara Downstream Keuangan | 5 | 2 | 2 | 0 | 4 |
| | | 8 | 3 | | | |

KEPALA SUBBAGIAN KEPELAYANAN
 Kelas = 9

| No | Jabatan | NLS | B | K | L | # |
|----|--|-----|---|---|----|---|
| 1 | Auditor Keuangan Perantara | 8 | 1 | 1 | 0 | 2 |
| 2 | Auditor Keuangan Perantara Lanjutan | 9 | 0 | 1 | -1 | 0 |
| 3 | Auditor Keuangan Perantara | 7 | 0 | 1 | -1 | 0 |
| 4 | Kontraktor Keuangan Faktoring | 6 | 0 | 1 | -1 | 0 |
| 5 | Pemodal Dana Investasi/Manajemen Investasi | 6 | 1 | 1 | 0 | 2 |
| 6 | Pemodal Dana Investasi/Manajemen Investasi | 6 | 0 | 1 | -1 | 0 |
| 7 | Perantara Misi Keuangan | 5 | 1 | 2 | -1 | 2 |
| | | 3 | 8 | | | |

KEPALA SUBBAGIAN BIAYA TANPA DAN BERANGGARAN NEGARA
 Kelas = 9

| No | Jabatan | NLS | B | K | L | # |
|----|--|-----|---|---|----|---|
| 1 | Penyedia Perangkat Berasidat/Fidat | 8 | 1 | 1 | 0 | 2 |
| 2 | Keasidat Mula Mula | 7 | 0 | 2 | -2 | 0 |
| 3 | Pemodal Dana Investasi/Manajemen Investasi | 6 | 2 | 2 | 0 | 4 |
| 4 | Pemodal Dana Investasi/Manajemen Investasi | 5 | 2 | 2 | 0 | 4 |
| 5 | Pemodal Dana Investasi/Manajemen Investasi | 5 | 2 | 2 | 0 | 4 |
| 6 | Salah satu Perantara | 3 | 1 | 1 | 0 | 2 |
| 7 | Salah satu Perantara | 3 | 1 | 1 | 0 | 2 |
| 8 | Salah satu Perantara | 3 | 1 | 1 | 0 | 2 |
| 9 | Salah satu Perantara | 3 | 1 | 1 | 0 | 2 |
| 10 | Salah satu Perantara | 3 | 1 | 1 | 0 | 2 |
| 11 | Salah satu Perantara | 3 | 1 | 1 | 0 | 2 |
| 12 | Salah satu Perantara | 3 | 1 | 1 | 0 | 2 |
| 13 | Salah satu Perantara | 3 | 1 | 1 | 0 | 2 |
| 14 | Salah satu Perantara | 3 | 1 | 1 | 0 | 2 |
| 15 | Salah satu Perantara | 3 | 1 | 1 | 0 | 2 |
| 16 | Salah satu Perantara | 3 | 1 | 1 | 0 | 2 |
| 17 | Salah satu Perantara | 3 | 1 | 1 | 0 | 2 |
| 18 | Salah satu Perantara | 3 | 1 | 1 | 0 | 2 |
| 19 | Salah satu Perantara | 3 | 1 | 1 | 0 | 2 |
| 20 | Salah satu Perantara | 3 | 1 | 1 | 0 | 2 |
| 21 | Salah satu Perantara | 3 | 1 | 1 | 0 | 2 |
| 22 | Salah satu Perantara | 3 | 1 | 1 | 0 | 2 |
| 23 | Salah satu Perantara | 3 | 1 | 1 | 0 | 2 |
| 24 | Salah satu Perantara | 3 | 1 | 1 | 0 | 2 |
| 25 | Salah satu Perantara | 3 | 1 | 1 | 0 | 2 |
| 26 | Salah satu Perantara | 3 | 1 | 1 | 0 | 2 |
| 27 | Salah satu Perantara | 3 | 1 | 1 | 0 | 2 |
| 28 | Salah satu Perantara | 3 | 1 | 1 | 0 | 2 |
| 29 | Salah satu Perantara | 3 | 1 | 1 | 0 | 2 |
| 30 | Salah satu Perantara | 3 | 1 | 1 | 0 | 2 |
| 31 | Salah satu Perantara | 3 | 1 | 1 | 0 | 2 |
| 32 | Salah satu Perantara | 3 | 1 | 1 | 0 | 2 |
| 33 | Salah satu Perantara | 3 | 1 | 1 | 0 | 2 |
| 34 | Salah satu Perantara | 3 | 1 | 1 | 0 | 2 |
| 35 | Salah satu Perantara | 3 | 1 | 1 | 0 | 2 |
| 36 | Salah satu Perantara | 3 | 1 | 1 | 0 | 2 |
| 37 | Salah satu Perantara | 3 | 1 | 1 | 0 | 2 |
| 38 | Salah satu Perantara | 3 | 1 | 1 | 0 | 2 |
| 39 | Salah satu Perantara | 3 | 1 | 1 | 0 | 2 |
| 40 | Salah satu Perantara | 3 | 1 | 1 | 0 | 2 |
| 41 | Salah satu Perantara | 3 | 1 | 1 | 0 | 2 |
| 42 | Salah satu Perantara | 3 | 1 | 1 | 0 | 2 |
| 43 | Salah satu Perantara | 3 | 1 | 1 | 0 | 2 |
| 44 | Salah satu Perantara | 3 | 1 | 1 | 0 | 2 |
| 45 | Salah satu Perantara | 3 | 1 | 1 | 0 | 2 |
| 46 | Salah satu Perantara | 3 | 1 | 1 | 0 | 2 |
| 47 | Salah satu Perantara | 3 | 1 | 1 | 0 | 2 |
| 48 | Salah satu Perantara | 3 | 1 | 1 | 0 | 2 |
| 49 | Salah satu Perantara | 3 | 1 | 1 | 0 | 2 |
| 50 | Salah satu Perantara | 3 | 1 | 1 | 0 | 2 |
| 51 | Salah satu Perantara | 3 | 1 | 1 | 0 | 2 |
| 52 | Salah satu Perantara | 3 | 1 | 1 | 0 | 2 |
| 53 | Salah satu Perantara | 3 | 1 | 1 | 0 | 2 |
| 54 | Salah satu Perantara | 3 | 1 | 1 | 0 | 2 |
| 55 | Salah satu Perantara | 3 | 1 | 1 | 0 | 2 |
| 56 | Salah satu Perantara | 3 | 1 | 1 | 0 | 2 |
| 57 | Salah satu Perantara | 3 | 1 | 1 | 0 | 2 |
| 58 | Salah satu Perantara | 3 | 1 | 1 | 0 | 2 |
| 59 | Salah satu Perantara | 3 | 1 | 1 | 0 | 2 |
| 60 | Salah satu Perantara | 3 | 1 | 1 | 0 | 2 |
| 61 | Salah satu Perantara | 3 | 1 | 1 | 0 | 2 |
| 62 | Salah satu Perantara | 3 | 1 | 1 | 0 | 2 |
| 63 | Salah satu Perantara | 3 | 1 | 1 | 0 | 2 |
| 64 | Salah satu Perantara | 3 | 1 | 1 | 0 | 2 |
| 65 | Salah satu Perantara | 3 | 1 | 1 | 0 | 2 |
| 66 | Salah satu Perantara | 3 | 1 | 1 | 0 | 2 |
| 67 | Salah satu Perantara | 3 | 1 | 1 | 0 | 2 |
| 68 | Salah satu Perantara | 3 | 1 | 1 | 0 | 2 |
| 69 | Salah satu Perantara | 3 | 1 | 1 | 0 | 2 |
| 70 | Salah satu Perantara | 3 | 1 | 1 | 0 | 2 |
| 71 | Salah satu Perantara | 3 | 1 | 1 | 0 | 2 |
| 72 | Salah satu Perantara | 3 | 1 | 1 | 0 | 2 |
| 73 | Salah satu Perantara | 3 | 1 | 1 | 0 | 2 |
| 74 | Salah satu Perantara | 3 | 1 | 1 | 0 | 2 |
| 75 | Salah satu Perantara | 3 | 1 | 1 | 0 | 2 |

KEPALA SUBBAGIAN AKUNTANSI DAN PELAYANAN
 Kelas = 9

| No | Jabatan | NLS | B | K | L | # |
|----|----------------------------|-----|---|---|----|---|
| 1 | Perantara Laporan Keuangan | 7 | 1 | 2 | -1 | 2 |
| 2 | Perantara Laporan Keuangan | 6 | 0 | 1 | -1 | 0 |
| 3 | Perantara Laporan Keuangan | 5 | 0 | 1 | -1 | 0 |
| 4 | Perantara Laporan Keuangan | 5 | 0 | 1 | -1 | 0 |
| 5 | Perantara Laporan Keuangan | 5 | 0 | 1 | -1 | 0 |
| | | 2 | 7 | 7 | 5 | |

**PETA JABATAN
FAKULTAS SENI PERTUNJUKAN
INSTITUT SENI INDONESIA DENPASAR**

| | |
|--|--|
| DEKANI | |
| WAKIL DEKANI BIDANG AKADEMIK | |
| WAKIL DEKANI BIDANG UMIJI DAN KEUANGAN | |
| WAKIL DEKANI BIDANG KEMAHASISWAAN DAN ALUMNI | |

| Revisi/ulsi | Jumlah | | |
|-------------|--------|----|-----|
| | B | K | F |
| Eselon II | 0 | 0 | 0 |
| Eselon III | 1 | 1 | 0 |
| Eselon IV | 2 | 2 | 0 |
| JFU | 11 | 17 | -6 |
| | 16 | 39 | -22 |

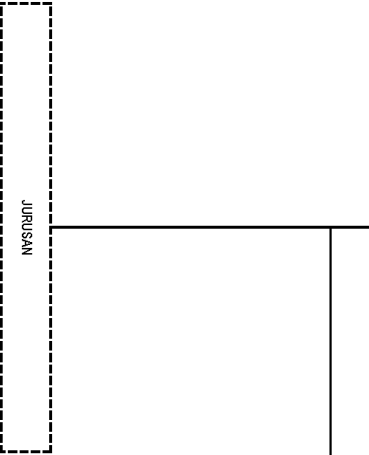

| | |
|--|--|
| KEPALA SUBBAGIAN AKADEMIK DAN KEMAHASISWAAN | |
| Kelas = 8 | |

| No | Jabatan | KLS | B | K | F | + |
|----|---|-----|---|---|----|---|
| 1 | Pengarah Data Akademik | 6 | 2 | 2 | 0 | |
| 2 | Pengadministrasi Akademik | 5 | 0 | 2 | -2 | |
| 3 | Pengadministrasi kemahasiswaan dan Alumni | 5 | 1 | 1 | 0 | |
| 4 | Teknis Sarana dan Prasarana Pendidikan | 5 | 0 | 1 | -1 | |
| | | | 3 | 6 | -3 | |

| | |
|--|--|
| KEPALA SUBBAGIAN UMIJI DAN KEUANGAN | |
| Kelas = 8 | |

| No | Jabatan | KLS | B | K | F | + |
|----|---|-----|---|---|----|---|
| 1 | Bendahara Pengeluaran Pembantu | 6 | 1 | 1 | 0 | |
| 2 | Pengarah Data Program, Anggaran dan Laporan | 6 | 1 | 1 | 0 | |
| 3 | Pemroses Mutasi Kependudukan | 5 | 1 | 1 | 0 | |
| 4 | Pengadministrasi Barang Milik Negara | 5 | 1 | 2 | -1 | |
| 5 | Pemodal Usaha Pimanan | 5 | 0 | 1 | -1 | |
| 6 | Catikan | 3 | 1 | 1 | 0 | |
| | | | 5 | 7 | -2 | |

| No | Jabatan | KLS | B | K | F | + |
|----|--|-----|---|----|-----|---|
| 1 | Ketua Jurusan | | | | | |
| 2 | Sekretaris Jurusan | | | | | |
| 3 | Dosen | | | | | |
| | a) Sani Besar | | | | | |
| | b) ektor kepala | | | | | |
| | c) ektor | | | | | |
| | d) Asisten Ahli | | | | | |
| 4 | Konminorket a Program Studi | | | | | |
| 5 | Ketua Laboratorium | | | | | |
| 6 | Penata Laboratorium Pendidikan Musik | 9 | 1 | 3 | -2 | |
| 7 | Penata Laboratorium Pendidikan Bahasa | 8 | 1 | 4 | -3 | |
| 8 | Penata Laboratorium Pendidikan Bahasa | 8 | 0 | 3 | -3 | |
| 9 | Penata Laboratorium Pendidikan Bahasa Lantunan | 7 | 0 | 4 | -4 | |
| 10 | Penata Laboratorium Pendidikan Bahasa | 6 | 0 | 4 | -4 | |
| 11 | Teknis Laboratorium Pendidikan Bahasa | 5 | 3 | 4 | -1 | |
| | | | 5 | 22 | -17 | |

**PETA JABATAN
FAKULTAS SENI RUPA DAN DESAIN
INSTITUT SENI INDONESIA DENPASAR**

| | |
|---|--|
| DEKAN | |
| WAKIL DEKAN BIDANG AKADEMIK | |
| WAKIL DEKAN BIDANG UMUM DAN KEUANGAN | |
| WAKIL DEKAN BIDANG KEMAHASISWAAN DAN ALUMNI | |

| Rekapitulasi | B | K | F |
|--------------|----|----|----|
| Eselon II | 0 | 0 | 0 |
| Eselon III | 1 | 1 | 0 |
| Eselon IV | 2 | 2 | 0 |
| JET | 2 | 18 | 16 |
| RU | 7 | 12 | 5 |
| | 12 | 33 | 21 |

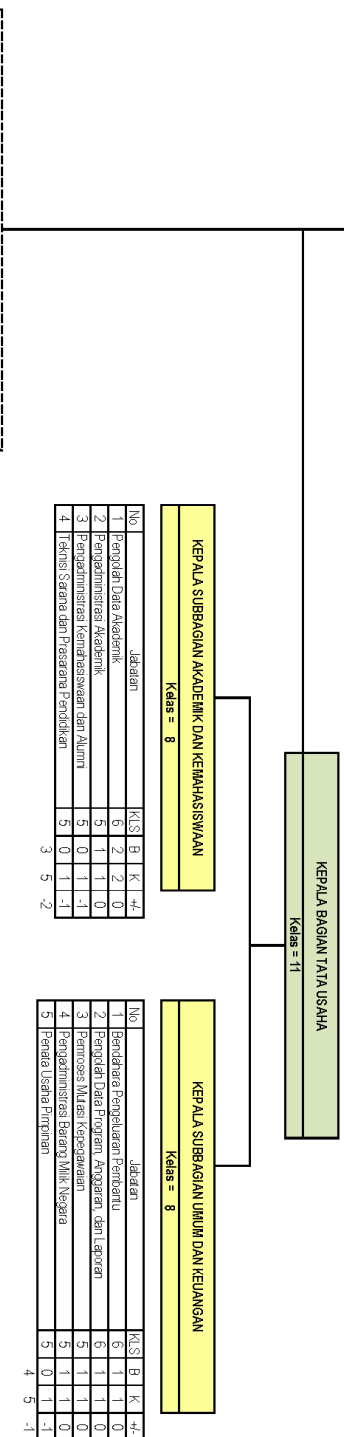

| No | Jabatan | KLS | B | K | F |
|----|--|-----|---|---|---|
| 1 | Ketua Jurusan | | | | |
| 2 | Sekretaris Jurusan | | | | |
| 3 | Dosen | | | | |
| | a. Guru Besar | | | | |
| | b. Lektor Kepala | | | | |
| | c. Lektor | | | | |
| | d. Asisten Ahli | | | | |
| 4 | Koordinator/keku Program Studi | | | | |
| 5 | Kegawal Laboratorium | | | | |
| 6 | Parata Laboratorium Pendidikan Muda | 9 | 1 | 3 | 2 |
| 7 | Parata Laboratorium Pendidikan Pertama | 8 | 1 | 4 | 3 |
| 8 | Parata Laboratorium Pendidikan Perwela | 8 | 0 | 3 | 3 |
| 9 | Parata Laboratorium Pendidikan Lanjutan | 7 | 0 | 4 | 4 |
| 10 | Parata Laboratorium Pendidikan Pelaksanaan | 6 | 0 | 4 | 4 |
| 11 | Teknis Laboratorium | 5 | 0 | 2 | 2 |

**PETA JABATAN
LEMBAGA PENELITIAN, PENGABDIAN KEPADA MASYARAKAT, DAN PENGEMBANGAN PENDIDIKAN
INSTITUT SENI INDONESIA DENPASAR**

| Rekapitulasi | Jumlah | | |
|--------------|--------|----|----|
| | B | K | F |
| Eselon II | 0 | 0 | 0 |
| Eselon III | 1 | 1 | 0 |
| Eselon IV | 2 | 2 | 0 |
| JFT | 0 | 0 | 0 |
| JFU | 2 | 7 | -5 |
| | 5 | 10 | -5 |

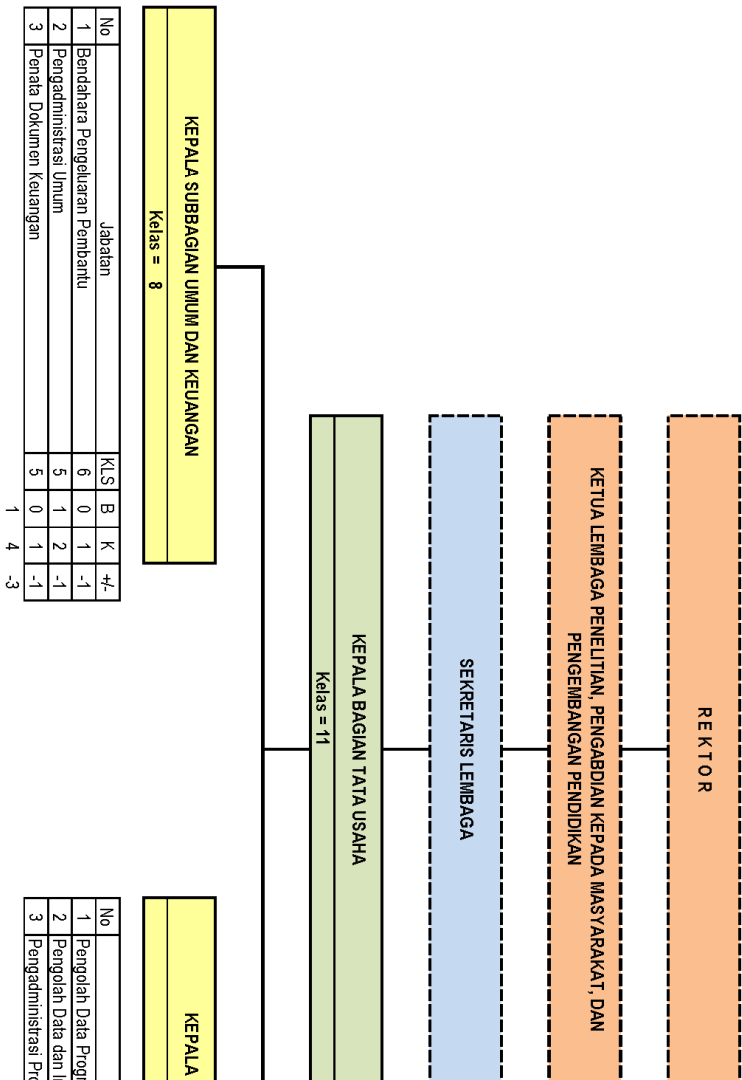

| No | Jabatan | KL/S | B | K | +/- |
|----|--------------------------------|------|---|---|-----|
| 1 | Bendahara Pengeluaran Pembantu | 6 | 0 | 1 | -1 |
| 2 | Pengadministrasi Umum | 5 | 1 | 2 | -1 |
| 3 | Penata Dokumen Keuangan | 5 | 0 | 1 | -1 |
| | | | 1 | 4 | -3 |

| No | Jabatan | KL/S | B | K | +/- |
|----|--|------|---|---|-----|
| 1 | Pengolah Data Program, Anggaran, dan Laporan | 6 | 0 | 1 | -1 |
| 2 | Pengolah Data dan Informasi | 6 | 0 | 1 | -1 |
| 3 | Pengadministrasi Program dan Laporan | 5 | 1 | 1 | 0 |
| | | | 1 | 3 | -2 |

**PETA JABATAN
UPT PERPUSTAKAAN
INSTITUT SENI INDONESIA DENPASAR**

| Rekapitulasi | Jumlah | | |
|--------------|--------|----|----|
| | B | K | F |
| Eselon II | 0 | 0 | 0 |
| Eselon III | 0 | 0 | 0 |
| Eselon IV | 1 | 1 | 0 |
| JFT | 0 | 5 | -5 |
| JFU | 4 | 6 | -2 |
| | 5 | 12 | -7 |

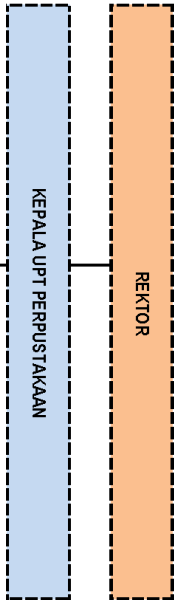

| No | Jabatan | KLS | B | K | + | - |
|----|------------------------------|-----|---|---|----|----|
| 1 | Pengolah Bahan Pustaka | 6 | 2 | 2 | 0 | 0 |
| 2 | Pengelola Pustaka Elektronik | 6 | 0 | 1 | -1 | -1 |
| 3 | Pengadministrasi Perustakaan | 5 | 1 | 2 | -1 | -1 |
| 4 | Pengadministrasi Umum | 5 | 1 | 1 | 1 | 0 |
| | | 4 | 6 | 6 | -2 | -2 |

| Kelompok Jabatan Fungsional Tertentu | | | | | | |
|--------------------------------------|-------------------------------|-----|---|---|----|----|
| No | Jabatan | KLS | B | K | + | - |
| 1 | Pustakawan Muda | 9 | 0 | 1 | -1 | -1 |
| 2 | Pustakawan Pertama | 8 | 0 | 1 | -1 | -1 |
| 3 | Pustakawan Penyeja | 8 | 0 | 1 | -1 | -1 |
| 4 | Pustakawan Pelaksana Lanjutan | 7 | 0 | 1 | -1 | -1 |
| 5 | Pustakawan Pelaksana | 6 | 0 | 1 | -1 | -1 |
| | | 0 | 5 | 5 | -5 | -5 |

**PETA JABATAN
UPT TEKNOLOGI INFORMASI DAN KOMUNIKASI
INSTITUT SENI INDONESIA DENPASAR**

| Rekapitulasi | Jumlah | | |
|--------------|--------|----|-----|
| | B | K | E |
| Esalon II | 0 | 0 | 0 |
| Esalon III | 0 | 0 | 0 |
| Esalon IV | 1 | 1 | 0 |
| JFT | 0 | 5 | -5 |
| JFU | 2 | 7 | -5 |
| | 3 | 13 | -10 |

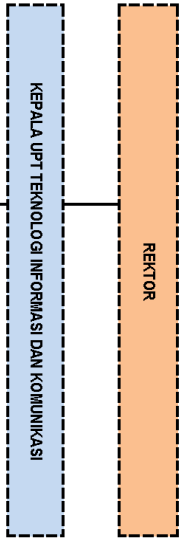

| No | Jabatan | KLS | | | K | K | +/- |
|----|--------------------------------|-----|---|---|----|---|-----|
| | | B | B | B | | | |
| 1 | Pengelola Sistem dan Jaringan | 7 | 1 | 2 | -1 | | |
| 2 | Bendahara Pengeluaran Pembantu | 6 | 0 | 1 | -1 | | |
| 3 | Pengelola Laman | 6 | 1 | 2 | -1 | | |
| 4 | Pengadministrasi Umum | 5 | 0 | 1 | -1 | | |
| 5 | Teknisi Komputer | 5 | 0 | 1 | -1 | | |
| | | 2 | 7 | 7 | -5 | | |

| Kelompok Jabatan Fungsional Tertentu | | | | | | | |
|--------------------------------------|-------------------------------------|-----|---|---|----|---|-----|
| No | Jabatan | KLS | | | B | K | +/- |
| | | B | B | B | | | |
| 1 | Pranata Komputer Muda | 9 | 0 | 1 | -1 | | |
| 2 | Pranata Komputer Pertama | 8 | 0 | 1 | -1 | | |
| 3 | Pranata Komputer Pertama | 8 | 0 | 1 | -1 | | |
| 4 | Pranata Komputer Pelaksana Lanjutan | 7 | 0 | 1 | -1 | | |
| 5 | Pranata Komputer Pelaksana | 6 | 0 | 1 | -1 | | |
| | | 0 | 5 | 5 | -5 | | |

**PETA JABATAN
UPT DOKUMENTASI SENI
INSTITUT SENI INDONESIA DENPASAR**

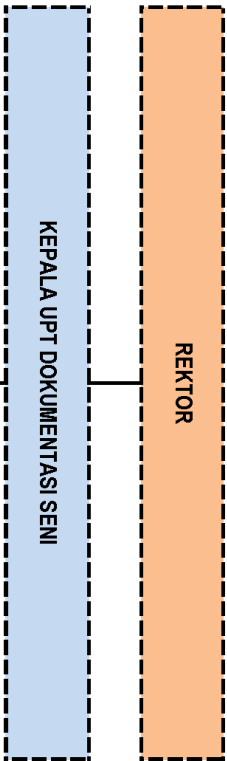

| No | Jabatan | KLS | B | K | +/- |
|----|--------------------------------|-----|---|---|-----|
| 1 | Teknisi Sarana Pendidikan Seni | 5 | 0 | 1 | -1 |
| 2 | Pengadministrasi Umum | 5 | 1 | 1 | 0 |
| 3 | Pengadministrasi Koleksi | 5 | 0 | 1 | -1 |
| | | | 1 | 3 | -2 |

| Rekapitulasi | Jumlah | | |
|--------------|--------|---|----|
| | B | K | F |
| Eselon II | 0 | 0 | 0 |
| Eselon III | 0 | 0 | 0 |
| Eselon IV | 0 | 0 | 0 |
| JFT | 0 | 0 | 0 |
| JFU | 1 | 3 | -2 |
| | 1 | 3 | -2 |

**PETA JABATAN
UPT AJANG GELAR DAN PAMERAN
INSTITUT SENI INDONESIA DENPASAR**

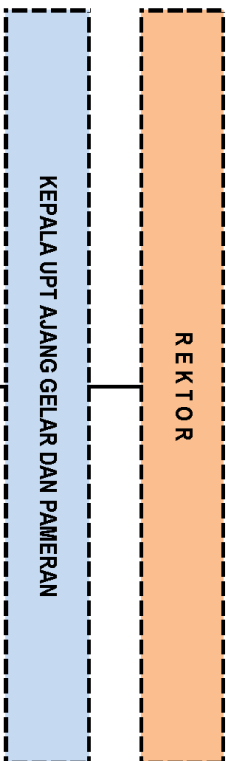

| Rekapitulasi | Jumlah | | |
|--------------|--------|---|----|
| | B | K | E |
| Eselon II | 0 | 0 | 0 |
| Eselon III | 0 | 0 | 0 |
| Eselon IV | 0 | 0 | 0 |
| JFT | 0 | 0 | 0 |
| JFU | 0 | 3 | -3 |
| | 0 | 3 | -3 |

| No | Jabatan | KLS | B | K | +/- |
|----|------------------------------|-----|---|---|-----|
| 1 | Teknisi Panggung Ajang Gelar | 5 | 0 | 1 | -1 |
| 2 | Penata Pameran | 5 | 0 | 1 | -1 |
| 3 | Pengadministrasi Umum | 5 | 0 | 1 | -1 |
| | | 0 | 0 | 3 | -3 |

**PETA JABATAN
UPT BENGKEL PERALATAN SENI
INSTITUT SENI INDONESIA DENPASAR**

| Rekapitulasi | Jumlah | | |
|--------------|--------|---|----|
| | B | K | F |
| Esalon II | 0 | 0 | 0 |
| Esalon III | 0 | 0 | 0 |
| Esalon IV | 0 | 0 | 0 |
| JFT | 0 | 0 | 0 |
| JFU | 0 | 2 | -2 |
| | 0 | 2 | -2 |

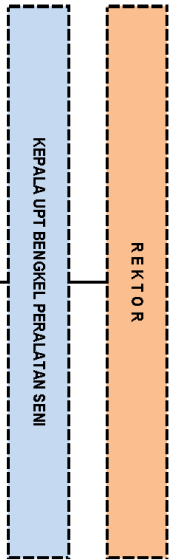

| No | Jabatan | KLS | B | K | +/- |
|----|--------------------------------|-----|---|----|-----|
| 1 | Teknisi Sarana Pendidikan Seni | 5 | 0 | 1 | -1 |
| 2 | Pengadministrasi Umum | 5 | 0 | 1 | -1 |
| | | 0 | 2 | -2 | |

MENTERI RISET, TEKNOLOGI, DAN PENDIDIKAN TINGGI
REPUBLIK INDONESIA,

TTD,

MOHAMAD NASIR

Selaman sesuai dengan aslinya
Kepala Biro Hukum dan Organisasi
Kementerian Riset, Teknologi, dan Pendidikan Tinggi,

TTD,

Ani Nurdiani Azzaah
NIP. 195812011985032001