



BERITA NEGARA REPUBLIK INDONESIA

No.1267, 2018

KEMENRISTEK-DIKTI.
Universitas Jember.

Kelas Jabatan di

PERATURAN MENTERI RISET, TEKNOLOGI, DAN PENDIDIKAN TINGGI
REPUBLIK INDONESIA
NOMOR 34 TAHUN 2018
TENTANG
KELAS JABATAN DI UNIVERSITAS JEMBER

DENGAN RAHMAT TUHAN YANG MAHA ESA

MENTERI RISET, TEKNOLOGI, DAN PENDIDIKAN TINGGI
REPUBLIK INDONESIA,

Menimbang : a. bahwa untuk melaksanakan ketentuan Pasal 6 ayat (1) Peraturan Menteri Pendayagunaan Aparatur Negara dan Reformasi Birokrasi Nomor 39 Tahun 2013 tentang Penetapan Kelas Jabatan di lingkungan Instansi Pemerintah, perlu menetapkan kelas jabatan pada perguruan tinggi negeri di lingkungan Kementerian Riset, Teknologi, dan Pendidikan Tinggi;

b. bahwa berdasarkan pertimbangan sebagaimana dimaksud dalam huruf a, perlu menetapkan Peraturan Menteri Riset, Teknologi, dan Pendidikan Tinggi tentang Kelas Jabatan di Universitas Jember;

Mengingat : 1. Undang-Undang Nomor 5 Tahun 2014 tentang Aparatur Sipil Negara (Lembaran Negara Republik Indonesia Tahun 2014 Nomor 6, Tambahan Lembaran Negara Republik Indonesia Nomor 5494);

2. Peraturan Pemerintah Nomor 9 Tahun 2003 tentang Wewenang Pengangkatan, Pemindahan, dan

- Pemberhentian Pegawai Negeri Sipil (Lembaran Negara Republik Indonesia Tahun 2003 Nomor 15, Tambahan Lembaran Negara Republik Indonesia Nomor 4263) sebagaimana telah diubah dengan Peraturan Pemerintah Nomor 63 Tahun 2009 tentang Perubahan atas Peraturan Pemerintah Nomor 9 Tahun 2003 tentang Wewenang Pengangkatan, Pemindahan, dan Pemberhentian Pegawai Negeri Sipil (Lembaran Negara Republik Indonesia Tahun 2009 Nomor 164);
3. Peraturan Pemerintah Nomor 11 Tahun 2017 tentang Manajemen Pegawai Negeri Sipil (Lembaran Negara Republik Indonesia Tahun 2017 Nomor 63, Tambahan Lembaran Negara Republik Indonesia Nomor 6037);
 4. Peraturan Presiden Nomor 13 Tahun 2015 tentang Kementerian Riset, Teknologi, dan Pendidikan Tinggi (Lembaran Negara Republik Indonesia Tahun 2015 Nomor 14);
 5. Peraturan Menteri Pendayagunaan Aparatur Negara dan Reformasi Birokrasi Nomor 39 Tahun 2013 tentang Penetapan Kelas Jabatan di Lingkungan Instansi Pemerintah (Berita Negara Republik Indonesia Tahun 2013 Nomor 1636);
 6. Peraturan Menteri Riset, Teknologi, dan Pendidikan Tinggi Nomor 15 Tahun 2015 tentang Organisasi dan Tata Kerja Kementerian Riset, Teknologi, dan Pendidikan Tinggi (Berita Negara Republik Indonesia Tahun 2015 Nomor 889);
 7. Peraturan Menteri Riset, Teknologi, dan Pendidikan Tinggi Nomor 88 Tahun 2017 tentang Organisasi dan Tata Kerja Universitas Jember (Berita Negara Republik Indonesia Tahun 2017 Nomor 1925);

MEMUTUSKAN:

Menetapkan : PERATURAN MENTERI RISET, TEKNOLOGI, DAN PENDIDIKAN TINGGI TENTANG KELAS JABATAN DI UNIVERSITAS JEMBER.

Pasal 1

Kelas jabatan di Universitas Jember terdiri atas:

- a. jabatan struktural; dan
- b. jabatan fungsional.

Pasal 2

Kelas jabatan sebagaimana dimaksud dalam Pasal 1 ditetapkan berdasarkan persetujuan penetapan hasil evaluasi jabatan oleh menteri yang menyelenggarakan urusan pemerintahan di bidang pendayagunaan aparatur negara dan reformasi birokrasi.

Pasal 3

Kelas jabatan sebagaimana dimaksud dalam Pasal 1 terdiri atas:

- a. rekapitulasi kelas jabatan dan persediaan pegawai tercantum dalam Lampiran I;
 - b. daftar nama jabatan struktural, kelas jabatan, dan persediaan pegawai tercantum dalam Lampiran II;
 - c. daftar nama jabatan fungsional, kelas jabatan, dan persediaan pegawai tercantum dalam Lampiran III;
 - d. tabel hasil evaluasi jabatan struktural tercantum dalam Lampiran IV;
 - e. tabel hasil evaluasi jabatan fungsional tercantum dalam Lampiran V; dan
 - f. peta jabatan tercantum dalam Lampiran VI,
- yang merupakan bagian tidak terpisahkan dari Peraturan Menteri ini.

Pasal 4

Kelas jabatan dan pemangku jabatan di Universitas Jember ditetapkan oleh Rektor.

Pasal 5

Kelas jabatan sebagaimana dimaksud dalam Pasal 3 digunakan sebagai dasar pembayaran tunjangan kinerja bagi pegawai di Universitas Jember dihitung sejak organisasi dan

tata kerja Universitas Jember diterapkan berdasarkan Peraturan Menteri Riset, Teknologi, dan Pendidikan Tinggi Nomor 88 Tahun 2017 tentang Organisasi dan Tata Kerja Universitas Jember.

Pasal 6

Pada saat Peraturan Menteri ini mulai berlaku, Peraturan Menteri Riset, Teknologi, dan Pendidikan Tinggi Nomor 49 Tahun 2015 tentang Kelas Jabatan di Lingkungan Kementerian Riset, Teknologi, dan Pendidikan Tinggi (Berita Negara Republik Indonesia Tahun 2015 Nomor 2080) sepanjang mengatur mengenai kelas jabatan di Universitas Jember, dicabut dan dinyatakan tidak berlaku.

Pasal 7

Peraturan Menteri ini mulai berlaku pada tanggal diundangkan.

Agar setiap orang mengetahuinya, memerintahkan pengundangan Peraturan Menteri ini dengan penempatannya dalam Berita Negara Republik Indonesia.

Ditetapkan di Jakarta
pada tanggal 31 Agustus 2018

MENTERI RISET, TEKNOLOGI,
DAN PENDIDIKAN TINGGI
REPUBLIK INDONESIA,

ttd

MOHAMAD NASIR

Diundangkan di Jakarta
pada tanggal 12 September 2018

DIREKTUR JENDERAL
PERATURAN PERUNDANG-UNDANGAN
KEMENTERIAN HUKUM DAN HAK ASASI MANUSIA
REPUBLIK INDONESIA,

ttd

WIDODO EKATJAHJANA

LAMPIRAN I
 PERATURAN MENTERI RISET, TEKNOLOGI, DAN PENDIDIKAN TINGGI
 NOMOR 34 TAHUN 2018
 TENTANG KELAS JABATAN DI UNIVERSITAS JEMBER

REKAPITULASI KELAS JABATAN DAN PERSEDIAAN PEGAWAI
 DI UNIVERSITAS JEMBER

No.	Kelas Jabatan	Persediaan Pegawai
1	2	3
1	14	3
2	13	0
3	12	6
4	11	16
5	10	0
6	9	39
7	8	84
8	7	26
9	6	118
10	5	274
11	4	1
12	3	102
13	2	0
14	1	18
	TOTAL	687

MENTERI RISET, TEKNOLOGI, DAN PENDIDIKAN TINGGI
 REPUBLIK INDONESIA,

TTD.

MOHAMAD NASIR

LAMPIRAN II
 PERATURAN MENTERI RISET, TEKNOLOGI, DAN PENDIDIKAN TINGGI
 NOMOR 34 TAHUN 2018
 TENTANG KELAS JABATAN DI UNIVERSITAS JEMBER

DAFTAR NAMA JABATAN STRUKTURAL, KELAS JABATAN, DAN PERSEDIaan PEGAWAI
 DI UNIVERSITAS JEMBER

No.	Nama Jabatan Struktural	Kelas Jabatan	Persediaan Pegawai	Keterangan
1	2	3	4	5
1	Kepala Biro Akademik, Kemahasiswaan, dan Alumni	14	1	
2	Kepala Bagian Akademik	12	1	
3	Kepala Subbagian Akademik dan Evaluasi	9	1	
4	Kepala Subbagian Registrasi dan Statistik	9	1	
5	Kepala Bagian Kemahasiswaan dan Alumni	12	1	
6	Kepala Subbagian Minat, Bakat, Penalaran, dan Informasi Kemahasiswaan	9	1	
7	Kepala Subbagian Kesejahteraan dan Alumni	9	1	
8	Kepala Biro Urum, Kepegawaian, dan Keuangan	14	1	
9	Kepala Bagian Umum, Hukum, Tata Laksana, dan Barang Milik Negara	12	0	
10	Kepala Subbagian Tata Usaha	9	1	
11	Kepala Subbagian Rumah Tangga	9	1	
12	Kepala Subbagian Hukum dan Tata Laksana	9	1	
13	Kepala Subbagian Barang Milik Negara	9	1	

No.	Nama Jabatan Struktural	Kelas Jabatan	Persediaan Pegawai	Keterangan
1	2	3	4	5
14	Kepala Bagian Kepegawaian	12	1	
15	Kepala Subbagian Pendidik	9	1	
16	Kepala Subbagian Tenaga Kependidikan	9	1	
17	Kepala Bagian Keuangan	12	1	
18	Kepala Subbagian Anggaran Penerimaan Negara Bukan Pajak	9	1	
19	Kepala Subbagian Anggaran Nonpenerimaan Negara Bukan Pajak	9	1	
20	Kepala Subbagian Akuntansi dan Pelaporan	9	1	
21	Kepala Biro Perencanaan, Kerja Sama, dan Hubungan Masyarakat	14	1	
22	Kepala Bagian Perencanaan dan Kerja Sama	12	1	
23	Kepala Subbagian Perencanaan Program dan Anggaran	9	1	
24	Kepala Subbagian Evaluasi Pelaksanaan Program dan Anggaran	9	1	
25	Kepala Subbagian Kerja Sama	9	1	
26	Kepala Bagian Informasi dan Hubungan Masyarakat	12	1	
27	Kepala Subbagian Data dan Informasi	9	1	
28	Kepala Subbagian Hubungan Masyarakat	9	1	
29	Kepala Bagian Tata Usaha Fakultas Hukum	11	1	
30	Kepala Subbagian Akademik, Kemahasiswaan, dan Alumni Fakultas Hukum	8	1	
31	Kepala Subbagian Umum dan Barang Milik Negara Fakultas Hukum	8	1	

No.	Nama Jabatan Struktural	Kelas Jabatan	Persediaan Pegawai	Keterangan
1	2	3	4	5
32	Kepala Subbagian Keuangan dan Kepegawaian Fakultas Hukum	8	1	
33	Kepala Bagian Tata Usaha Fakultas Ilmu Sosial dan Ilmu Politik	11	1	
34	Kepala Subbagian Akademik, Kemahasiswaan, dan Alumni Fakultas Ilmu Sosial dan Ilmu Politik	8	1	
35	Kepala Subbagian Umum dan Barang Milik Negara Fakultas Ilmu Sosial dan Ilmu Politik	8	1	
36	Kepala Subbagian Keuangan dan Kepegawaian Fakultas Ilmu Sosial dan Ilmu Politik	8	1	
37	Kepala Bagian Tata Usaha Fakultas Pertanian	11	0	
38	Kepala Subbagian Akademik, Kemahasiswaan, dan Alumni Fakultas Pertanian	8	1	
39	Kepala Subbagian Umum dan Barang Milik Negara Fakultas Pertanian	8	1	
40	Kepala Subbagian Keuangan dan Kepegawaian Fakultas Pertanian	8	0	
41	Kepala Bagian Tata Usaha Fakultas Ekonomi dan Bisnis	11	1	
42	Kepala Subbagian Akademik, Kemahasiswaan, dan Alumni Fakultas Ekonomi dan Bisnis	8	1	
43	Kepala Subbagian Umum dan Barang Milik Negara Fakultas Ekonomi dan Bisnis	8	1	
44	Kepala Subbagian Keuangan dan Kepegawaian Fakultas Ekonomi dan Bisnis	8	1	
45	Kepala Bagian Tata Usaha Fakultas Keguruan dan Ilmu Pendidikan	11	1	
46	Kepala Subbagian Akademik, Kemahasiswaan, dan Alumni Fakultas Keguruan dan Ilmu Pendidikan	8	1	
47	Kepala Subbagian Umum dan Barang Milik Negara Fakultas Keguruan dan Ilmu Pendidikan	8	1	
48	Kepala Subbagian Keuangan dan Kepegawaian Fakultas Keguruan dan Ilmu Pendidikan	8	1	
49	Kepala Bagian Tata Usaha Fakultas Ilmu Budaya	11	1	

No.	Nama Jabatan Struktural	Kelas Jabatan	Persediaan Pegawai	Keterangan
1	2	3	4	5
50	Kepala Subbagian Akademik, Kemahasiswaan, dan Alumni, Fakultas Ilmu Budaya	8	0	
51	Kepala Subbagian Umum dan Barang Milik Negara, Fakultas Ilmu Budaya	8	1	
52	Kepala Subbagian Keuangan dan Kepegawaian, Fakultas Ilmu Budaya	8	1	
53	Kepala Bagian Tata Usaha, Fakultas Teknologi Pertanian	11	1	
54	Kepala Subbagian Akademik, Kemahasiswaan, dan Alumni, Fakultas Teknologi Pertanian	8	0	
55	Kepala Subbagian Umum dan Barang Milik Negara, Fakultas Teknologi Pertanian	8	1	
56	Kepala Subbagian Keuangan dan Kepegawaian, Fakultas Teknologi Pertanian	8	1	
57	Kepala Bagian Tata Usaha, Fakultas Kedokteran Gigi	11	1	
58	Kepala Subbagian Akademik, Kemahasiswaan, dan Alumni, Fakultas Kedokteran Gigi	8	0	
59	Kepala Subbagian Umum dan Barang Milik Negara, Fakultas Kedokteran Gigi	8	1	
60	Kepala Subbagian Keuangan dan Kepegawaian, Fakultas Kedokteran Gigi	8	1	
61	Kepala Bagian Tata Usaha, Fakultas Matematika dan Ilmu Pengetahuan Alam	11	0	
62	Kepala Subbagian Akademik, Kemahasiswaan, dan Alumni, Fakultas Matematika dan Ilmu Pengetahuan Alam	8	1	
63	Kepala Subbagian Umum dan Barang Milik Negara, Fakultas Matematika dan Ilmu Pengetahuan Alam	8	1	
64	Kepala Subbagian Keuangan dan Kepegawaian, Fakultas Matematika dan Ilmu Pengetahuan Alam	8	1	
65	Kepala Bagian Tata Usaha, Fakultas Kedokteran	11	1	
66	Kepala Subbagian Akademik, Kemahasiswaan, dan Alumni, Fakultas Kedokteran	8	1	
67	Kepala Subbagian Umum dan Barang Milik Negara, Fakultas Kedokteran	8	1	

No.	Nama Jabatan Struktural		Kelas Jabatan	Persediaan Pegawai	Keterangan
	1	2			
68	Kepala Subbagian Keuangan dan Kepegawaian	Fakultas Kedokteran	8	1	
69	Kepala Bagian Tata Usaha	Fakultas Teknik	11	0	
70	Kepala Subbagian Akademik, Kemahasiswaan, dan Alumni	Fakultas Teknik	8	1	
71	Kepala Subbagian Umum dan Barang Milik Negara	Fakultas Teknik	8	1	
72	Kepala Subbagian Keuangan dan Kepegawaian	Fakultas Teknik	8	1	
73	Kepala Bagian Tata Usaha	Fakultas Kesehatan Masyarakat	11	1	
74	Kepala Subbagian Akademik, Kemahasiswaan, dan Alumni	Fakultas Kesehatan Masyarakat	8	1	
75	Kepala Subbagian Umum dan Barang Milik Negara	Fakultas Kesehatan Masyarakat	8	1	
76	Kepala Subbagian Keuangan dan Kepegawaian	Fakultas Kesehatan Masyarakat	8	1	
77	Kepala Bagian Tata Usaha	Fakultas Farmasi	11	1	
78	Kepala Subbagian Akademik, Kemahasiswaan, dan Alumni	Fakultas Farmasi	8	1	
79	Kepala Subbagian Umum dan Barang Milik Negara	Fakultas Farmasi	8	1	
80	Kepala Subbagian Keuangan dan Kepegawaian	Fakultas Farmasi	8	1	
81	Kepala Subbagian Tata Usaha	Fakultas Keperawatan	8	1	
82	Kepala Subbagian Tata Usaha	Fakultas Ilmu Komputer	8	1	
83	Kepala Subbagian Tata Usaha	Pascasarjana	8	1	
84	Kepala Bagian Tata Usaha	Lembaga Penelitian dan Pengabdian Kepada Masyarakat	11	1	
85	Kepala Subbagian Umum	Lembaga Penelitian dan Pengabdian Kepada Masyarakat	8	1	

No.	Nama Jabatan Struktural	Kelas Jabatan	Persediaan Pegawai	Keterangan
1	2	3	4	5
86	Kepala Subbagian Program, Data, dan Informasi	8	1	
87	Kepala Bagian Tata Usaha	11	1	
88	Kepala Subbagian Umum	8	1	
89	Kepala Subbagian Program, Data, dan Informasi	8	1	
90	Kepala Subbagian Tata Usaha	8	1	
91	Kepala Subbagian Tata Usaha	9	1	
	TOTAL		83	

MENTERI RISET, TEKNOLOGI, DAN PENDIDIKAN TINGGI
REPUBLIK INDONESIA,

TTD.

MOHAMAD NASIR

LAMPIRAN III
PERATURAN MENTERI RISET, TEKNOLOGI, DAN PENDIDIKAN TINGGI
NOMOR 34 TAHUN 2018
TENTANG KELAS JABATAN DI UNIVERSITAS JEMBER

DAFTAR NAMA JABATAN FUNGSIONAL, KELAS JABATAN DAN PERSEDIAAN PEGAWAI
DI UNIVERSITAS JEMBER

No.	Nama Jabatan Fungsional	Unit Organisasi	Kelas Jabatan	Persediaan Pegawai	Keterangan
1	2	3	4	5	6
	JABATAN FUNGSIONAL TERTENTU				
1	Analisis Kepegawaian Muda	Universitas Jember	9	1	
2	Analisis Kepegawaian Pertama	Universitas Jember	8	1	
3	Analisis Kepegawaian Penyelesaian	Universitas Jember	8	0	
4	Analisis Kepegawaian Pelaksanaan Lanjutan	Universitas Jember	7	0	
5	Analisis Kepegawaian Pelaksanaan	Universitas Jember	6	1	
6	Apoteker Muda	Universitas Jember	9	0	
7	Apoteker Pertama	Universitas Jember	8	0	
8	Arsiparis Muda	Universitas Jember	9	0	
9	Arsiparis Pertama	Universitas Jember	8	3	
10	Arsiparis Penyelesaian	Universitas Jember	8	1	
11	Arsiparis Pelaksanaan Lanjutan	Universitas Jember	7	0	
12	Arsiparis Pelaksanaan	Universitas Jember	6	2	
13	Dokter Muda	Universitas Jember	9	0	
14	Dokter Pertama	Universitas Jember	8	0	
15	Dokter Gigi Muda	Universitas Jember	9	0	
16	Dokter Gigi Pertama	Universitas Jember	8	0	
17	Pengelola Pengadaan Barang dan Jasa Madya	Universitas Jember	11	1	

No.	Nama Jabatan Fungsional	Unit Organisasi	Kelas Jabatan	Persediaan Pegawai		Keterangan
				5	6	
1	2	3	4	5	6	6
18	Pengelola Pengadaan Barang dan Jasa Muda	Universitas Jember	9	0		
19	Pengelola Pengadaan Barang dan Jasa Pertama	Universitas Jember	8	0		
20	Perawat Muda	Universitas Jember	9	0		
21	Perawat Pertama	Universitas Jember	8	0		
22	Perawat Penyelia	Universitas Jember	8	0		
23	Perawat Pelaksana Lanjutan	Universitas Jember	7	0		
24	Perawat Pelaksana	Universitas Jember	6	0		
25	Perawat Gigi Muda	Universitas Jember	9	0		
26	Perawat Gigi Pertama	Universitas Jember	8	0		
27	Perawat Gigi Penyelia	Universitas Jember	8	0		
28	Perawat Gigi Pelaksana Lanjutan	Universitas Jember	7	0		
29	Perawat Gigi Pelaksana	Universitas Jember	6	0		
30	Pranata Humas Muda	Universitas Jember	9	0		
31	Pranata Humas Pertama	Universitas Jember	8	1		
32	Pranata Komputer Madya	Universitas Jember	11	0		
33	Pranata Komputer Muda	Universitas Jember	9	2		
34	Pranata Komputer Pertama	Universitas Jember	8	1		
35	Pranata Komputer Penyelia	Universitas Jember	8	0		
36	Pranata Komputer Pelaksana Lanjutan	Universitas Jember	7	0		
37	Pranata Komputer Pelaksana	Universitas Jember	6	0		
38	Pranata Laboratorium Pendidikan Madya	Universitas Jember	11	1		
39	Pranata Laboratorium Pendidikan Muda	Universitas Jember	9	12		
40	Pranata Laboratorium Pendidikan Pertama	Universitas Jember	8	7		
41	Pranata Laboratorium Pendidikan Penyelia	Universitas Jember	8	18		
42	Pranata Laboratorium Pendidikan Pelaksana Lanjutan	Universitas Jember	7	10		
43	Pranata Laboratorium Pendidikan Pelaksana	Universitas Jember	6	9		
44	Pustakawan Madya	Universitas Jember	11	2		

No.	Nama Jabatan Fungsional	Unit Organisasi	Kelas Jabatan	Persediaan Pegawai	Keterangan
1	2	3	4	5	6
45	Pustakawan Muda	Universitas Jember	9	5	
46	Pustakawan Pertama	Universitas Jember	8	2	
47	Pustakawan Penyelia	Universitas Jember	8	3	
48	Pustakawan Pelaksana Lanjutan	Universitas Jember	7	1	
49	Pustakawan Pelaksana	Universitas Jember	6	2	
50	Radiografer Muda	Universitas Jember	9	0	
51	Radiografer Pertama	Universitas Jember	8	0	
52	Radiografer Penyelia	Universitas Jember	8	0	
53	Radiografer Pelaksana Lanjutan	Universitas Jember	7	0	
54	Radiografer Pelaksana	Universitas Jember	6	0	
55	Rekam Medik Muda	Universitas Jember	9	0	
56	Rekam Medik Pertama	Universitas Jember	8	0	
57	Rekam Medik Penyelia	Universitas Jember	8	0	
58	Rekam Medik Pelaksana Lanjutan	Universitas Jember	7	0	
59	Rekam Medik Pelaksana	Universitas Jember	6	0	
	JUMLAH PERSEDIAAN PEGAWAI JABATAN FUNGSIONAL TERTENTU			86	
	JABATAN FUNGSIONAL UMUM				
60	Pengelola Poliklinik	Universitas Jember	8	4	
61	Analisis Data Akademik	Universitas Jember	7	0	
62	Analisis Data dan Informasi	Universitas Jember	7	0	
63	Analisis Kebijakan Barang Milik Negara	Universitas Jember	7	2	
64	Analisis Kerjasama	Universitas Jember	7	0	
65	Analisis Monitoring, evaluasi dan Pelaporan	Universitas Jember	7	0	
66	Analisis Organisasi dan Tata Laksana	Universitas Jember	7	0	
67	Analisis Pendidikan	Universitas Jember	7	0	
68	Analisis Sumber Daya Manusia Aparatur	Universitas Jember	7	1	
69	Bendahara	Universitas Jember	7	2	

No.	Nama Jabatan Fungsional	Unit Organisasi	Kelas Jabatan	Persediaan Pegawai		Keterangan
				5	6	
1	2	3	4	5	6	6
70	Pengelola Sistem dan Jaringan	Universitas Jember	7	4		
71	Penyusun Informasi Dan Publikasi Pendidikan Tinggi	Universitas Jember	7	0		
72	Penyusun Laporan Keuangan	Universitas Jember	7	1		
73	Penyusun Program Anggaran dan Pelaporan	Universitas Jember	7	3		
74	Penyusun Program Minat, Bakat, dan Penalaran Mahasiswa	Universitas Jember	7	1		
75	Penyusun Program Pengembangan Kemahasiswaan	Universitas Jember	7	0		
76	Pengelola Bahan Pustaka	Universitas Jember	7	1		
77	Pengelola Barang Milik Negara	Universitas Jember	6	2		
78	Pengelola Data Pelaksanaan Program dan Anggaran	Universitas Jember	6	0		
79	Pengelola Database Surat Perintah Membayar	Universitas Jember	6	0		
80	Pengelola Gaji	Universitas Jember	6	16		
81	Pengelola Informasi Akademik	Universitas Jember	6	14		
82	Pengelola Informasi Kerjasama	Universitas Jember	6	1		
83	Pengelola Kemahasiswaan/ Alumni	Universitas Jember	6	1		
84	Pengelola Kepegawaian	Universitas Jember	6	8		
85	Pengelola Keuangan	Universitas Jember	6	31		
86	Pengelola Pelayanan Kesehatan	Universitas Jember	6	8		
87	Pengelola Penilaian Kinerja Pegawai	Universitas Jember	6	1		
88	Pengelola Program Minat, Bakat, dan Penalaran Mahasiswa	Universitas Jember	6	0		
89	Pengelola Pustaka Elektronik	Universitas Jember	6	0		
90	Pengelola Sistem Informasi	Universitas Jember	6	2		
91	Pengelola Situs/ Web	Universitas Jember	6	2		
92	Pengelola Wisma	Universitas Jember	6	0		
93	Pengolah Data	Universitas Jember	6	9		
94	Pengolah Data Beasiswa dan Bantuan	Universitas Jember	6	1		

No.	Nama Jabatan Fungsional	Unit Organisasi	Kelas Jabatan	Persediaan Pegawai	Keterangan
1	2	3	4	5	6
95	Pengolah Data dan Informasi	Universitas Jember	6	5	
96	Pengolah Data Perencanaan Penganggaran	Universitas Jember	6	2	
97	Pengolah Data Sistem Akuntansi	Universitas Jember	6	1	
98	Sekretaris	Universitas Jember	6	0	
99	Operator Mesin	Universitas Jember	5	1	
100	Pengadministrasi Akademik	Universitas Jember	5	66	
101	Pengadministrasi Anggaran	Universitas Jember	5	0	
102	Pengadministrasi Data Peraturan Perundang - Undangan	Universitas Jember	5	0	
103	Pengadministrasi Kemahasiswaan dan Alumni	Universitas Jember	5	14	
104	Pengadministrasi Kepegawaian	Universitas Jember	5	18	
105	Pengadministrasi Kependidikan	Universitas Jember	5	1	
106	Pengadministrasi Keuangan	Universitas Jember	5	20	
107	Pengadministrasi Layanan Kegiatan Kemahasiswaan	Universitas Jember	5	1	
108	Pengadministrasi Layanan Kesejahteraan Mahasiswa	Universitas Jember	5	1	
109	Pengadministrasi Perpustakaan	Universitas Jember	5	7	
110	Pengadministrasi Persuratan	Universitas Jember	5	31	
111	Pengadministrasi Program dan Kerjasama	Universitas Jember	5	1	
112	Pengadministrasi Sarana dan Prasarana	Universitas Jember	5	16	
113	Pengadministrasi Teknis Pemeriksaan dan Perawatan Kendaraan Bermotor	Universitas Jember	5	3	
114	Pengadministrasi Umum	Universitas Jember	5	48	
115	Petugas Teknologi Informasi Komputer	Universitas Jember	5	3	
116	Pranata Kearsipan	Universitas Jember	5	2	
117	Teknisi Laboratorium	Universitas Jember	5	21	
118	Teknisi Peralatan Kantor	Universitas Jember	5	20	
119	Komandan Petugas Keamanan	Universitas Jember	4	1	
120	Pemelihara Kebun	Universitas Jember	3	2	

No.	Nama Jabatan Fungsional	Unit Organisasi	Kelas Jabatan	Persediaan Pegawai	Keterangan
1	2	3	4	5	6
121	Pemelihara Sarana Dan Prasarana	Universitas Jember	3	22	
122	Pengemudi	Universitas Jember	3	8	
123	Petugas Keamanan	Universitas Jember	3	53	
124	Petugas Penggandaan	Universitas Jember	3	1	
125	Pramu Bakti	Universitas Jember	3	14	
126	Pramu Taman	Universitas Jember	3	2	
127	Pramu Bakti	Universitas Jember	1	18	
	JUMLAH PERSEDIAAN PEGAWAI JABATAN FUNGSIONAL UMUM			518	
	TOTAL			604	

MENTERI RISET, TEKNOLOGI, DAN PENDIDIKAN TINGGI
REPUBLIK INDONESIA,

TTD.

MOHAMAD NASIR

LAMPIRAN IV
PERATURAN MENTERI RISET, TEKNOLOGI, DAN PENDIDIKAN TINGGI
NOMOR 34 TAHUN 2018
TENTANG KELAS JABATAN DI UNIVERSITAS JEMBER

TABEL HASIL EVALUASI JABATAN STRUKTURAL
DI UNIVERSITAS JEMBER

NO.	NAMA JABATAN	UNIT ORGANISASI				KELAS JABATAN	HARGA JADWAL	FAKTOR 1 RUMAH LINGGIP + DARI KEMERDEKAAN (1-5)	FAKTOR 2 PENGATURAN ORGANISASI (1-5)	FAKTOR 3 WEMERIAN + PENYELIAAN + MANAJERIAL (1-3)	FAKTOR 4 HUBUNGAN PERSONAL			FAKTOR 5 KESULITAN PENARAHAN PEKERJAAN (1-3)	FAKTOR 6 KONDISI LAIN (1-6)				
		ESELON I	ESELON II	ESELON III	ESELON IV						SIFAT-HUB. (1-4)	TUJUAN HUB. (1-4)	11			12	13		
1	Kepala Biro Akademik, Kemahasiswaan, dan Alumni	Universitas Jember	Biro Akademik, Kemahasiswaan, dan Alumni			7	8	9	10	11	12	13	14	15					
1	Kepala Biro Akademik, Kemahasiswaan, dan Alumni	Universitas Jember	Biro Akademik, Kemahasiswaan, dan Alumni	Bagian Akademik		14	2.815	3	250	3	900	3	75	4	125	3	340	2	575
2	Kepala Bagian Akademik	Universitas Jember	Biro Akademik, Kemahasiswaan, dan Alumni	Bagian Akademik		12	2.105	2	350	2	775	2	50	1	30	3	340	1	310
3	Kepala Subbagian Akademik dan Evaluasi	Universitas Jember	Biro Akademik, Kemahasiswaan, dan Alumni	Bagian Akademik	Subbagian Akademik dan Evaluasi	9	1.490	2	350	2	450	1	25	1	30	1	75	1	310
4	Kepala Subbagian Registrasi dan Statistik	Universitas Jember	Biro Akademik, Kemahasiswaan, dan Alumni	Bagian Akademik	Subbagian Registrasi dan Statistik	9	1.490	2	350	2	450	1	25	1	30	1	75	1	310
5	Kepala Bagian Kemahasiswaan dan Alumni	Universitas Jember	Biro Akademik, Kemahasiswaan, dan Alumni	Bagian Kemahasiswaan dan Alumni		12	2.105	2	350	2	775	2	50	1	30	3	340	1	310
6	Kepala Subbagian Minat, Bakat, Penalaran, dan Informasi Kemahasiswaan	Universitas Jember	Biro Akademik, Kemahasiswaan, dan Alumni	Bagian Kemahasiswaan dan Alumni	Subbagian Minat, Bakat, Penalaran, dan Informasi Kemahasiswaan	9	1.490	2	350	2	450	1	25	1	30	1	75	1	310
7	Kepala Subbagian Kesejahteraan dan Alumni	Universitas Jember	Biro Akademik, Kemahasiswaan, dan Alumni	Bagian Kemahasiswaan dan Alumni	Subbagian Kesejahteraan dan Alumni	9	1.490	2	350	2	450	1	25	1	30	1	75	1	310
8	Kepala Biro Umum, Kepegawaian, dan Keuangan	Universitas Jember	Biro Umum, Kepegawaian, dan Keuangan			14	2.815	3	550	2	900	3	75	4	125	3	340	2	575
9	Kepala Bagian Umum, Hukum, Tata Laksana, dan Barang Milik Negara	Universitas Jember	Biro Umum, Kepegawaian, dan Keuangan	Bagian Umum, Hukum, Tata Laksana, dan Barang Milik Negara		12	2.105	2	350	2	775	2	50	1	30	3	340	1	310
10	Kepala Subbagian Tata Usaha	Universitas Jember	Biro Umum, Kepegawaian, dan Keuangan	Bagian Umum, Hukum, Tata Laksana, dan Barang Milik Negara	Subbagian Tata Usaha	9	1.490	2	350	2	450	1	25	1	30	1	75	1	310
11	Kepala Subbagian Rumah Tangga	Universitas Jember	Biro Umum, Kepegawaian, dan Keuangan	Bagian Umum, Hukum, Tata Laksana, dan Barang Milik Negara	Subbagian Rumah Tangga	9	1.490	2	350	2	450	1	25	1	30	1	75	1	310
12	Kepala Subbagian Hukum dan Tata Laksana	Universitas Jember	Biro Umum, Kepegawaian, dan Keuangan	Bagian Umum, Hukum, Tata Laksana, dan Barang Milik Negara	Subbagian Hukum dan Tata Laksana	9	1.490	2	350	2	450	1	25	1	30	1	75	1	310
13	Kepala Subbagian Barang Milik Negara	Universitas Jember	Biro Umum, Kepegawaian, dan Keuangan	Bagian Umum, Hukum, Tata Laksana, dan Barang Milik Negara	Subbagian Barang Milik Negara	9	1.490	2	350	2	450	1	25	1	30	1	75	1	310
14	Kepala Bagian Kepegawaian	Universitas Jember	Biro Umum, Kepegawaian, dan Keuangan	Bagian Kepegawaian		12	2.105	2	350	2	775	2	50	1	30	3	340	1	310
15	Kepala Subbagian Pendidik	Universitas Jember	Biro Umum, Kepegawaian, dan Keuangan	Bagian Kepegawaian	Subbagian Pendidik	9	1.490	2	350	2	450	1	25	1	30	1	75	1	310

NO.	NAMA JABATAN	UNIT ORGANISASI				KELAS JABATAN	HARGA JABATAN	FAKTOR 1 RUANG LINGKUP + DAMPAK (1-5)	FAKTOR 2 PENKUALIFIKAN ORGANISASI (1-3)	FAKTOR 3 WEMERANG PENTILAIAN + MAMERIAL (1-5)	FAKTOR 4 HUBUNGAN PERSONAL		FAKTOR 5 KESULITAN PENGARAHAN PEKERJAAN (1-5)	FAKTOR 6 KONDISI LAIN (1-6)							
		ESELOK I	ESELOK II	ESELOK III	ESELOK IV						SIFAT HUB. (1-4)	TULUAN HUB. (1-4)									
1						7	8	9	10	11	12	13	14	15							
16	Kepala Subbagian Tenaga Kependidikan	Universitas Jember	Biro Umum, Kepegawaian, dan Kelembagaan	Bagian Kepegawaian	Subbagian Tenaga Kependidikan	9	1.490	2	250	1	25	1	30	1	75	1	310				
17	Kepala Bagian Keuangan	Universitas Jember	Kepegawaian, dan Kelembagaan	Bagian Keuangan		12	2.105	2	250	2	775	2	50	1	30	3	340	1	310		
18	Kepala Subbagian Anggaran Pemerintahan	Universitas Jember	Biro Umum, Kelembagaan, dan Kepegawaian	Bagian Keuangan	Subbagian Anggaran Pemerintahan	9	1.490	2	250	1	450	1	25	1	30	1	75	1	310		
19	Kepala Subbagian Anggaran Non Pemerintah Negara Bukan Pajak	Universitas Jember	Biro Umum, Kelembagaan, dan Kepegawaian	Bagian Keuangan	Subbagian Anggaran Non Pemerintah Negara Bukan Pajak	9	1.490	2	250	1	450	1	25	1	30	1	75	1	310		
20	Kepala Subbagian Akuntansi dan Pengajaran	Universitas Jember	Biro Umum, Kelembagaan, dan Kepegawaian	Bagian Keuangan	Subbagian Akuntansi dan Pengajaran	9	1.490	2	250	1	450	1	25	1	30	1	75	1	310		
21	Kepala Biro Perencanaan, Kerja Sama, dan Hubungan Masyarakat	Universitas Jember	Biro Perencanaan, Kerja Sama, dan Hubungan Masyarakat			14	2.615	3	550	2	900	3	75	4	125	3	340	2	575		
22	Kepala Bagian Perencanaan dan Kerja Sama	Universitas Jember	Biro Perencanaan, Kerja Sama, dan Hubungan Masyarakat	Bagian Perencanaan dan Kerja Sama		12	2.105	2	250	2	775	2	50	1	30	3	340	1	310		
23	Kepala Subbagian Perencanaan Program dan Anggaran	Universitas Jember	Biro Perencanaan, Kerja Sama, dan Hubungan Masyarakat	Bagian Perencanaan dan Kerja Sama	Subbagian Perencanaan Program dan Anggaran	9	1.490	2	250	1	450	1	25	1	30	1	75	1	310		
24	Kepala Subbagian Evaluasi Pelaksanaan Program dan Anggaran	Universitas Jember	Biro Perencanaan, Kerja Sama, dan Hubungan Masyarakat	Bagian Perencanaan dan Kerja Sama	Subbagian Evaluasi Pelaksanaan Program dan Anggaran	9	1.490	2	250	1	450	1	25	1	30	1	75	1	310		
25	Kepala Subbagian Kerja Sama	Universitas Jember	Biro Perencanaan, Kerja Sama, dan Hubungan Masyarakat	Bagian Perencanaan dan Kerja Sama	Subbagian Kerja Sama	9	1.490	2	250	1	450	1	25	1	30	1	75	1	310		
26	Kepala Bagian Informasi dan Hubungan Masyarakat	Universitas Jember	Biro Perencanaan, Kerja Sama, dan Hubungan Masyarakat	Bagian Informasi dan Hubungan Masyarakat		12	2.105	2	250	2	775	2	50	1	30	3	340	1	310		
27	Kepala Subbagian Data dan Informasi	Universitas Jember	Biro Perencanaan, Kerja Sama, dan Hubungan Masyarakat	Bagian Informasi dan Hubungan Masyarakat	Subbagian Data dan Informasi	9	1.490	2	250	1	450	1	25	1	30	1	75	1	310		
28	Kepala Subbagian Hubungan Masyarakat	Universitas Jember	Biro Perencanaan, Kerja Sama, dan Hubungan Masyarakat	Bagian Informasi dan Hubungan Masyarakat	Subbagian Hubungan Masyarakat	9	1.490	2	250	1	450	1	25	1	30	1	75	1	310		
29	Kepala Bagian Tata Usaha	Universitas Jember	Fakultas Hukum	Bagian Tata Usaha		11	1.905	1	175	2	250	1	25	1	30	3	340	1	310		
30	Kepala Subbagian Akademik, Kemahasiswaan, dan Alumni	Universitas Jember	Fakultas Hukum	Bagian Tata Usaha	Subbagian Akademik, Kemahasiswaan, dan Alumni	8	1.165	1	175	1	100	1	25	1	30	1	75	1	310		
31	Kepala Subbagian Umum dan Barang Milik Negara	Universitas Jember	Fakultas Hukum	Bagian Tata Usaha	Subbagian Umum dan Barang Milik Negara	8	1.165	1	175	1	100	1	25	1	30	1	75	1	310		
32	Kepala Subbagian Keuangan dan Kepegawaian	Universitas Jember	Fakultas Hukum	Bagian Tata Usaha	Subbagian Keuangan dan Kepegawaian	8	1.165	1	175	1	100	1	25	1	30	1	75	1	310		
33	Kepala Bagian Tata Usaha	Universitas Jember	Fakultas Ilmu Sosial dan Ilmu Politik	Bagian Tata Usaha		11	1.905	1	175	2	250	2	775	1	25	1	30	3	340	1	310
34	Kepala Subbagian Akademik, Kemahasiswaan, dan Alumni	Universitas Jember	Fakultas Ilmu Sosial dan Ilmu Politik	Bagian Tata Usaha	Subbagian Akademik, Kemahasiswaan, dan Alumni	8	1.165	1	175	1	100	1	25	1	30	1	75	1	310		

NO.	NAMA JABATAN	UNIT ORGANISASI				KELAS JABATAN	HARGA JABATAN	FAKTOR 1 RUMAH LINGKUP + DAMPAK (1-5)	FAKTOR 2 PENYALINGAN ORGANISASI (1-3)	FAKTOR 3 WEMERANO PENYELIAAN MANAJERIAL (1-5)	FAKTOR 4 HUBUNGAN PERSONAL		FAKTOR 5 KESULTAN PENGARAHAN PEKERJAAN (1-5)	FAKTOR 6 KONDISI LAIN (1-6)							
		ESELO I	ESELO II	ESELO III	ESELO IV						SIFAT HUB. (1-4)	TUJUAN HUB. (1-4)									
1						7	8	9	10	11	12	13	14	15							
35	Kepala Subbagian Umum dan Barang Milik Negara	Universitas Jember	Pekultas Ilmu Sosial dan Ilmu Politik	Bagian Tata Usaha	Subbagian Umum dan Barang Milik Negara	8	1.165	1	100	1	450	1	25	1	30	1	75	1	310		
36	Kepala Subbagian Keuangan dan Kepegawaian	Universitas Jember	Pekultas Ilmu Sosial dan Ilmu Politik	Bagian Tata Usaha	Subbagian Keuangan dan Kepegawaian	8	1.165	1	100	1	450	1	25	1	30	1	75	1	310		
37	Kepala Bagian Tata Usaha	Universitas Jember	Pekultas Pertanian	Bagian Tata Usaha	Subbagian Tata Usaha	11	1.905	1	175	2	250	2	775	1	25	1	30	3	340	1	310
38	Kepala Subbagian Akademik, Kemahasiswaan, dan Alumni	Universitas Jember	Pekultas Pertanian	Bagian Tata Usaha	Subbagian Akademik, Kemahasiswaan, dan Alumni	8	1.165	1	100	1	450	1	25	1	30	1	75	1	310		
39	Kepala Subbagian Umum dan Barang Milik Negara	Universitas Jember	Pekultas Pertanian	Bagian Tata Usaha	Subbagian Umum dan Barang Milik Negara	8	1.165	1	100	1	450	1	25	1	30	1	75	1	310		
40	Kepala Subbagian Keuangan dan Kepegawaian	Universitas Jember	Pekultas Pertanian	Bagian Tata Usaha	Subbagian Keuangan dan Kepegawaian	8	1.165	1	100	1	450	1	25	1	30	1	75	1	310		
41	Kepala Bagian Tata Usaha	Universitas Jember	Pekultas Ekonomi dan Bisnis	Bagian Tata Usaha	Subbagian Tata Usaha	11	1.905	1	175	2	250	2	775	1	25	1	30	3	340	1	310
42	Kepala Subbagian Akademik, Kemahasiswaan, dan Alumni	Universitas Jember	Pekultas Ekonomi dan Bisnis	Bagian Tata Usaha	Subbagian Akademik, Kemahasiswaan, dan Alumni	8	1.165	1	100	1	450	1	25	1	30	1	75	1	310		
43	Kepala Subbagian Umum dan Barang Milik Negara	Universitas Jember	Pekultas Ekonomi dan Bisnis	Bagian Tata Usaha	Subbagian Umum dan Barang Milik Negara	8	1.165	1	100	1	450	1	25	1	30	1	75	1	310		
44	Kepala Subbagian Keuangan dan Kepegawaian	Universitas Jember	Pekultas Ekonomi dan Bisnis	Bagian Tata Usaha	Subbagian Keuangan dan Kepegawaian	8	1.165	1	100	1	450	1	25	1	30	1	75	1	310		
45	Kepala Bagian Tata Usaha	Universitas Jember	Pekultas Keguruan dan Ilmu Pendidikan	Bagian Tata Usaha	Subbagian Tata Usaha	11	1.905	1	175	2	250	2	775	1	25	1	30	3	340	1	310
46	Kepala Subbagian Akademik, Kemahasiswaan, dan Alumni	Universitas Jember	Pekultas Keguruan dan Ilmu Pendidikan	Bagian Tata Usaha	Subbagian Akademik, Kemahasiswaan, dan Alumni	8	1.165	1	100	1	450	1	25	1	30	1	75	1	310		
47	Kepala Subbagian Umum dan Barang Milik Negara	Universitas Jember	Pekultas Keguruan dan Ilmu Pendidikan	Bagian Tata Usaha	Subbagian Umum dan Barang Milik Negara	8	1.165	1	100	1	450	1	25	1	30	1	75	1	310		
48	Kepala Subbagian Keuangan dan Kepegawaian	Universitas Jember	Pekultas Keguruan dan Ilmu Pendidikan	Bagian Tata Usaha	Subbagian Keuangan dan Kepegawaian	8	1.165	1	100	1	450	1	25	1	30	1	75	1	310		
49	Kepala Bagian Tata Usaha	Universitas Jember	Pekultas Ilmu Budaya	Bagian Tata Usaha	Subbagian Tata Usaha	11	1.905	1	175	2	250	2	775	1	25	1	30	3	340	1	310
50	Kepala Subbagian Akademik, Kemahasiswaan, dan Alumni	Universitas Jember	Pekultas Ilmu Budaya	Bagian Tata Usaha	Subbagian Akademik, Kemahasiswaan, dan Alumni	8	1.165	1	100	1	450	1	25	1	30	1	75	1	310		
51	Kepala Subbagian Umum dan Barang Milik Negara	Universitas Jember	Pekultas Ilmu Budaya	Bagian Tata Usaha	Subbagian Umum dan Barang Milik Negara	8	1.165	1	100	1	450	1	25	1	30	1	75	1	310		
52	Kepala Subbagian Keuangan dan Kepegawaian	Universitas Jember	Pekultas Ilmu Budaya	Bagian Tata Usaha	Subbagian Keuangan dan Kepegawaian	8	1.165	1	100	1	450	1	25	1	30	1	75	1	310		

NO.	NAMA JABATAN	UNIT ORGANISASI				KELAS JABATAN	HARGA JABATAN	FAKTOR 1 RUMAH LINGKUP + DAMPAK (1-5)	FAKTOR 2 PENKALIAN ORGANISASI (1-3)	FAKTOR 3 WEMENANG PENTELAHAN + MANAJERIAL (1-5)	FAKTOR 4 HUBUNGAN PERSONAL		FAKTOR 5 KESULTAN PENGARAHAN PEKERJAAN (1-5)	FAKTOR 6 KONDISI LAIN (1-6)					
		ESELON I	ESELON II	ESELON III	ESELON IV						SIFAT HUB. (1-4)	TUJUAN HUB. (1-4)							
1	2	3	4	5	6	7	8	9	10	11	12	13	14	15					
53	Kepala Bagian Tata Usaha	Universitas Jember	Pakultas Teknologi Perikanan	Bagian Tata Usaha		11	1.905	1	2	2	1	25	1	30	3	340	1	310	
54	Kepala Subbagian Akademik, Kemahasiswaan, dan Alumni	Universitas Jember	Pakultas Teknologi Perikanan	Bagian Tata Usaha	Subbagian Akademik, Kemahasiswaan, dan Alumni	8	1.165	1	100	1	450	1	25	1	30	1	75	1	310
55	Kepala Subbagian Umum dan Barang Milik Negara	Universitas Jember	Pakultas Teknologi Perikanan	Bagian Tata Usaha	Subbagian Umum dan Barang Milik Negara	8	1.165	1	100	1	450	1	25	1	30	1	75	1	310
56	Kepala Subbagian Keuangan dan Kepegawaian	Universitas Jember	Pakultas Teknologi Perikanan	Bagian Tata Usaha	Subbagian Keuangan dan Kepegawaian	8	1.165	1	100	1	450	1	25	1	30	1	75	1	310
57	Kepala Bagian Tata Usaha	Universitas Jember	Pakultas Keokteran Gigi	Bagian Tata Usaha		11	1.905	1	2	2	775	1	25	1	30	3	340	1	310
58	Kepala Subbagian Akademik, Kemahasiswaan, dan Alumni	Universitas Jember	Pakultas Keokteran Gigi	Bagian Tata Usaha	Subbagian Akademik, Kemahasiswaan, dan Alumni	8	1.165	1	100	1	450	1	25	1	30	1	75	1	310
59	Kepala Subbagian Umum dan Barang Milik Negara	Universitas Jember	Pakultas Keokteran Gigi	Bagian Tata Usaha	Subbagian Umum dan Barang Milik Negara	8	1.165	1	100	1	450	1	25	1	30	1	75	1	310
60	Kepala Subbagian Keuangan dan Kepegawaian	Universitas Jember	Pakultas Keokteran Gigi	Bagian Tata Usaha	Subbagian Keuangan dan Kepegawaian	8	1.165	1	100	1	450	1	25	1	30	1	75	1	310
61	Kepala Bagian Tata Usaha	Universitas Jember	Pakultas Matematika dan Ilmu Pengetahuan Alam	Bagian Tata Usaha		11	1.905	1	2	2	775	1	25	1	30	3	340	1	310
62	Kepala Subbagian Akademik, Kemahasiswaan, dan Alumni	Universitas Jember	Pakultas Matematika dan Ilmu Pengetahuan Alam	Bagian Tata Usaha	Subbagian Akademik, Kemahasiswaan, dan Alumni	8	1.165	1	100	1	450	1	25	1	30	1	75	1	310
63	Kepala Subbagian Umum dan Barang Milik Negara	Universitas Jember	Pakultas Matematika dan Ilmu Pengetahuan Alam	Bagian Tata Usaha	Subbagian Umum dan Barang Milik Negara	8	1.165	1	100	1	450	1	25	1	30	1	75	1	310
64	Kepala Subbagian Keuangan dan Kepegawaian	Universitas Jember	Pakultas Matematika dan Ilmu Pengetahuan Alam	Bagian Tata Usaha	Subbagian Keuangan dan Kepegawaian	8	1.165	1	100	1	450	1	25	1	30	1	75	1	310
65	Kepala Bagian Tata Usaha	Universitas Jember	Pakultas Keokteran	Bagian Tata Usaha		11	1.905	1	2	2	775	1	25	1	30	3	340	1	310
66	Kepala Subbagian Akademik, Kemahasiswaan, dan Alumni	Universitas Jember	Pakultas Keokteran	Bagian Tata Usaha	Subbagian Akademik, Kemahasiswaan, dan Alumni	8	1.165	1	100	1	450	1	25	1	30	1	75	1	310
67	Kepala Subbagian Umum dan Barang Milik Negara	Universitas Jember	Pakultas Keokteran	Bagian Tata Usaha	Subbagian Umum dan Barang Milik Negara	8	1.165	1	100	1	450	1	25	1	30	1	75	1	310
68	Kepala Subbagian Keuangan dan Kepegawaian	Universitas Jember	Pakultas Keokteran	Bagian Tata Usaha	Subbagian Keuangan dan Kepegawaian	8	1.165	1	100	1	450	1	25	1	30	1	75	1	310
69	Kepala Bagian Tata Usaha	Universitas Jember	Pakultas Teknik	Bagian Tata Usaha		11	1.905	1	2	2	775	1	25	1	30	3	340	1	310
70	Kepala Subbagian Akademik, Kemahasiswaan, dan Alumni	Universitas Jember	Pakultas Teknik	Bagian Tata Usaha	Subbagian Akademik, Kemahasiswaan, dan Alumni	8	1.165	1	100	1	450	1	25	1	30	1	75	1	310

NO.	NAMA JABATAN	UNIT ORGANISASI				KELAS JABATAN	HARGA RUMAH LINGKUP + DAMPAK (1-5)	FAKTOR 1 RUMAH LINGKUP + DAMPAK (1-5)	FAKTOR 2 PENKUALIFIKAN ORGANISASI (1-3)	FAKTOR 3 WEMERANG PENTILAIAN + MANAJERIAL (1-5)	FAKTOR 4 HUBUNGAN PERSONAL		FAKTOR 5 KESULTAN PENGARAHAN PEKERJAAN (1-5)	FAKTOR 6 KONDISI LAIN (1-6)	
		ESELOM I	ESELOM II	ESELOM III	ESELOM IV						SIFAT HUB. (1-4)	TUJUAN HUB. (1-4)			
1	2	3	4	5	6	7	8	9	10	11	12	13	14	15	
71	Kepala Subbagian Umum dan Barang Milik Negara	Universitas Jember	Pakultas Teknik	Bagian Tata Usaha	Subbagian Umum dan Barang Milik Negara	8	1.165	1	100	1	25	1	30	1	310
72	Kepala Subbagian Keuangan dan Kepegawaian	Universitas Jember	Pakultas Teknik	Bagian Tata Usaha	Subbagian Keuangan dan Kepegawaian	8	1.165	1	100	1	25	1	30	1	310
73	Kepala Bagian Tata Usaha	Universitas Jember	Pakultas Kesehatan Masyarakat	Bagian Tata Usaha		11	1.905	1	175	2	250	2	30	3	340
74	Kepala Subbagian Akademik, Kemahasiswaan, dan Alumni	Universitas Jember	Pakultas Kesehatan Masyarakat	Bagian Tata Usaha	Subbagian Akademik, Kemahasiswaan, dan Alumni	8	1.165	1	100	1	25	1	30	1	310
75	Kepala Subbagian Umum dan Barang Milik Negara	Universitas Jember	Pakultas Kesehatan Masyarakat	Bagian Tata Usaha	Subbagian Umum dan Barang Milik Negara	8	1.165	1	100	1	25	1	30	1	310
76	Kepala Subbagian Keuangan dan Kepegawaian	Universitas Jember	Pakultas Kesehatan Masyarakat	Bagian Tata Usaha	Subbagian Keuangan dan Kepegawaian	8	1.165	1	100	1	25	1	30	1	310
77	Kepala Bagian Tata Usaha	Universitas Jember	Pakultas Farmasi	Bagian Tata Usaha		11	1.905	1	175	2	250	2	30	3	340
78	Kepala Subbagian Akademik, Kemahasiswaan, dan Alumni	Universitas Jember	Pakultas Farmasi	Bagian Tata Usaha	Subbagian Akademik, Kemahasiswaan, dan Alumni	8	1.165	1	100	1	25	1	30	1	310
79	Kepala Subbagian Umum dan Barang Milik Negara	Universitas Jember	Pakultas Farmasi	Bagian Tata Usaha	Subbagian Umum dan Barang Milik Negara	8	1.165	1	100	1	25	1	30	1	310
80	Kepala Subbagian Keuangan dan Kepegawaian	Universitas Jember	Pakultas Farmasi	Bagian Tata Usaha	Subbagian Keuangan dan Kepegawaian	8	1.165	1	100	1	25	1	30	1	310
81	Kepala Subbagian Tata Usaha	Universitas Jember	Pakultas Keperawatan		Subbagian Tata Usaha	8	1.165	1	100	1	25	1	30	1	310
82	Kepala Subbagian Tata Usaha	Universitas Jember	Pakultas Ilmu Komputer		Subbagian Tata Usaha	8	1.165	1	100	1	25	1	30	1	310
83	Kepala Subbagian Tata Usaha	Universitas Jember	Pascasarjana		Subbagian Tata Usaha	8	1.165	1	100	1	25	1	30	1	310
84	Kepala Bagian Tata Usaha	Universitas Jember	Lembaga Penelitian dan Pengabdian Kepada Masyarakat	Bagian Tata Usaha		11	1.905	1	175	2	250	2	30	3	340
85	Kepala Subbagian Umum	Universitas Jember	Lembaga Penelitian dan Pengabdian Kepada Masyarakat	Bagian Tata Usaha	Subbagian Umum	8	1.165	1	100	1	25	1	30	1	310
86	Kepala Subbagian Program, Data, dan Informasi	Universitas Jember	Lembaga Penelitian dan Pengabdian Kepada Masyarakat	Bagian Tata Usaha	Subbagian Program, Data, dan Informasi	8	1.165	1	100	1	25	1	30	1	310
87	Kepala Bagian Tata Usaha	Universitas Jember	Lembaga Pengembangan Penelitian dan Penilaian Mutu	Bagian Tata Usaha		11	1.905	1	175	2	250	2	30	3	340
88	Kepala Subbagian Umum	Universitas Jember	Lembaga Pengembangan Pembelajaran dan Penilaian Mutu	Bagian Tata Usaha	Subbagian Umum	8	1.165	1	100	1	25	1	30	1	310

NO.	NAMA JABATAN	UNIT ORGANISASI				KELAS JABATAN	HARGA JABATAN	FAKTOR 1 RUANG LINGKUP + DAMPAK (1-5)	FAKTOR 2 PENGALAMAN ORGANISASI (1-3)	FAKTOR 3 PENGALAMAN + MAMERIAL (1-5)	FAKTOR 4 HUBUNGAN PERSONAL		FAKTOR 5 KESULTAN PENGARAHAN PEKERJAAN (1-5)	FAKTOR 6 KONDISI LAIN (1-6)
		ESELO I	ESELO II	ESELO III	ESELO IV						SIFAT HUB. (1-4)	TUJUAN HUB. (1-4)		
1						7	8	9	10	11	12	13	14	15
89	Kepala Subbagian Program, Data, dan Informasi	Universitas Jember	Lembaga Pengembangan, Pembelajaran dan Penjaminan Mutu	Bagian Tata Usaha	Subbagian Program, Data, dan Informasi	8	1.165	1	1	1	1	1	1	1
90	Kepala Subbagian Tata Usaha	Universitas Jember	UPT Penguasaan		Subbagian Tata Usaha	8	1.165	1	1	1	1	1	1	1
91	Kepala Subbagian Tata Usaha	Universitas Jember	UPT Teknologi Informasi dan Komunikasi		Subbagian Tata Usaha	9	1.490	2	2	1	1	1	1	1

MENTERI RISET, TEKNOLOGI, DAN PENDIDIKAN TINGGI
REPUBLIK INDONESIA,
TTD.

MOHAMAD NASIR

LAMPIRAN V
PERATURAN MENTERI RISET, TEKNOLOGI, DAN PENDIDIKAN TINGGI
NOMOR 34 TAHUN 2018
TENTANG KELAS JABATAN DI UNIVERSITAS JEMBER

TABEL HASIL EVALUASI JABATAN FUNGSIONAL
DI UNIVERSITAS JEMBER

NO	NAMA JABATAN	KELAS JABATAN	HARGA JABATAN	Faktor 1 Pengetahuan (Level 1-9)		Faktor 2 Pengawasan (Level 1-5)		Faktor 3 Pedoman (Level 1-5)		Faktor 4 Kompleksitas (Level 1-6)		Faktor 5 R. Lingkup dan Pengaruh (Level 1-6)		Faktor 6 Hubungan Pribadi (Level 1-4)		Faktor 7 Tujuan Hubungan (Level 1-4)		Faktor 8 Tuntutan Fisik (Level 1-3)		Faktor 9 Lingkungan Kerja (Level 1-3)	
				5	6	7	8	9	10	11	12	13	14	15	16	17	18				
1	JABATAN FUNGSIONAL TERTEPENTU	3	4																		
1	Analisis Kepegawaian Muda	9	1.355	5	750	2	125	2	125	3	150	3	150	2	25	1	20	1	5	1	5
2	Analisis Kepegawaian Pertama	8	1.280	5	750	2	125	2	125	3	150	2	75	2	25	1	20	1	5	1	5
3	Analisis Kepegawaian Penyelia	8	1.280	5	750	2	125	2	125	3	150	2	75	2	25	1	20	1	5	1	5
4	Analisis Kepegawaian Pelaksanaan Lanjutan	7	1.005	4	550	2	125	2	125	2	75	2	75	2	25	1	20	1	5	1	5
5	Analisis Kepegawaian Pelaksanaan	6	740	4	550	1	25	1	25	1	25	1	75	1	10	1	20	1	5	1	5
6	Apoteker Muda	9	1.355	5	750	2	125	2	125	3	150	3	150	2	25	1	20	1	5	1	5
7	Apoteker Pertama	8	1.280	5	750	2	125	2	125	3	150	2	75	2	25	1	20	1	5	1	5
8	Arsiparis Muda	9	1.355	5	750	2	125	2	125	3	150	3	150	2	25	1	20	1	5	1	5
9	Arsiparis Pertama	8	1.280	5	750	2	125	2	125	3	150	2	75	2	25	1	20	1	5	1	5
10	Arsiparis Penyelia	8	1.280	5	750	2	125	2	125	3	150	2	75	2	25	1	20	1	5	1	5
11	Arsiparis Pelaksanaan Lanjutan	7	1.005	4	550	2	125	2	125	2	75	2	75	2	25	1	20	1	5	1	5
12	Arsiparis Pelaksanaan	6	740	4	550	1	25	1	25	1	25	1	75	1	10	1	20	1	5	1	5
13	Dokter Muda	9	1.355	5	750	2	125	2	125	3	150	3	150	2	25	1	20	1	5	1	5
14	Dokter Pertama	8	1.280	5	750	2	125	2	125	3	150	2	75	2	25	1	20	1	5	1	5
15	Dokter Gigi Muda	9	1.355	5	750	2	125	2	125	3	150	3	150	2	25	1	20	1	5	1	5
16	Dokter Gigi Pertama	8	1.280	5	750	2	125	2	125	3	150	2	75	2	25	1	20	1	5	1	5
17	Pengelola Pengadaan Barang dan Jasa Madya	11	1.930	6	950	3	275	3	275	4	225	3	150	2	25	1	20	1	5	1	5
18	Pengelola Pengadaan Barang dan Jasa Muda	9	1.355	5	750	2	125	2	125	3	150	3	150	2	25	1	20	1	5	1	5
19	Pengelola Pengadaan Barang dan Jasa Pertama	8	1.280	5	750	2	125	2	125	3	150	2	75	2	25	1	20	1	5	1	5
20	Perawat Muda	9	1.355	5	750	2	125	2	125	3	150	3	150	2	25	1	20	1	5	1	5
21	Perawat Pertama	8	1.280	5	750	2	125	2	125	3	150	2	75	2	25	1	20	1	5	1	5
22	Perawat Penyelia	8	1.280	5	750	2	125	2	125	3	150	2	75	2	25	1	20	1	5	1	5
23	Perawat Pelaksanaan Lanjutan	7	1.005	4	550	2	125	2	125	2	75	2	75	2	25	1	20	1	5	1	5
24	Perawat Pelaksanaan	6	740	4	550	1	25	1	25	1	25	1	75	1	10	1	20	1	5	1	5
25	Perawat Gigi Muda	9	1.355	5	750	2	125	2	125	3	150	3	150	2	25	1	20	1	5	1	5
26	Perawat Gigi Pertama	8	1.280	5	750	2	125	2	125	3	150	2	75	2	25	1	20	1	5	1	5
27	Perawat Gigi Penyelia	8	1.280	5	750	2	125	2	125	3	150	2	75	2	25	1	20	1	5	1	5
28	Perawat Gigi Pelaksanaan Lanjutan	7	1.005	4	550	2	125	2	125	2	75	2	75	2	25	1	20	1	5	1	5
29	Perawat Gigi Pelaksanaan	6	740	4	550	1	25	1	25	1	25	1	75	1	10	1	20	1	5	1	5
30	Pranata Humas Muda	9	1.355	5	750	2	125	2	125	3	150	3	150	2	25	1	20	1	5	1	5
31	Pranata Humas Pertama	8	1.280	5	750	2	125	2	125	3	150	2	75	2	25	1	20	1	5	1	5
32	Pranata Komputer Madya	11	1.930	6	950	3	275	3	275	4	225	3	150	2	25	1	20	1	5	1	5
33	Pranata Komputer Muda	9	1.355	5	750	2	125	2	125	3	150	3	150	2	25	1	20	1	5	1	5
34	Pranata Komputer Pertama	8	1.280	5	750	2	125	2	125	3	150	2	75	2	25	1	20	1	5	1	5
35	Pranata Komputer Penyelia	8	1.280	5	750	2	125	2	125	3	150	2	75	2	25	1	20	1	5	1	5
36	Pranata Komputer Pelaksanaan Lanjutan	7	1.005	4	550	2	125	2	125	2	75	2	75	2	25	1	20	1	5	1	5

NO	NAMA JABATAN	KELAS JABATAN	HARGA JABATAN	Faktor 1 Pengetahuan (Level 1-9)	Faktor 2 Pengawasan (Level 1-5)	Faktor 3 Pedoman (Level 1-5)	Faktor 4 Kompleksitas (Level 1-6)	Faktor 5 R. Lingkup dan Pengaruh (Level 1-6)	Faktor 6 Hubungan Pribadi (Level 1-4)	Faktor 7 Tujuan Hubungan (Level 1-4)	Faktor 8 Tuntutan Fisik (Level 1-3)	Faktor 9 Lingkungan Kerja (Level 1-3)	
												11	13
37	Pranata Komputer Pelaksana	3	4	550	25	25	25	2	10	20	5	1	5
38	Pranata Laboratorium Pendidikan Madya	6	740	930	275	275	4	3	25	20	1	5	1
39	Pranata Laboratorium Pendidikan Muda	11	1930	930	3	275	4	225	3	150	2	25	1
40	Pranata Laboratorium Pendidikan Pertama	9	1355	750	2	125	3	150	3	150	2	25	1
41	Pranata Laboratorium Pendidikan Penyelia	8	1280	750	2	125	3	150	2	25	1	5	1
42	Pranata Laboratorium Pendidikan Pelaksana Lanjutan	7	1005	550	2	125	2	75	2	25	1	5	1
43	Pranata Laboratorium Pendidikan Pelaksana	6	740	550	1	25	1	25	1	10	1	5	1
44	Pustakawan Madya	11	1930	930	3	275	4	225	3	150	2	25	1
45	Pustakawan Muda	9	1355	750	2	125	3	150	3	150	2	25	1
46	Pustakawan Pertama	8	1280	750	2	125	3	150	2	25	1	5	1
47	Pustakawan Penyelia	8	1280	750	2	125	3	150	2	25	1	5	1
48	Pustakawan Pelaksana Lanjutan	7	1005	550	2	125	2	75	2	25	1	5	1
49	Pustakawan Pelaksana	6	740	550	1	25	1	25	1	10	1	5	1
50	Radiografer Muda	9	1355	750	2	125	3	150	3	150	2	25	1
51	Radiografer Pertama	8	1280	750	2	125	3	150	2	25	1	5	1
52	Radiografer Penyelia	8	1280	750	2	125	3	150	2	25	1	5	1
53	Radiografer Pelaksana Lanjutan	7	1005	550	2	125	2	75	2	25	1	5	1
54	Radiografer Pelaksana	6	740	550	1	25	1	25	1	10	1	5	1
55	Rekam Medik Muda	9	1355	750	2	125	3	150	3	150	2	25	1
56	Rekam Medik Pertama	8	1280	750	2	125	3	150	2	25	1	5	1
57	Rekam Medik Pelaksana	8	1280	750	2	125	3	150	2	25	1	5	1
58	Rekam Medik Pelaksana Lanjutan	7	1005	550	2	125	2	75	2	25	1	5	1
59	Rekam Medik Pelaksana	6	740	550	1	25	1	25	1	10	1	5	1
JABATAN FUNGSIONAL UMUM													
60	Pengelola Poliklinik	8	1280	750	2	125	3	150	2	25	1	5	1
61	Analisis Data Akademik	7	1005	550	2	125	2	75	2	25	1	5	1
62	Analisis Data dan Informasi	7	1005	550	2	125	2	75	2	25	1	5	1
63	Analisis Kebijakan Barang Milik Negara	7	1005	550	2	125	2	75	2	25	1	5	1
64	Analisis Kejasama	7	1005	550	2	125	2	75	2	25	1	5	1
65	Analisis Monitoring, evaluasi dan Pelaporan	7	1005	550	2	125	2	75	2	25	1	5	1
66	Analisis Organisasi dan Tata Laksana	7	1005	550	2	125	2	75	2	25	1	5	1
67	Analisis Pendidikan	7	1005	550	2	125	2	75	2	25	1	5	1
68	Analisis Sumber Daya Manusia Aparatur	7	1005	550	2	125	2	75	2	25	1	5	1
69	Bendahara	7	1005	550	2	125	2	75	2	25	1	5	1
70	Pengelola Sistem dan Jaringan	7	1005	550	2	125	2	75	2	25	1	5	1
71	Penyusun Informasi Dan Publikasi Pendidikan Tinggi	7	1005	550	2	125	2	75	2	25	1	5	1
72	Penyusun Laporan Keuangan	7	1005	550	2	125	2	75	2	25	1	5	1
73	Penyusun Program Anggaran dan Pelaporan	7	1005	550	2	125	2	75	2	25	1	5	1
74	Penyusun Program Minat, Bakat, dan Penalaran Mahasiswa	7	1005	550	2	125	2	75	2	25	1	5	1
75	Penyusun Program Pengembangan Kemandiswiraan	7	1005	550	2	125	2	75	2	25	1	5	1
76	Pengelola Bahan Pustaka	7	1005	550	2	125	2	75	2	25	1	5	1
77	Pengelola Barang Milik Negara	6	740	550	1	25	1	25	1	10	1	5	1
78	Pengelola Data Pelaksanaan Program dan Anggaran	6	740	550	1	25	1	25	1	10	1	5	1

NO	NAMA JABATAN	KELAS JABATAN	HARGA JABATAN	Faktor 1 Pengetahuan (Level 1-9)	Faktor 2 Pengawasan (Level 1-5)	Faktor 3 Pedoman (Level 1-5)	Faktor 4 Kompleksitas (Level 1-6)	Faktor 5 R. Lingkup dan Pengaruh (Level 1-6)	Faktor 6 Hubungan Pribadi (Level 1-4)	Faktor 7 Tujuan Hubungan (Level 1-4)	Faktor 8 Tuntutan Fisik (Level 1-3)	Faktor 9 Lingkungan Kerja (Level 1-3)
				5	6	7	8	9	10	11	12	13
79	Pengelola Database Surat Perintah Membayar	3	4	550	1	25	1	25	1	10	1	5
80	Pengelola Gaji	6	740	4	550	1	25	2	75	1	20	1
81	Pengelola Informasi Akademik	6	740	4	550	1	25	2	75	1	20	1
82	Pengelola Informasi Kerjasama	6	740	4	550	1	25	2	75	1	20	1
83	Pengelola Kemahasiswaan/ Alumni	6	740	4	550	1	25	2	75	1	20	1
84	Pengelola Kepegawaian	6	740	4	550	1	25	2	75	1	20	1
85	Pengelola Keuangan	6	740	4	550	1	25	2	75	1	20	1
86	Pengelola Pelayanan Kesehatan	6	740	4	550	1	25	2	75	1	20	1
87	Pengelola Penilaian Kinerja Pegawai	6	740	4	550	1	25	2	75	1	20	1
88	Pengelola Program Minat, Bakat, dan Penalaran Mahasiswa	6	740	4	550	1	25	2	75	1	20	1
89	Pengelola Pustaka Elektronik	6	740	4	550	1	25	2	75	1	20	1
90	Pengelola Sistem Informasi	6	740	4	550	1	25	2	75	1	20	1
91	Pengelola Situs/ Web	6	740	4	550	1	25	2	75	1	20	1
92	Pengelola Wisma	6	740	4	550	1	25	2	75	1	20	1
93	Pengolah Data	6	740	4	550	1	25	2	75	1	20	1
94	Pengolah Data Basiswa dan Bantuan	6	740	4	550	1	25	2	75	1	20	1
95	Pengolah Data dan Informasi	6	740	4	550	1	25	2	75	1	20	1
96	Pengolah Data Perencanaan Penganggaran	6	740	4	550	1	25	2	75	1	20	1
97	Pengolah Data Sistem Akuntansi	6	740	4	550	1	25	2	75	1	20	1
98	Sekretaris	6	740	4	550	1	25	2	75	1	20	1
99	Operator Mesin	5	590	3	350	2	125	1	25	1	20	1
100	Pengadministrasi Akademik	5	590	3	350	2	125	1	25	1	20	1
101	Pengadministrasi Anggaran	5	590	3	350	2	125	1	25	1	20	1
102	Pengadministrasi Data Peraturan Perundang-Undangan	5	590	3	350	2	125	1	25	1	20	1
103	Pengadministrasi Kemahasiswaan dan Alumni	5	590	3	350	2	125	1	25	1	20	1
104	Pengadministrasi Kepegawaian	5	590	3	350	2	125	1	25	1	20	1
105	Pengadministrasi Kependidikan	5	590	3	350	2	125	1	25	1	20	1
106	Pengadministrasi Keuangan	5	590	3	350	2	125	1	25	1	20	1
107	Pengadministrasi Layanan Kegiatan Kemahasiswaan	5	590	3	350	2	125	1	25	1	20	1
108	Pengadministrasi Layanan Kesejahteraan Mahasiswa	5	590	3	350	2	125	1	25	1	20	1
109	Pengadministrasi Perpustakaan	5	590	3	350	2	125	1	25	1	20	1
110	Pengadministrasi Persuratan	5	590	3	350	2	125	1	25	1	20	1
111	Pengadministrasi Program dan Kerjasama	5	590	3	350	2	125	1	25	1	20	1
112	Pengadministrasi Sarana dan Prasarana	5	590	3	350	2	125	1	25	1	20	1
113	Pengadministrasi Teknis Penerimaan dan Perawatan Kendaraan Bermotor	5	590	3	350	2	125	1	25	1	20	1
114	Pengadministrasi Umum	5	590	3	350	2	125	1	25	1	20	1
115	Petugas Teknologi Informasi Komputer	5	590	3	350	2	125	1	25	1	20	1
116	Pranata Kearsipan	5	590	3	350	2	125	1	25	1	20	1
117	Teknisi Laboratorium	5	590	3	350	2	125	1	25	1	20	1
118	Teknisi Peralatan Kantor	5	590	3	350	2	125	1	25	1	20	1
119	Komandan Petugas Keamanan	4	440	2	200	1	25	1	25	1	20	1

NO	NAMA JABATAN	KELAS JABATAN	HARGA JABATAN	Faktor 1 Pengetahuan (Level 1-9)	Faktor 2 Pengawasan (Level 1-5)	Faktor 3 Pedoman (Level 1-5)	Faktor 4 Kompleksitas (Level 1-6)	Faktor 5 R. Lingkup dan Pengaruh (Level 1-6)	Faktor 6 Hubungan Pribadi (Level 1-4)	Faktor 7 Tujuan Hubungan (Level 1-4)	Faktor 8 Tuntutan Fisik (Level 1-3)	Faktor 9 Lingkungan Kerja (Level 1-3)	
1	2	3	4	5	6	7	8	9	10	11	12	13	
120	Pemelihara Kebun	3	340	2	200	1	25	1	25	1	10	1	5
121	Pemelihara Sarana Dan Prasarana	3	340	2	200	1	25	1	25	1	10	1	5
122	Pengemudi	3	340	2	200	1	25	1	25	1	10	1	5
123	Petugas Keamanan	3	340	2	200	1	25	1	25	1	10	1	5
124	Petugas Penggeerdan	3	340	2	200	1	25	1	25	1	10	1	5
125	Pranau Bakti	3	340	2	200	1	25	1	25	1	10	1	5
126	Pranau Tamuan	3	340	2	200	1	25	1	25	1	10	1	5
127	Pranau Bakti	1	205	1	50	1	25	1	25	1	10	2	20

MENTERI RISET, TEKNOLOGI, DAN PENDIDIKAN TINGGI
REPUBLIK INDONESIA,

TTD.

MOHAMAD NASIR

LAMPIRAN VI
 PERATURAN MENTERI RISET, TEKNOLOGI, DAN PENDIDIKAN TINGGI
 NOMOR 34 TAHUN 2018
 TENTANG KELAS JABATAN DI UNIVERSITAS JEMBER

PETA JABATAN
 BIRO AKADEMIK, KEMAHASISWAAN, DAN ALUMNI
 UNIVERSITAS JEMBER

Rekapitulasi	Jumlah		
	B	K	F
Eselon II	1	1	0
Eselon III	2	2	0
Eselon IV	4	4	0
JFT	0	0	0
JFU	14	22	-8
	21	29	-8

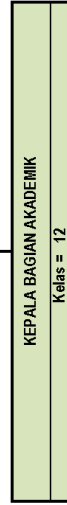
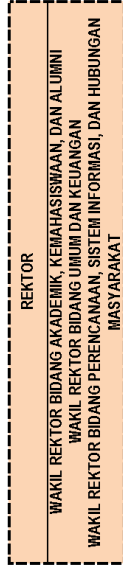

No	Jabatan	KL	S	B	K	+	-
1	Analisis Pendidikan	7	0	1	1	-1	
2	Pengolah Data	6	2	2	0		
3	Pengadministrasi Kependidikan	5	2	2	0		
		4	4	5		-1	



No	Jabatan	KL	S	B	K	+	-
1	Analisis Data Akademik	7	0	1	1	-1	
2	Pengelola Sistem Informasi	6	1	1	0		
3	Pengelola Informasi Akademik	6	3	4	-1		
4	Pengadministrasi Akademik	5	0	2	-2		
		4	4	8		-4	

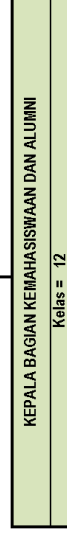

No	Jabatan	KL	S	B	K	+	-
1	Penyusun Program Minat, Bakat, dan Penalaran Mahasiswa	7	1	1	0		
2	Pengelola Program Minat, Bakat, dan Penalaran Mahasiswa	6	0	1	-1		
3	Pengelola Informasi Akademik	6	1	1	0		
4	Pengadministrasi Layanan Kegiatan Kemahasiswaan	5	1	1	0		
		3	4		-1		



No	Jabatan	KL	S	B	K	+	-
1	Penyusun Program Pengembangan Kemahasiswaan	7	0	1	-1		
2	Pengolah Data Beasiswa dan Bantuan	6	1	2	-1		
3	Pengelola Kemahasiswaan/ Alumni	6	1	1	0		
4	Pengadministrasi Layanan Kesejahteraan Mahasiswa	5	1	1	0		
		3	5		-2		

**PETA JABATAN
BIRO UMUM, KEPEGAWAIAN, DAN KEUANGAN
UNIVERSITAS JEMBER**

REKTOR
WAKIL REKTOR BIDANG AKADEMIK, KEMAHASISWAAN, DAN ALUMNI
WAKIL REKTOR BIDANG UMUM DAN KEUANGAN
WAKIL REKTOR BIDANG PERENCANAAN, SISTEM INFORMASI, DAN HUBUNGAN
MASYARAKAT

Rekapitulasi	Jumlah		
	B	K	F
Eselon II	1	1	0
Eselon III	3	3	0
Eselon IV	9	9	0
JFT	12	36	-24
JFU	132	154	-22
	157	203	-46

KEPALA BIRO UMUM, KEPEGAWAIAN, DAN KEUANGAN
KELAS = 14

No	Jabatan	KLS	B	K	±
1	Pengelola Perguruan Tinggi/Lasa Madya	11	1	1	0

**KEPALA BAGIAN UMUM, HUKUM, TATA LAKSANA, DAN BARANG MILIK
NEGARA**
Kelas = 12

KEPALA BAGIAN KEPEGAWAIAN
Kelas = 12

KEPALA BAGIAN KEUANGAN
Kelas = 12

KEPALA SUBBAGIAN TATA USAHA
Kelas = 9

No	Jabatan	KLS	B	K	±
1	Aspirasi Pertama	8	3	3	0
2	Aspirasi Penyeleksi	8	1	1	0
3	Aspirasi Pelaksanaan Lanjutan	7	0	2	-2
4	Aspirasi Pelaksanaan	6	2	3	-1
5	Pengelola Sistem Informasi	6	1	2	-1
6	Sekretaris	6	0	1	-1
7	Pengadministrasian Persuratan	5	5	5	0
8	Pranata Kearsipan	5	2	2	0
9	Pramu Bakti	3	1	1	0
			15	20	-5

KEPALA SUBBAGIAN PENDIDIK
Kelas = 9

No	Jabatan	KLS	B	K	±
1	Analisis Kepegawaian Muda	9	0	1	-1
2	Analisis Kepegawaian Pertama	8	1	1	0
3	Analisis Kepegawaian Penyeleksi	8	0	0	0
4	Analisis Kepegawaian Pelaksanaan Lanjutan	7	0	1	-1
5	Analisis Kepegawaian Pelaksanaan	6	1	1	0
6	Analisis Sumber Daya Manusia Aparatur	7	1	1	0
7	Pengelola Kepegawaian	6	3	3	0
8	Pengelola Penilaian Kinerja Pegawai	6	1	1	0
9	Pengadministrasian Kepegawaian	5	0	1	-1
			7	10	-3

**KEPALA SUBBAGIAN ANGGARAN PENERIMAAN NEGARA BUKAN
PAJAK**
Kelas = 9

No	Jabatan	KLS	B	K	±
1	Bendahara	7	1	1	0
2	Pengelola Keuangan	6	5	7	-2
3	Pengadministrasian Keuangan	5	1	1	0
			7	9	-2

KEPALA SUBBAGIAN ANGGARAN NON PENERIMAAN NEGARA BUKAN PAJAK
Kelas = 9

No	Jabatan	KLS	B	K	+	-
1	Bendahara	7	1	1	0	0
2	Pengelola Keuangan	6	0	7	-1	-1
3	Pengelola Gigi	6	1	1	0	0
4	Pengadministrasi Keuangan	5	0	2	-2	-2
			8	11	-3	

KEPALA SUBBAGIAN TENAGA KEPENDIDIKAN
Kelas = 9

No	Jabatan	KLS	B	K	+	-
1	Analisis Kepegawaian Muda	9	1	1	0	0
2	Analisis Kepegawaian Pertama	8	1	1	0	0
3	Analisis Kepegawaian Penjelaja	8	0	0	0	0
4	Analisis Kepegawaian Pelaksanaan Lanjutan	7	0	1	-1	-1
5	Analisis Kepegawaian Pelaksanaan	6	1	1	0	0
6	Analisis Sumber Daya Manusia Aparatur	7	0	1	-1	-1
7	Pengelola Kepegawaian	6	5	5	0	0
8	Pengelola Penilaian Kinerja Pegawai	6	0	1	-1	-1
9	Pengadministrasi Kepegawaian	5	1	1	0	0
			9	12	-3	

KEPALA SUBBAGIAN RUMAH TANGGA
Kelas = 9

No	Jabatan	KLS	B	K	+	-
1	Apoeker Muda	9	0	0	0	0
2	Apoeker Pertama	8	0	2	-2	-2
3	Dokter Muda	9	0	0	0	0
4	Dokter Pertama	8	0	2	-2	-2
5	Dokter Gigi Muda	9	0	0	0	0
6	Dokter Gigi Pertama	8	0	4	-4	-4
7	Perawat Muda	9	0	0	0	0
8	Perawat Pertama	8	0	0	0	0
9	Perawat Penyelia	7	0	0	0	0
10	Perawat Peleaksana Lanjutan	7	0	0	0	0
11	Perawat Peleaksana	6	0	2	-2	-2
12	Perawat Gigi Muda	9	0	0	0	0
13	Perawat Gigi Pertama	8	0	0	0	0
14	Perawat Gigi Penyelia	8	0	0	0	0
15	Perawat Gigi Pelaksanaan Lanjutan	7	0	0	0	0
16	Perawat Gigi Pelaksanaan	6	0	2	-2	-2
17	Radiografer Muda	9	0	0	0	0
18	Radiografer Pertama	8	0	0	0	0
19	Radiografer Penyelia	8	0	0	0	0
20	Radiografer Pelaksanaan Lanjutan	7	0	0	0	0
21	Radiografer Pelaksanaan	6	0	2	-2	-2
22	Rekam Medik Muda	9	0	0	0	0
23	Rekam Medik Pertama	8	0	0	0	0
24	Rekam Medik Penyelia	8	0	0	0	0
25	Rekam Medik Pelaksanaan Lanjutan	7	0	0	0	0
26	Rekam Medik Pelaksanaan	6	0	2	-2	-2
27	Pengelola Poliklinik	8	4	4	0	0
28	Pengelola Pelayanan Kesehatan	6	8	9	-1	-1
29	Pengelola Wisma	6	0	1	-1	-1
30	Pengadministrasi Umum	5	7	9	-2	-2
31	Pengadministrasi Teknis Pemeriksaan dan Perawatan Kendaraan Bermotor	5	3	3	0	0
32	Teknisi Peralatan Kantor	5	2	3	-1	-1
33	Komandan Pelugas Keamanan	4	1	1	0	0
34	Pelugas Keamanan	3	44	44	0	0
35	Pengemudi	3	3	3	0	0
36	Pramu Tamam	3	2	2	0	0
37	Pramu Bakti	3	1	1	0	0
38	Pramu Bakti	1	11	11	0	0
			86	107	-21	

KEPALA SUBBAGIAN AKUNTANSI DAN PELAPORAN
Kelas = 9

No	Jabatan	KLS	B	K	+	-
1	Penyusun Laporan Keuangan	7	1	1	0	0
2	Pengelola Data Sistem Akuntansi	6	1	2	-1	-1
3	Pengelola Database Surat Perintah Membayar	6	1	1	0	0
4	Pengadministrasi Keuangan	5	0	2	-2	-2
			3	6	-3	

KEPALA SUBBAGIAN HUKUM DAN TATA LAKSANA

Kelas = 9

No	Jabatan	KLS	B	K	+/
1	Analisis Organisasi dan Tata Laksana	7	0	1	-1
2	Pengajian Data	6	1	1	0
3	Pengadministrasian Data Peraturan Perundang – Undangan	5	0	1	-1
4	Pengadministrasian Umum	5	0	1	-1
			1	4	-3

KEPALA SUBBAGIAN BARANG MILIK NEGARA

Kelas = 9

No	Jabatan	KLS	B	K	+/
1	Pengelola Pengadaan Barang/Lasa Muda	9	0	1	-1
2	Pengelola Pengadaan Barang/Lasa Pertama	8	0	1	-1
3	Analisis Kebijakan Barang Milik Negara	7	2	2	0
4	Pengelola Barang Milik Negara	6	2	2	0
5	Pengadministrasian Umum	5	3	4	-1
			7	10	-3

PETA JABATAN
 BIRO PERENCANAAN, KERJA SAMA, DAN HUBUNGAN MASYARAKAT
 UNIVERSITAS JEMBER

Rekapitulasi	Jumlah		
	B	K	F
Eselon II	1	1	0
Eselon III	2	2	0
Eselon IV	5	5	0
JFT	1	2	-1
JFU	12	25	-2
	21	35	-3

REKTOR
 WAKIL REKTOR BIDANG AKADEMIK, KEMAHASISWAAN DAN ALUMNI
 WAKIL REKTOR BIDANG UMUM DAN KEUANGAN
 WAKIL REKTOR BIDANG PERENCANAAN, SISTEM INFORMASI, DAN HUBUNGAN MASYARAKAT

KEPALA BIRO PERENCANAAN, KERJA SAMA, DAN HUBUNGAN MASYARAKAT
 KELAS = 14

KEPALA BAGIAN PERENCANAAN DAN KERJA SAMA
 Kelas = 12

KEPALA SUBBAGIAN PERENCANAAN PROGRAM DAN ANGGARAN
 Kelas = 9

No	Jabatan	KLS	B	K	+	-
1	Penyusun Program Anggaran dan Pelaporan	7	2	2	0	0
2	Pengolah Data Perencanaan Penganggaran	6	2	2	0	0
3	Pengadministrasi Umum	5	0	1	1	-1
			4	5	5	-1

KEPALA SUBBAGIAN EVALUASI PELAKSANAAN PROGRAM DAN ANGGARAN
 Kelas = 9

No	Jabatan	KLS	B	K	+	-
1	Analisis Monitoring, Evaluasi dan Pelaporan	7	1	2	-1	-1
2	Pengelola Data Pelaksanaan Program dan Anggaran	6	1	2	-1	-1
3	Pengadministrasi Anggaran	5	0	1	1	-1
			2	5	5	-3

KEPALA SUBBAGIAN KERJA SAMA
 Kelas = 9

No	Jabatan	KLS	B	K	+	-
1	Analisis Kerjasama	7	0	1	1	-1
2	Pengelola Informasi Kerjasama	6	1	2	-1	-1
3	Pengadministrasi Program dan Kerjasama	5	1	1	1	0
			2	4	4	-2

KEPALA BAGIAN INFORMASI DAN HUBUNGAN MASYARAKAT
 Kelas = 12

KEPALA SUBBAGIAN DATA DAN INFORMASI
 Kelas = 9

No	Jabatan	KLS	B	K	+	-
1	Analisis Data dan Informasi	7	0	2	-2	-2
2	Pengolah Data dan Informasi	6	0	1	-1	-1
3	Pengadministrasi Umum	5	1	2	-1	-1
			1	5	5	-4

KEPALA SUBBAGIAN HUBUNGAN MASYARAKAT
 Kelas = 9

No	Jabatan	KLS	B	K	+	-
1	Pranata Humas Muda	9	0	1	-1	-1
2	Pranata Humas Pertama	8	1	1	0	0
3	Penyusun Informasi dan Publikasi Pendidikan Tinggi	7	0	1	-1	-1
4	Pengelola Data	6	1	2	-1	-1
5	Pengadministrasi Umum	5	2	3	-1	-1
			4	8	8	-4

PETA JABATAN
FAKULTAS HUKUM
UNIVERSITAS JEMBER

Rekapitulasi	Jumlah		
	B	K	F
Eselon II	0	0	0
Eselon III	1	1	0
Eselon IV	3	3	0
JFT	0	0	0
JFU	19	25	6
	23	29	6

DEKAN
WAKIL DEKAN BIDANG AKADEMIK
WAKIL DEKAN BIDANG URUM DAN KEUANGAN
WAKIL DEKAN BIDANG KEMAHASISWAAN DAN ALUMNI

KEPALA BAGIAN TATA USAHA
Kelas = 11

KEPALA SUBBAGIAN KEUANGAN DAN KEPEGAWAIAN
Kelas = 8

KEPALA SUBBAGIAN URUM DAN BARANG MILIK NEGARA
Kelas = 8

KEPALA SUBBAGIAN AKADEMIK, KEMAHASISWAAN, DAN ALUMNI
Kelas = 8

No	Jabatan	KLS	B	K	+
1	Manajemen Data	6	0	1	1
2	Pembelia Keuangan	6	1	1	0
3	Pembelia Gaji	6	1	1	0
4	Pengadministrasian Kepegawaian	5	1	1	0
5	Pengadministrasian Kepegawaian	5	1	1	0

No	Jabatan	KLS	B	K	+
1	Administrasi Umum	9	1	2	1
2	Administrasi Perstratan	9	2	2	0
3	Teknis Perbaikan Kantor	5	2	2	0
4	Pemenuh	3	1	1	0
5	Pramu Bakti	3	1	1	0

No	Jabatan	KLS	B	K	+
1	Pembela Informasi Akademik	6	1	1	0
2	Pengadministrasian Akademik	5	3	4	1
3	Pengadministrasian Sarana dan Prasarana	5	0	1	1
4	Pengadministrasian Kemahasiswaan dan Alumni	5	1	1	0
5	Pengadministrasian Umum	5	1	1	0
6	Pemeliharaan Sarana dan Prasarana	3	2	2	0

JURUSAN

No	Jabatan	KLS	B	K	+
1	Ketua Jurusan				
2	Sekretaris Jurusan				
3	Dosen	13	6	12	
	a. Guru Besar	11	15	32	
	b. Lektor Kepala	9	24	28	
	c. Lektor	7	14	47	28
	d. Asisten Ahli				
4	Koordinator/Ketua Program Studi				
5	Kepala Laboratorium	5	0	1	1
6	Teknisi Laboratorium		0	1	1

PETA JABATAN
FAKULTAS ILMU SOSIAL DAN ILMU POLITIK
UNIVERSITAS JEMBER

Rekapitulasi	Jumlah		
	B	K	F
Eselon II	0	0	0
Eselon III	1	1	0
Eselon IV	3	3	0
JFT	0	0	0
JFU	19	24	-5
	23	28	-5

DEKAN
WAKIL DEKAN BIDANG AKADEMIK
WAKIL DEKAN BIDANG UJIAN DAN KEUANGAN
WAKIL DEKAN BIDANG KEMAHASISWAAN DAN ALUMNI

KEPALA BAGIAN TATA USAHA
Kelas = 11

KEPALA SUBBAGIAN AKADEMIK, KEMAHASISWAAN, DAN ALUMNI
Kelas = 8

No	Jabatan	KLS	B	K	F
1	Pengelola Informasi Akademik	6	1	1	0
2	Pengadministrasi Akademik	5	6	8	-2
3	Pengadministrasi Sarana dan Prasarana	5	2	2	0
4	Pengadministrasi Kemahasiswaan dan Alumni	5	1	1	0
5	Pengadministrasi Umum	5	1	1	0
6	Pemelihara Sarana Dan Prasarana	3	1	1	0

12 14 -2

KEPALA SUBBAGIAN UMUM DAN BARANG MILIK NEGARA
Kelas = 8

No	Jabatan	KLS	B	K	F
1	Pengadministrasi Umum	5	1	2	-1
2	Pengadministrasi Persuratan	5	1	2	-1
3	Teknisi Peralatan Kantor	5	1	2	-1
4	Pramu Bakti	3	1	1	0
5	Pramu Bakti	1	3	3	0

7 10 -3

KEPALA SUBBAGIAN KEUANGAN DAN KEPEGAWAIAN
Kelas = 8

No	Jabatan	KLS	B	K	F
1	Pengolah Data	6	0	1	-1
2	Pengelola Keuangan	6	1	1	0
3	Pengelola Gaji	6	1	1	0
4	Pengadministrasi Keuangan	5	1	2	-1
5	Pengadministrasi Kepegawaian	5	1	1	0

4 6 -2

JURUSAN

No	Jabatan	KLS	B	K	F
1	Ketua Jurusan				
2	Sekretaris Jurusan				
3	Dosen				
	a. Guru Besar	13	1	15	
	b. Lektor Kepala	11	38	56	
	c. Lektor	9	32	36	
	d. Asisten Ahli	7	22	48	-26
4	Koordinator/Ketua Program Studi				
5	Kepala Laboratorium				
6	Teknisi Laboratorium	5	0	1	-1

0 1 -1

PETA JABATAN
FAKULTAS PERTANIAN
UNIVERSITAS JEMBER

Rekapitulasi	Jumlah		
	B	K	E
Eselon II	0	0	0
Eselon III	0	1	-1
Eselon IV	3	3	0
AJT	6	11	-5
AJU	26	35	-9
	35	50	-15

DEKAN	
WAKIL DEKAN BIDANG AKADEMIK	
WAKIL DEKAN BIDANG ULMU DAN KEUANGAN	
WAKIL DEKAN BIDANG KEMAHASISWAAN DAN ALUMNI	

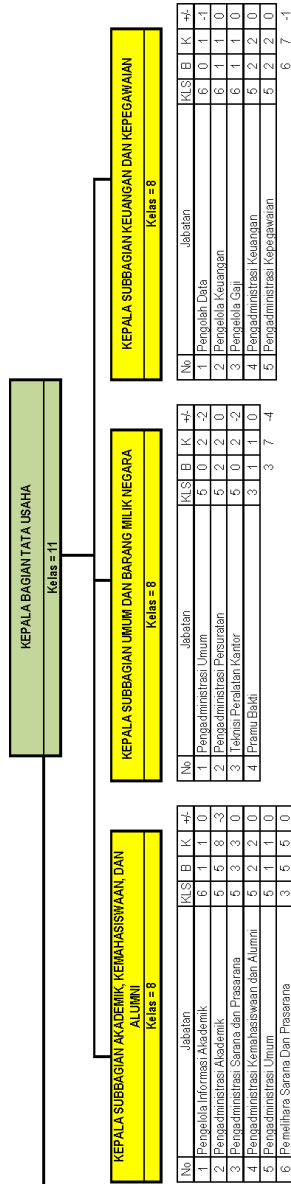

JURUSAN					
No	Jabatan	KLS	B	K	+
1	Ketua Jurusan				
2	Sekretaris Jurusan				
3	Dosen	13	8	15	
4	Guru Besar	11	42	65	
5	Lektor Kepala	9	25	31	
6	Lektor	7	7	65	58
7	Asisten Ahli				
8	Koordinator/Ketua Program Studi				
9	Kepala Laboratorium	11	0	1	-1
10	Kepala Laboratorium Pendidikan Matematika	9	0	2	-2
11	Kepala Laboratorium Pendidikan Biologi	8	4	4	0
12	Kepala Laboratorium Pendidikan Perikanan	8	0	1	-1
13	Kepala Laboratorium Pendidikan Peternakan	7	0	1	-1
14	Kepala Laboratorium Pendidikan Peleaksana Lapangan	6	2	2	0
15	Kepala Laboratorium Pendidikan Peleaksana	5	0	1	-1
16	Teknis Laboratorium	6	12	4	

PETA JABATAN
FAKULTAS EKONOMI DAN BISNIS
UNIVERSITAS JEMBER

DEKAN
WAKIL DEKAN BIDANG AKADEMIK
WAKIL DEKAN BIDANG UMUM DAN KEUANGAN
WAKIL DEKAN BIDANG KEMAHASISWAAN DAN ALUMNI

Rekapitulasi	Jumlah		
	B	K	F
Eselon II	0	0	0
Eselon III	1	1	0
Eselon IV	3	3	0
JFT	0	0	0
JFU	27	38	9
	31	40	9

KEPALA BAGIAN TATA USAHA
Kelas = 11

KEPALA SUBBAGIAN AKADEMIK, KEMAHASISWAAN, DAN ALUMNI
Kelas = 8

No	Jabatan	KLS	B	K	+/-
1	Pengelola Informasi Akademik	6	1	2	-1
2	Pengadministrasi Akademik	5	6	8	-2
3	Pengadministrasi Sarana dan Prasarana	5	3	4	-1
4	Pengadministrasi Kemahasiswaan dan Alumni	5	1	1	0
5	Pengadministrasi Umum	5	1	1	0
6	Pemelihara Sarana Dan Prasarana	3	4	4	0
			16	20	-4

KEPALA SUBBAGIAN UMUM DAN BARANG MILIK NEGARA
Kelas = 8

No	Jabatan	KLS	B	K	+/-
1	Pengadministrasi Umum	5	1	2	-1
2	Pengadministrasi Persuratan	5	2	2	0
3	Teknis Perawatan Kantor	5	2	3	-1
4	Pramu Balok	3	1	1	0
			6	8	-2

KEPALA SUBBAGIAN KEUANGAN DAN KEPEGAWAIAN
Kelas = 8

No	Jabatan	KLS	B	K	+/-
1	Pengolah Data	6	0	1	-1
2	Pendatara Keuangan	6	1	1	0
3	Pendatara Gaji	6	1	1	0
4	Pengadministrasi Keuangan	5	1	2	-1
5	Pengadministrasi Kepegawaian	5	2	2	0
			5	7	-2

JURUSAN

No	Jabatan	KLS	B	K	+/-
1	Ketua Jurusan				
2	Sekretaris Jurusan				
3	Dosen	13	4	18	
a	Ortu Besar	11	48	65	
b	Lektor Kepala	9	39	49	
c	Lektor	7	20	66	46
d	Asisten Ahli				
4	Koordinator/Ketua Program Studi				
5	Kepala Laboratorium	6	0	0	0
6	Pemata Laboratorium Pendidikan Pertama	6	0	0	0
7	Pemata Laboratorium Pendidikan Penulisa	7	0	0	0
8	Pemata Laboratorium Pendidikan Pelaksanaan Lanjutan	6	0	0	0
9	Pemata Laboratorium Pendidikan Pelaksanaan	5	0	1	-1
10	Teknis Laboratorium	5	0	1	-1

PETA JABATAN
FAKULTAS KEGURUAN DAN ILMU PENDIDIKAN
UNIVERSITAS JEMBER

Rekapitulasi	Jumlah		
	B	K	F
Eselon II	0	0	0
Eselon III	1	1	0
Eselon IV	3	3	0
JFT	2	6	4
JFU	35	43	8
	41	53	12

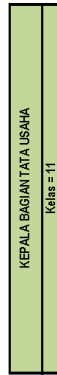
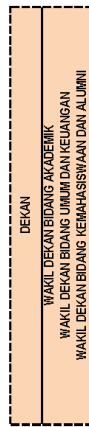

No	Jabatan	NLS	B	K	F	+
1	Pengelola Informasi Akademik	6	1	1	0	0
2	Pengadministrasi Akademik	5	13	14	-1	-1
3	Pengadministrasi Sarana dan Prasarana	5	1	2	-1	-1
4	Pengadministrasi Kemahasiswaan dan Alumni	5	1	1	0	0
5	Pengadministrasi Umum	5	0	1	-1	-1
6	Pemelihara Sarana Dan Prasarana	3	1	1	0	0
			17	20	-3	-3

No	Jabatan	NLS	B	K	F	+
1	Pengadministrasi Umum	5	1	2	-1	-1
2	Pengadministrasi Pesisuratan	5	2	3	-1	-1
3	Teknis Perawatan Kantor	5	5	5	0	0
4	Pelugas Keamanan	3	2	2	0	0
5	Pramu Bakti	3	2	0	0	0
			12	14	-2	-2

No	Jabatan	NLS	B	K	F	+
1	Pengolah Data	6	0	1	-1	-1
2	Pengelola Keuangan	6	1	1	0	0
3	Pengelola Gaji	6	1	1	0	0
4	Pengadministrasi Keuangan	5	1	2	-1	-1
5	Pengadministrasi Kepegawaian	5	3	3	0	0
			6	8	-2	-2

JURUSAN

No	Jabatan	NLS	B	K	F	+
1	Kelua Jurusan					
2	Setiara Jurusan					
3	Dosen	13	9	23		
	a. Guru Besar	11	58	72		
	b. Lektor Kepala	9	35	48		
	c. Lektor	7	28	80	52	
	d. Asisten Ahli					
4	Koordinator/Kelua Program Studi					
5	Kepala Laboratorium	11	0	1	-1	
6	Pranata Laboratorium Pendidikan Manjaya	9	1	1	0	
7	Pranata Laboratorium Pendidikan Muda	8	0	1	-1	
8	Pranata Laboratorium Pendidikan Perdana	8	0	1	-1	
9	Pranata Laboratorium Pendidikan Perdana	7	1	1	0	
10	Pranata Laboratorium Pendidikan Paskhasara Lanjutan	6	0	1	-1	
11	Pranata Laboratorium Pendidikan Paskhasara	5	0	1	-1	
12	Teknis Laboratorium	5	0	1	-1	
			2	7	-5	

PETA JABATAN
FAKULTAS ILMU BUDAYA
UNIVERSITAS JEMBER

Rekapitulasi	Jumlah		
	B	K	E
Eselon II	0	0	0
Eselon III	1	1	0
Eselon IV	3	3	0
AJT	0	2	-2
JFU	25	32	-7
	29	38	-9

DEKAN
WAKIL DEKAN BIDANG AKADEMIK
WAKIL DEKAN BIDANG ULMU DAN KEUANGAN
WAKIL DEKAN BIDANG KEMAHASISWAAN DAN ALUMNI

KEPALA BAGIAN TATA USAHA
Kelas = 11

KEPALA SUBBAGIAN AKADEMIK, KEMAHASISWAAN DAN ALUMNI
Kelas = 8

KEPALA SUBBAGIAN ULMU DAN BARANG MILIK NEGARA
Kelas = 8

KEPALA SUBBAGIAN KEUANGAN DAN KEPEGAWAIAN
Kelas = 8

No	Jabatan	KLS	B	K	E	+
1	Pengelola Informasi Akademik	6	0	1	-1	
2	Pengadministrasi Akademik	5	6	0	0	
3	Pengadministrasi Sarana dan Prasarana	5	3	4	-1	
4	Pengadministrasi Kemahasiswaan dan Alumni	5	1	1	0	
5	Pengadministrasi Umum	5	0	1	-1	
6	Pemelihara Sarana Dan Prasarana	3	2	2	0	
			12	15	-3	

No	Jabatan	KLS	B	K	E	+
1	Pengadministrasi Umum	5	2	2	0	
2	Pengadministrasi Persewaan	5	3	3	0	
3	Teknis Perawatan Kantor	5	2	2	0	
4	Pramu Bakti	3	1	1	0	
			8	8	0	

No	Jabatan	KLS	B	K	E	+
1	Pengolah Data	6	0	1	-1	
2	Pengelola Keuangan	6	1	1	0	
3	Pengelola Gaji	6	1	1	0	
4	Pengadministrasi Keuangan	5	2	3	-1	
5	Pengadministrasi Kepegawaian	5	1	2	-1	
			5	8	-3	

JURUSAN

No	Jabatan	KLS	B	K	E	+
1	Ketua Jurusan					
2	Sekretaris Jurusan					
3	Dosen	13	6	15		
3	Guru Besar	11	28	38		
3	Lektor Kepala	9	21	25		
4	Lektor	7	14	27	13	
4	Asisten Ahli					
4	Koordinator/Ketua Program Studi					
5	Kepala Laboratorium					
5	Kepala Laboratorium Pendidikan Muda	8	0	0	0	
7	Pramata Laboratorium Pendidikan Pertama	8	0	1	-1	
8	Pramata Laboratorium Pendidikan Penyelia	8	0	0	0	
9	Pramata Laboratorium Pendidikan Pelaksanaan Lanjutan	7	0	0	0	
10	Pramata Laboratorium Pendidikan Pelaksanaan	6	0	1	-1	
11	Teknis Laboratorium	5	0	1	-1	
			0	3	-3	

PETA JABATAN
FAKULTAS TEKNOLOGI PERTANIAN
UNIVERSITAS JEMBER

Rekapitulasi	Jumlah		
	B	K	F
Eselon II	0	0	0
Eselon III	1	1	0
Eselon IV	3	3	0
IFT	9	13	-4
JFU	19	23	-4
	32	40	-8

DEKAN
WAKIL DEKAN BIDANG AKADEMIK
WAKIL DEKAN BIDANG ULMU DAN KEUANGAN
WAKIL DEKAN BIDANG KEMAHASISWAAN DAN ALUMNI

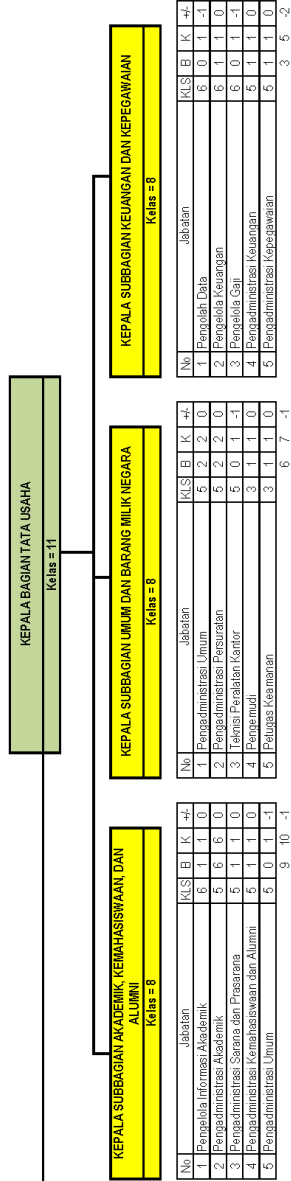

No	Jabatan	K/S	B	K	F	+/-
1	Pengelola Informasi Akademik	6	1	0		0
2	Pengadministrasian Akademik	5	6	0		0
3	Pengadministrasian Sarana dan Prasarana	5	1	0		0
4	Pengadministrasian Kemahasiswaan dan Alumni	5	1	0		0
5	Pengadministrasian Umum	5	0	1		-1

No	Jabatan	K/S	B	K	F	+/-
1	Pengadministrasian Umum	5	2	0		0
2	Pengadministrasian Persewaan	5	2	0		0
3	Teknis Perawatan Kantor	5	0	1		-1
4	Pengemudi	3	1	1		0
5	Pelugas Keamanan	3	1	1		0

No	Jabatan	K/S	B	K	F	+/-
1	Pengolah Data	6	0	1		-1
2	Pengelola Keuangan	6	1	0		0
3	Pengelola Gaji	6	0	1		-1
4	Pengadministrasian Keuangan	5	1	1		0
5	Pengadministrasian Pegawai	5	1	1		0

JURUSAN

No	Jabatan	K/S	B	K	F	+/-
1	Ketua Jurusan					
2	Sekretaris Jurusan					
3	Dosen	13	4	10		
	a. Guru Besar	11	4	3		
	b. Lektor Kepala	9	1	27		
	c. Lektor	7	7	23		-16
4	Asisten Ahli					
5	Koordinator/ Ketua Program Studi					
6	Kepala Laboratorium	11	0	2		2
7	Pranata Laboratorium Pendidikan Matematika	9	3	4		-1
8	Pranata Laboratorium Pendidikan Biologi	8	2	0		0
9	Pranata Laboratorium Pendidikan Biologi	8	1	2		-1
10	Pranata Laboratorium Pendidikan Peleaksana Lapangan	7	1	1		0
11	Pranata Laboratorium Pendidikan Peleaksana	6	2	2		0
12	Teknis Laboratorium	5	1	1		0
		10	14	4		-4

PETA JABATAN
FAKULTAS KEDOKTERAN GIGI
UNIVERSITAS JEMBER

Rekapitulasi	Jumlah		
	B	K	F
Eselon II	0	0	0
Eselon III	1	1	0
Eselon IV	3	3	0
A/T	13	18	-5
JFU	34	38	-4
	51	60	-9

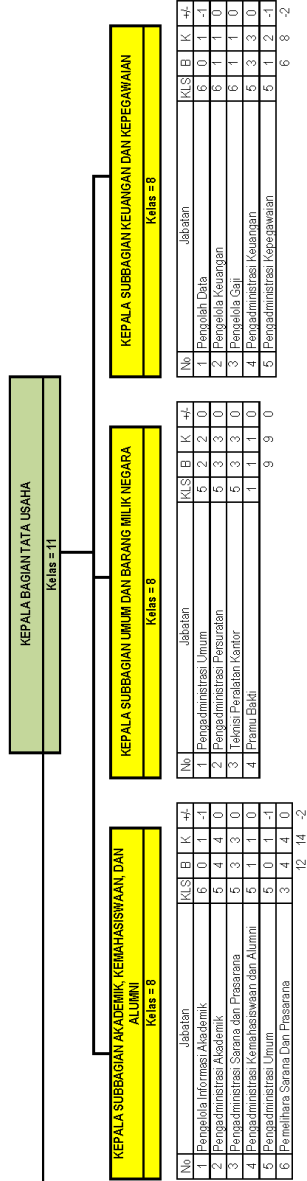

No	Jabatan	KLS	B	K	+
1	Pengelola Informasi Akademik	6	0	1	-1
2	Pengadministrasian Akademik	5	4	4	0
3	Pengadministrasian Sarana dan Prasarana	5	3	3	0
4	Pengadministrasian Kemahasiswaan dan Alumni	5	1	1	0
5	Pengadministrasian Umum	5	0	1	-1
6	Pemelihara Sarana dan Prasarana	3	4	4	0
			12	14	-2

No	Jabatan	KLS	B	K	+
1	Pengadministrasian Umum	5	2	2	0
2	Pengadministrasian Persewaan	5	3	3	0
3	Teknis Perawatan Kantor	5	3	3	0
4	Pramu Bidai	1	1	1	0
			9	9	0

No	Jabatan	KLS	B	K	+
1	Pengolah Data	6	0	1	-1
2	Pengelola Keuangan	6	1	1	0
3	Pengelola Gaji	6	1	1	0
4	Pengadministrasian Keuangan	5	3	3	0
5	Pengadministrasian Kepegawaian	5	1	2	-1
			6	8	-2

JURUSAN

No	Jabatan	KLS	B	K	+
1	Ketua Jurusan				
2	Sekretaris Jurusan				
3	Dosen	13	4	14	
	a. Guru Besar	11	32	43	
	b. Lektor Kepala	9	27	36	
	c. Lektor	7	10	21	-11
4	Asisten Ahli				
5	Koordinator/Kelemb. Program Studi				
6	Kepala Laboratorium	11	0	1	-1
7	Pramata Laboratorium Pendidikan Medika	9	2	3	-1
8	Pramata Laboratorium Pendidikan Nuda	8	1	2	-1
9	Pramata Laboratorium Pendidikan Penyela	8	7	7	0
10	Pramata Laboratorium Pendidikan Peleksana Lanjutan	7	1	3	-2
11	Pramata Laboratorium Pendidikan Peleksana	6	2	2	0
12	Teknis Laboratorium	5	7	7	0
			20	25	-5

PETA JABATAN
FAKULTAS MATEMATIKA DAN ILMU PENGETAHUAN ALAM
UNIVERSITAS JEMBER

Relapiulus	Jumlah		
	B	K	F
Eselon II	0	0	0
Eselon III	0	1	-1
Eselon IV	3	3	0
JFT	8	12	4
JFU	16	28	13
	27	45	18

DEKAN
WAKIL DEKAN BIDANG AKADEMIK
WAKIL DEKAN BIDANG UJURI DAN KEUANGAN
WAKIL DEKAN BIDANG KEMAHASISWAAN DAN ALUMNI

KEPALA BAGIAN TATA USAHA
Kelas = 11

KEPALA SUBBAGIAN AKADEMIK, KEMAHASISWAAN, DAN ALUMNI
Kelas = 8

No	Jabatan	RUS	B	K	+
1	Pembina Informasi Akademik	6	1	0	0
2	Pengadministrasi Akademik	5	3	6	-3
3	Pengadministrasi Sarana dan Prasarana	3	0	1	-1
4	Pengadministrasi Kemahasiswaan dan Alumni	5	1	1	0
5	Pengadministrasi Umum	5	0	1	-1
			5	10	-5

KEPALA SUBBAGIAN UJURI DAN BARANG MILIK NEGARA
Kelas = 8

No	Jabatan	RUS	B	K	+
1	Pengadministrasi Umum	5	0	1	-1
2	Pengadministrasi Persuratan	5	1	3	-2
3	Teknis Perawatan Kantor	5	2	2	0
4	Penerimaan	3	1	1	0
5	Perugas Keamanan	3	1	1	0
6	Pranud Bakti	1	1	2	-1
			6	10	-1

KEPALA SUBBAGIAN KEUANGAN DAN KEPEGAWAIAN
Kelas = 8

No	Jabatan	RUS	B	K	+
1	Pembulan Data	6	0	1	-1
2	Pembela Keunggulan	6	1	1	0
3	Pembela Daji	6	1	1	0
4	Pengadministrasi Keunggulan	5	0	2	-2
5	Pengadministrasi Kepegawaian	5	1	2	-1
			3	7	-4

JURUSAN

No	Jabatan	RUS	B	K	+
1	Ketua Jurusan				
2	Sekretaris Jurusan				
3	Dosen	13	5	14	
a	Guru Besar	11	2	14	
b	Lektor Kepala	1	2	4	
c	Lektor	9	3	3	
d	Asisten Ahli	7	1	1	
4	Koordinator/keua Program Studi				
5	Kepala Laboratorium	11	1	1	0
6	Pranata Laboratorium Pendidikan Matematika	9	2	2	0
7	Pranata Laboratorium Pendidikan MIPA	8	0	2	-2
8	Pranata Laboratorium Pendidikan Perama	8	3	4	-1
9	Pranata Laboratorium Pendidikan Penyela	7	2	2	0
10	Pranata Laboratorium Pendidikan Peleaksana Lapangan	6	0	1	-1
11	Pranata Laboratorium Pendidikan Peleaksana	5	1	2	0
12	Teknis Laboratorium				
			10	14	-4

PETA JABATAN
FAKULTAS KEDOKTERAN
UNIVERSITAS JEMBER

Relapiulus	Jumlah		
	B	K	F
Eselon II	0	0	0
Eselon III	1	1	0
Eselon IV	3	3	0
JFT	8	11	3
JFU	14	23	39
	26	38	42

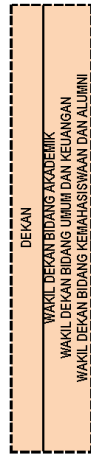

No	Jabatan	RUS	B	K	+
1	Penjulan Data	6	1	0	0
2	Penjola Keahlian	6	1	0	0
3	Penjola Bai	6	1	0	0
4	Penyaminstras Keahlian	5	1	2	1
5	Penyaminstras Kepegawaian	5	1	0	0

No	Jabatan	RUS	B	K	+
1	Penyaminstras Umum	5	2	0	0
2	Penyaminstras Persuratan	5	1	3	2
3	Teknis Perawatan Kantor	5	0	1	1
4	Peramuai	3	1	1	0
5	Pramu Bakti	3	1	1	0

No	Jabatan	RUS	B	K	+
1	Penyola Informas Akademik	6	1	1	0
2	Penyaminstras Akademik	5	1	3	2
3	Penyaminstras Sarana dan Prasarana	5	1	2	1
4	Penyaminstras Kemahasiswaan dan Alumni	5	1	1	0
5	Penyaminstras Umum	5	0	1	1

JURUSAN

No	Jabatan	RUS	B	K	+
1	Ketua Jurusan				
2	Sekretaris Jurusan				
3	Dosen	13	0	7	
	a. Guru Besar	11	8	24	
	b. Lektor Kepala	9	20	26	
	c. Lektor	7	29	38	9
	d. Asisten Ahli				
4	Koordinator/keua Program Studi				
5	Kepala Laboratorium	11	0	1	1
6	Pranala Laboratorium Pendidikan Medya	9	0	0	0
7	Pranala Laboratorium Pendidikan MIPA	8	0	1	1
8	Pranala Laboratorium Pendidikan Perama	8	6	6	0
9	Pranala Laboratorium Pendidikan Penyeka	7	2	2	0
10	Pranala Laboratorium Pendidikan Peleaksana Latihan	6	0	1	1
11	Pranala Laboratorium Pendidikan Peleaksana	5	0	1	1
12	Teknis Laboratorium	5	0	1	1

PETA JABATAN
FAKULTAS TEKNIK
UNIVERSITAS JEMBER

Relapiulus	Jumlah		
	B	K	F
Eselon II	0	0	0
Eselon III	0	1	-1
Eselon IV	3	3	0
JFI	7	11	-4
JFU	17	24	-7
	27	39	-12

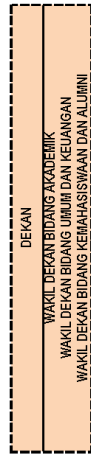

No	Jabatan	RUS	B	K	+
1	Penjulan Data	6	0	1	-1
2	Penjola Keahlian	6	0	1	0
3	Penjola Bai	6	1	0	0
4	Perencanaan Keahlian	5	1	2	-1
5	Perencanaan Kepegawaian	5	1	1	0
			4	6	-2

No	Jabatan	RUS	B	K	+
1	Perencanaan Umum	5	2	2	0
2	Perencanaan Persuratan	5	0	3	-3
3	Teknis Perawatan Kantor	5	1	0	0
4	Pelepas Keahlian	3	3	3	0
5	Pranul Baki	3	1	1	0
6	Pranul Baki	1	1	1	0
			8	11	-3

No	Jabatan	RUS	B	K	+
1	Penyedia Informasi Akademik	6	0	1	-1
2	Perencanaan Akademik	5	3	4	-1
3	Perencanaan Sarana dan Prasarana	5	0	2	-2
4	Perencanaan Kemahasiswaan dan Alumni	5	2	2	0
5	Perencanaan Umum	5	0	1	-1
6	Pemeliharaan Sarana Dan Prasarana	3	1	1	0
			6	11	-5

JURUSAN

No	Jabatan	RUS	B	K	+
1	Ketua Jurusan				
2	Sekretaris Jurusan				
3	Dosen				
a	Guru Besar	13	1	11	
b	Lektor Kepala	11	31	43	
c	Lektor	9	20	27	
d	Asisten Ahli	7	17	57	40
4	Koordinator/keua Program Studi				
5	Kepala Laboratorium	11	0	1	-1
6	Pranata Laboratorium Pendidikan Matematika	9	1	2	-1
7	Pranata Laboratorium Pendidikan MIPA	8	0	1	-1
8	Pranata Laboratorium Pendidikan Perama	8	1	2	-1
9	Pranata Laboratorium Pendidikan Penyela	7	3	3	0
10	Pranata Laboratorium Pendidikan Peleaksana Lapangan	6	2	2	0
11	Pranata Laboratorium Pendidikan Peleaksana	5	4	4	0
12	Teknis Laboratorium		11	15	-4

PETA JABATAN
FAKULTAS KESEHATAN MASYARAKAT
UNIVERSITAS JEMBER

Rekapitulasi	Jumlah		
	B	K	F
Eselon II	0	0	0
Eselon III	1	1	0
Eselon IV	3	3	0
IPT	0	6	6
IPTU	11	21	10
	15	31	16

DEKAN
WAKIL DEKAN BIDANG AKADEMIK
WAKIL DEKAN BIDANG URUM DAN KEUANGAN
WAKIL DEKAN BIDANG KEMAHASISWAAN DAN ALUMNI

KEPALA BAGIAN TATA USAHA
Kelas = 11

KEPALA SUBBAGIAN AKADEMIK, KEMAHASISWAAN, DAN ALUMNI
Kelas = 8

KEPALA SUBBAGIAN URUM DAN BARANG MILIK NEGARA
Kelas = 8

KEPALA SUBBAGIAN KEUANGAN DAN KEPENGAWAAN
Kelas = 8

No	Jabatan	KLS	B	K	F
1	Pengada Informasi Akademik	6	0	1	1
2	Pengadministrasi Akademik	5	4	4	0
3	Pengadministrasi Sarana dan Prasarana	5	0	2	2
4	Pengadministrasi Kemahasiswaan dan Alumni	5	1	1	0
5	Pengadministrasi Umum	5	1	1	0

No	Jabatan	KLS	B	K	F
1	Pengadministrasi Umum	5	1	1	0
2	Pengadministrasi Perusahan	5	1	3	2
3	Teknis Perawatan Kantor	5	0	1	1

No	Jabatan	KLS	B	K	F
1	Pengolah Data	6	0	1	1
2	Pemada Kelengkapan	6	1	1	0
3	Pemada Gaji	6	1	1	0
4	Pengadministrasi Kelembhan	5	1	0	1
5	Pengadministrasi Kepegawaian	5	0	1	1

JURUSAN

No	Jabatan	KLS	B	K	F
1	Kelua Jurusan				
2	Sekretaris Jurusan				
3	Dosen	13	0	6	
a	Guru Besar	11	5	20	
b	Lektor Kepala	9	22	24	
c	Lektor	7	6	17	11
d	Asisten Ahli				
4	Koordinator/Kelua Program Studi				
5	Kepala Laboratorium				
6	Pranata Laboratorium Pendidikan Madya	11	0	1	1
7	Pranata Laboratorium Pendidikan MUDA	9	0	1	1
8	Pranata Laboratorium Pendidikan Pertama	8	0	1	1
9	Pranata Laboratorium Pendidikan Perantara	8	0	1	1
10	Pranata Laboratorium Pendidikan Paksiama Lanjutan	7	0	1	1
11	Pranata Laboratorium Pendidikan Paksiama	6	0	1	1
12	Teknis Laboratorium	5	0	1	1

PETA JABATAN
FAKULTAS FARMASI
UNIVERSITAS JEMBER

Rekapitulasi	Jumlah		
	B	K	F
Eselon II	0	0	0
Eselon III	1	1	0
Eselon IV	3	3	0
IPT	3	5	-2
IPTU	13	21	-8
	20	30	-10

DEKAN
WAKIL DEKAN BIDANG AKADEMIK
WAKIL DEKAN BIDANG URUM DAN KEUANGAN
WAKIL DEKAN BIDANG KEMAHASISWAAN DAN ALUMNI

KEPALA BAGIAN TATA USAHA
Kelas = 11

KEPALA SUBBAGIAN KEUANGAN DAN KEPEGAWAIAN
Kelas = 8

KEPALA SUBBAGIAN URUM DAN BARANG MILIK NEGARA
Kelas = 8

KEPALA SUBBAGIAN AKADEMIK, KEMAHASISWAAN, DAN ALUMNI
Kelas = 8

No	Jabatan	KLS	B	K	F
1	Pengolah Data	0	0	1	-1
2	Pemada Kelangan	6	1	1	0
3	Pemada Gal	6	1	1	0
4	Pengadministrasi Kelembhan	5	0	2	-2
5	Pengadministrasi Kepegawain	5	1	1	0
			3	6	-3

No	Jabatan	KLS	B	K	F
1	Pengadministrasi Umum	5	2	0	0
2	Pengadministrasi Perusahan	5	1	2	-1
3	Teknis Peratan Kantor	5	1	1	0
			4	5	-1

No	Jabatan	KLS	B	K	F
1	Pengada Informas Akademik	6	1	1	0
2	Pengadministrasi Akademik	5	4	4	0
3	Pengadministrasi Sabar dan Pasarana	5	0	1	-1
4	Pengadministrasi Kemahasiswaan dan Alumni	5	1	2	-1
5	Pengadministrasi Umum	5	0	1	-1
			6	9	-3

JURUSAN					
No	Jabatan	KLS	B	K	F
1	Kelua Jurusan				
2	Sekretaris Jurusan				
3	Dosen	13	1	6	
	a. Guru Besar	11	5	14	
	b. Lektor Kepala	9	17	17	
	c. Lektor	7	12	22	-10
4	Asisten Ahli				
5	Koordinator/Kelua Program Studi				
6	Kepala Laboratorium				
7	Panata Laboratorium Pendidikan Madya	11	0	1	-1
8	Panata Laboratorium Pendidikan Mula	9	2	2	0
9	Panata Laboratorium Pendidikan Perfama	8	0	1	-1
10	Panata Laboratorium Pendidikan Perwella	8	1	1	0
11	Panata Laboratorium Pendidikan Paklaksana Lanjutan	7	0	0	0
12	Panata Laboratorium Pendidikan Paklaksana	6	0	0	0
	Teknis Laboratorium	5	0	1	-1
			3	6	-3

PETA JABATAN
FAKULTAS KEPERAWATAN
UNIVERSITAS JEMBER

Rekapitulasi	Jumlah		
	B	K	E
Eselon II	0	0	0
Eselon III	0	0	0
Eselon IV	1	1	0
JFT	1	3	-2
JFU	10	19	9
	12	23	11

DEKAN
WAKIL DEKAN BIDANG AKADEMIK, KEMAHASISWAAN, DAN ALUMNI
WAKIL DEKAN BIDANG URUR DAN KEUANGAN

KEPALA SUBBAGIAN TATA USAHA
Kelas = 8

No	Jabatan	KLS	B	K	E
1	Pengelola Keuangan	6	2	2	0
2	Pengelola Informasi Akademik	6	1	1	0
3	Pengelola Data	6	0	1	-1
4	Pengelola Gaji	6	1	1	0
5	Pengadministrasi Akademik	5	2	2	0
6	Pengadministrasi Sarana dan Prasarana	5	0	1	-1
7	Pengadministrasi Kemahasiswaan dan Alumni	5	0	1	-1
8	Pengadministrasi Umum	5	1	3	-2
9	Pengadministrasi Perawatan	5	1	2	-1
10	Teknis Peraldan Kantor	5	0	1	-1
11	Pengadministrasi Keuangan	5	1	2	-1
12	Pengadministrasi Kependidikan	5	0	1	-1
			9	18	-9

JURUSAN

No	Jabatan	KLS	B	K	E
1	Ketua Jurusan				
2	Sekretaris Jurusan				
3	Dosen	13	0	6	
	a. Guru Besar	11	0	13	
	b. Lektor Kepala	9	15	17	
	c. Lektor	7	19	49	-30
4	Koordinator/Keua Program Studi				
5	Kepala Laboratorium	11	0	0	0
6	Pranata Laboratorium Pendidikan Medika	9	0	0	0
7	Pranata Laboratorium Pendidikan Medika	8	0	1	-1
8	Pranata Laboratorium Pendidikan Perawatan	8	0	1	-1
9	Pranata Laboratorium Pendidikan Perawatan	7	0	0	0
10	Pranata Laboratorium Pendidikan Perawatan Lanjutan	6	1	1	0
11	Pranata Laboratorium Pendidikan Perawatan Lanjutan	5	1	1	0
12	Teknis Laboratorium	2	4	-2	

PETA JABATAN
FAKULTAS ILMU KOMPUTER
UNIVERSITAS JEMBER

Rekapitulasi	Jumlah		
	B	K	F
Eselon II	0	0	0
Eselon III	0	0	0
Eselon IV	1	1	0
JFT	0	0	0
JFU	5	17	-12
	6	18	-12

DEKAN
WAKIL DEKAN BIDANG AKADEMIK, KEMAHASISWAAN, DAN ALUMNI
WAKIL DEKAN BIDANG UMUM DAN KEUANGAN

KEPALA SUBBAGIAN TATA USAHA
Kelas = 8

No	Jabatan	KLS	B	K	F	-
1	Pengelola Keuangan	6	1	1	0	
2	Pengelola Informasi Akademik	6	0	1	-1	
3	Pengelola Data	6	0	1	-1	
4	Pengelola Gaji	6	1	1	0	
5	Pengadministrasian Akademik	5	0	2	-2	
6	Pengadministrasian Sarana dan Prasarana	5	0	1	-1	
7	Pengadministrasian Kemahasiswaan dan Alumni	5	0	1	-1	
8	Pengadministrasian Umum	5	1	3	-2	
9	Pengadministrasian Persuratan	5	1	2	1	
10	Teknis Perbaikan Kantor	5	0	1	-1	
11	Pengadministrasian Kelembagaan	5	0	1	-1	
12	Pengadministrasian Kepegawaian	5	1	1	0	
			5	16	-11	

JURUSAN

No	Jabatan	KLS	B	K	F	-
1	Ketua Jurusan					
2	Sekretaris Jurusan					
3	Dosen					
4	Guru Besar	13	2	5		
5	Lektor Kepala	11	1	6		
6	Lektor	9	4	8		
7	Asisten Ahli	7	10	26	-16	
8	Koordinator/Ketua Program Studi					
9	Kepala Laboratorium					
10	Teknis Laboratorium	5	0	1	-1	
			0	1	-1	

PETA JABATAN
PASCASARJANA
UNIVERSITAS JEMBER

Rekapitulasi	Jumlah		
	B	K	F
Eselon II	0	0	0
Eselon III	0	0	0
Eselon IV	1	1	0
JFT	0	0	0
JFU	6	11	5
	7	12	5

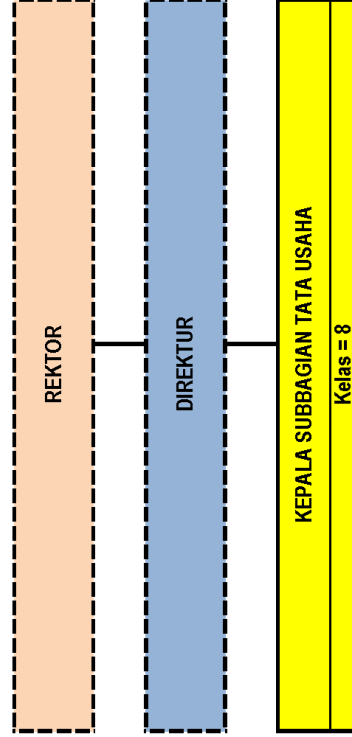

No	Jabatan	KLS	B	K	+/-
1	Pengelola Keuangan	6	1	1	0
2	Pengelola Informasi Akademik	6	0	1	-1
3	Pengolahan Data	6	0	1	-1
4	Pengadministrasi Akademik	5	1	1	0
5	Pengadministrasi Umum	5	1	2	-1
6	Pengadministrasi Keuangan	5	1	1	0
7	Pengadministrasi Persuratan	5	0	1	-1
8	Teknisi Peralatan Kantor	5	0	1	-1
9	Pemeliharaan Sarana Dan Prasarana	3	1	1	0
10	Pramu Bakti	3	1	1	0
			6	11	-5

**PETA JABATAN
LEMBAGA PENELITIAN DAN PENGABDIAN KEPADA MASYARAKAT
UNIVERSITAS JEMBER**

	Rekapitulasi			Jumlah		
	B	K	E	B	K	E
Eselon II	0	0	0			
Eselon III	1	1	0			
Eselon IV	2	2	0			
JFT	0	0	0			
JFU	17	18	-1	20	21	-1

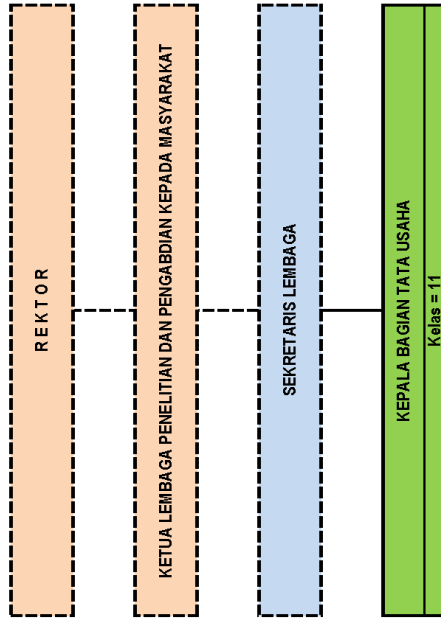

KEPALA SUBBAGIAN PROGRAM, DATA, DAN INFORMASI			
Kelas = 8			
No	Jabatan	KLS	B K +/-
1	Pengolah Data	6	3 3 0
2	Pengelola Data	6	3 3 0
3	Pengadministrasi Umum	5	2 2 0
			8 8 0

KEPALA SUBBAGIAN UJUM			
Kelas = 8			
No	Jabatan	KLS	B K +/-
1	Pengelola Keuangan	6	1 1 0
2	Pengadministrasi Persuratan	5	1 1 0
3	Pengadministrasi Keuangan	5	2 2 0
4	Pengadministrasi Umum	5	3 4 -1
5	Pengemudi	3	1 1 0
6	Pramu Bakti	1	1 1 0
			9 10 -1

KEPALA SUBBAGIAN UJUM			
Kelas = 8			
No	Jabatan	KLS	B K +/-
1	Pengelola Keuangan	6	1 1 0
2	Pengadministrasi Persuratan	5	1 1 0
3	Pengadministrasi Keuangan	5	2 2 0
4	Pengadministrasi Umum	5	3 4 -1
5	Pengemudi	3	1 1 0
6	Pramu Bakti	1	1 1 0
			9 10 -1

KEPALA SUBBAGIAN PROGRAM, DATA, DAN INFORMASI			
Kelas = 8			
No	Jabatan	KLS	B K +/-
1	Pengolah Data	6	3 3 0
2	Pengelola Data	6	3 3 0
3	Pengadministrasi Umum	5	2 2 0
			8 8 0

**PETA JABATAN
LEMBAGA PENGEMBANGAN PEMBELAJARAN DAN PENJAMINAN MUTU
UNIVERSITAS JEMBER**

Rekapitulasi	Jumlah		
	B	K	F
Eselon II	0	0	0
Eselon III	1	1	0
Eselon IV	2	2	0
JFT	0	0	0
JFU	9	9	0
	12	12	0

REKTOR

KETUA LEMBAGA PENGEMBANGAN PEMBELAJARAN DAN PENJAMINAN MUTU

SEKRETARIS LEMBAGA

KEPALA BAGIAN TATA USAHA
Kelas = 11

KEPALA SUBBAGIAN PROGRAM, DATA, DAN INFORMASI
Kelas = 8

No	Jabatan	KLS	B	K	+/-
1	Pengolah Data	6	1	1	0
2	Pengelola Data	6	1	1	0
3	Pengadministrasi Umum	5	1	1	0
			3	3	0

KEPALA SUBBAGIAN UMUM
Kelas = 8

No	Jabatan	KLS	B	K	+/-
1	Pengelola Keuangan	6	1	1	0
2	Pengadministrasi Persuratan	5	2	2	0
3	Pengadministrasi Keuangan	5	1	1	0
4	Pengadministrasi Umum	5	2	2	0
			6	6	0

PETA JABATAN
UPT PERPUSTAKAAN
UNIVERSITAS JEMBER

Rekapitulasi	Jumlah		
	B	K	F
Eselon II	0	0	0
Eselon III	0	0	0
Eselon IV	1	1	0
JFT	15	18	-3
JFU	9	16	-7
	25	35	-10

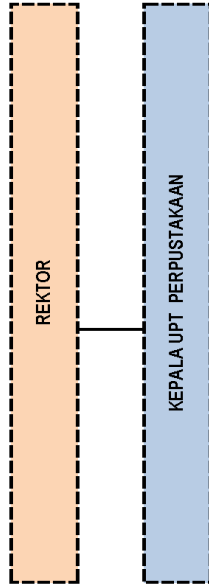

KEPALA SUBBAGIAN TATA USAHA						
Kelas = 8						
No	Jabatan	KLS	B	K	+/-	
1	Pengelola Keuangan	6	0	1	-1	
2	Pengelola Bahan Pustaka	6	1	2	-1	
3	Pengelola Pustaka Elektronik	6	0	2	-2	
4	Pengadministrasi Keuangan	5	0	1	-1	
5	Pengadministrasi Peruratan	5	0	1	-1	
6	Pengadministrasi Perpustakaan	5	7	8	-1	
7	Pramu Bakti	1	1	1	0	
			9	16	-7	

Kelompok Jabatan Fungsional Tertentu						
No	Jabatan	KLS	B	K	+/-	
1	Pustakawan Madya	11	2	2	0	
2	Pustakawan Muda	9	5	6	-1	
3	Pustakawan Pertama	8	2	3	-1	
4	Pustakawan Penyelia	8	3	3	0	
5	Pustakawan Pelaksana Lanjutan	7	1	2	-1	
6	Pustakawan Pelaksana	6	2	2	0	
			15	18	-3	

PETA JABATAN
UPT TEKNOLOGI INFORMASI DAN KOMUNIKASI
UNIVERSITAS JEMBER

Rekapitulasi	Jumlah		
	B	K	F
Eselon II	0	0	0
Eselon III	0	0	0
Eselon IV	1	1	0
JFT	3	10	-7
JFU	11	15	-4
	15	26	-11

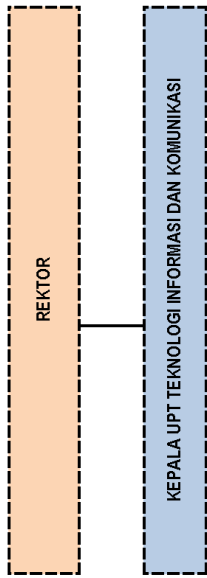

KEPALA SUBBAGIAN TATA USAHA
Kelas = 9

No	Jabatan	KLS	B	K	+/-
1	Pengelola Sistem dan Jaringan	7	4	5	-1
2	Pengelola Keuangan	6	0	1	-1
3	Pengelola Situs/ Web	6	2	2	0
4	Pengadministrasi Keuangan	5	0	1	-1
5	Pengadministrasi Umum	5	1	1	0
6	Petugas Teknologi Informasi Komputer	5	3	4	-1
7	Petugas Keamanan	3	1	1	-4
			11	15	-8

Kelompok Jabatan Fungsional Tertentu

No	Jabatan	KLS	B	K	+/-
1	Pranata Komputer Madya	11	0	1	-1
2	Pranata Komputer Muda	9	2	2	0
3	Pranata Komputer Pertama	8	1	1	0
4	Pranata Komputer Penyele	8	0	2	-2
5	Pranata Komputer Pelaksana Lanjutan	7	0	2	-2
6	Pranata Komputer Pelaksana	6	0	2	-2
			3	10	-7

**PETA JABATAN
UPT BAHASA
UNIVERSITAS JEMBER**

Rekapitulasi	Jumlah		
	B	K	F
Eselon II	0	0	0
Eselon III	0	0	0
Eselon IV	0	0	0
JFT	0	0	0
JFU	5	5	0
	5	5	0

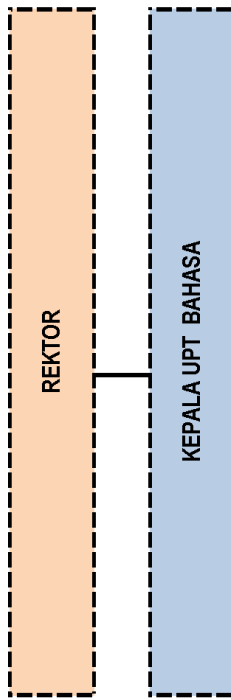

No	Jabatan	KLS	B	K	+/-
1	Teknisi Laboratorium	5	3	3	0
2	Pengadministrasi Umum	5	1	1	0
3	Petugas Keamanan	3	1	1	0
			5	5	0

**PETA JABATAN
UPT TAMAN TEKNOLOGI PERTANIAN (AGROTECHNOPARK)
UNIVERSITAS JEMBER**

Rekapitulasi	Jumlah		
	B	K	F
Eselon II	0	0	0
Eselon III	0	0	0
Eselon IV	0	0	0
JFT	0	0	0
JFU	2	4	-2
	2	4	-2

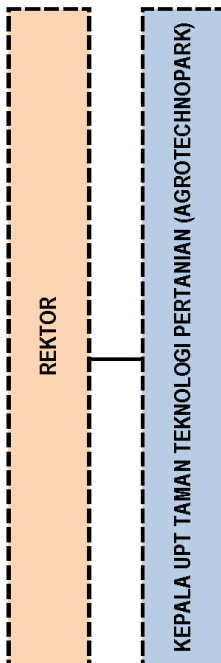

No	Jabatan	KLS	B	K	+/-
1	Pengadministrasi Umum	5	0	1	-1
2	Pengadministrasi Keuangan	5	0	1	-1
3	Pemeliharaan Kebun	3	2	2	0
			2	4	-2

**PETA JABATAN
UPT PERCETAKAN DAN PENERBITAN
UNIVERSITAS JEMBER**

Rekapitulasi	Jumlah		
	B	K	F
Eselon II	0	0	0
Eselon III	0	0	0
Eselon IV	0	0	0
JFT	0	0	0
JFU	2	4	-2
	2	4	-2

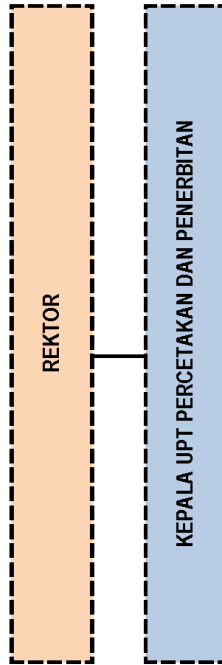

No	Jabatan	KLS	B	K	+/-
1	Pengadministrasi Persuratan	5	0	1	-1
2	Pengadministrasi Umum	5	0	1	-1
3	Operator Mesin	5	1	1	0
4	Petugas Penggandaan	3	1	1	0
			2	4	-2

PETA JABATAN
UPT LABORATORIUM TERPADU DAN SENTRA INOVASI TEKNOLOGI
UNIVERSITAS JEMBER

Rekapitulasi	Jumlah		
	B	K	F
Eselon II	0	0	0
Eselon III	0	0	0
Eselon IV	0	0	0
JFT	1	11	-10
JFU	4	6	-2
	5	17	-12

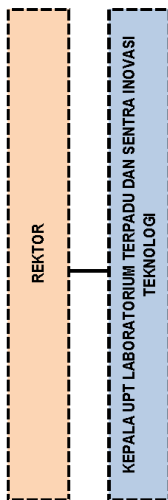

No	Jabatan	KLS	B	K	+/-
1	<i>Pranata Laboratorium Pendidikan Madya</i>	11	0	1	-1
2	<i>Pranata Laboratorium Pendidikan Muda</i>	9	1	2	-1
3	<i>Pranata Laboratorium Pendidikan Pertama</i>	8	0	2	-2
4	<i>Pranata Laboratorium Pendidikan Fenvela</i>	8	0	1	-1
5	<i>Pranata Laboratorium Pendidikan Pelaksanaan Lanjutan</i>	7	0	2	-2
6	<i>Pranata Laboratorium Pendidikan Pelaksanaan</i>	6	0	3	-3
7	Pengadministrasi Keuangan	5	0	2	-2
8	Pengadministrasi Umum	5	1	1	0
9	Teknisi Laboratorium	5	3	3	0
			5	17	-12

MENTERI RISET, TEKNOLOGI, DAN PENDIDIKAN TINGGI
REPUBLIK INDONESIA,

TTD.

MOHAMAD MASIR