



BERITA NEGARA REPUBLIK INDONESIA

No.1233, 2017

KEMENLU. Jabatan, Kelas Jabatan dan Peta
Jabatan. Pencabutan.

PERATURAN MENTERI LUAR NEGERI REPUBLIK INDONESIA

NOMOR 8 TAHUN 2017

TENTANG

JABATAN, KELAS JABATAN DAN PETA JABATAN
DI LINGKUNGAN KEMENTERIAN LUAR NEGERI

DENGAN RAHMAT TUHAN YANG MAHA ESA

MENTERI LUAR NEGERI REPUBLIK INDONESIA,

- Menimbang : a. bahwa dengan adanya penataan kelembagaan di lingkungan Kementerian Luar Negeri sebagaimana diatur dalam Peraturan Menteri Luar Negeri Nomor 2 Tahun 2016 tentang Organisasi dan Tata Kerja Kementerian Luar Negeri maka Keputusan Menteri Luar Negeri Nomor 31/B/KP/VI/2013/01 tentang Jabatan dan Kelas Jabatan di Kementerian Luar Negeri dan Keputusan Menteri Luar Negeri Nomor 39/B/KP/XII/2013/01 tentang Kelas Jabatan dan Pemangku Jabatan di Lingkungan Kementerian Luar Negeri perlu diganti;
- b. bahwa berdasarkan pertimbangan sebagaimana dimaksud dalam huruf a, perlu menetapkan Peraturan Menteri Luar Negeri tentang Jabatan, Kelas Jabatan dan Peta Jabatan di Lingkungan Kementerian Luar Negeri;

- Mengingat : 1. Peraturan Pemerintah Nomor 11 Tahun 2017 tentang Manajemen Pegawai Negeri Sipil (Lembaran Negara Republik Indonesia Tahun 2017 Nomor 63);

2. Peraturan Menteri Pendayagunaan Aparatur Negara dan Reformasi Birokrasi Nomor 33 Tahun 2011 tentang Pedoman Analisis Jabatan;
3. Peraturan Menteri Pendayagunaan Aparatur Negara dan Reformasi Birokrasi Nomor 34 Tahun 2011 tentang Pedoman Evaluasi Jabatan;
4. Peraturan Menteri Pendayagunaan Aparatur Negara dan Reformasi Birokrasi Nomor 39 Tahun 2013 tentang Penetapan Kelas Jabatan di Lingkungan Instansi Pemerintah (Berita Negara Republik Indonesia Tahun 2013 Nomor 1636);
5. Peraturan Menteri Luar Negeri Nomor 2 Tahun 2016 tentang Organisasi dan Tata Kerja Kementerian Luar Negeri (Berita Negara Republik Indonesia Tahun 2016 Nomor 590);
6. Peraturan Menteri Pendayagunaan Aparatur Negara dan Reformasi Birokrasi Nomor 25 Tahun 2016 tentang Nomenklatur Jabatan Pelaksana bagi Pegawai Negeri Sipil di Lingkungan Instansi Pemerintah (Berita Negara Republik Indonesia Tahun 2016 Nomor 1845);

MEMUTUSKAN:

Menetapkan : PERATURAN MENTERI LUAR NEGERI TENTANG JABATAN, KELAS JABATAN DAN PETA JABATAN DI LINGKUNGAN KEMENTERIAN LUAR NEGERI.

BAB I

KETENTUAN UMUM

Pasal 1

Dalam Peraturan Menteri ini yang dimaksud dengan:

1. Pegawai di lingkungan Kementerian Luar Negeri yang selanjutnya disebut Pegawai adalah Pegawai Negeri Sipil dan Pegawai lain yang berdasarkan keputusan pejabat yang berwenang diangkat dalam suatu jabatan atau ditugaskan dan bekerja secara penuh pada satuan organisasi di lingkungan Kementerian Luar Negeri.

2. Jabatan adalah kedudukan yang menunjukkan fungsi, tugas, tanggung jawab, wewenang, dan hak seorang pegawai Aparatur Sipil Negara ASN dalam suatu satuan organisasi.
3. Jabatan Pimpinan Tinggi adalah sekelompok Jabatan tinggi pada instansi pemerintah.
4. Jabatan Administrasi adalah sekelompok Jabatan yang berisi fungsi dan tugas berkaitan dengan pelayanan publik serta administrasi pemerintahan dan pembangunan.
5. Jabatan Fungsional adalah sekelompok Jabatan yang berisi fungsi dan tugas berkaitan dengan pelayanan fungsional yang berdasarkan pada keahlian dan keterampilan tertentu.
6. Peta Jabatan adalah susunan jabatan yang digambarkan secara vertikal maupun horizontal menurut struktur kewenangan, tugas dan tanggung jawab jabatan serta persyaratan jabatan.
7. Kelas Jabatan adalah kedudukan yang menunjukkan tingkat seorang Pegawai Negeri dalam rangkaian susunan instansi pemerintah yang meskipun berbeda dalam hal jenis pekerjaan, tetapi cukup setara dalam hal tingkat kesulitan dan tanggung jawab, dan tingkat persyaratan kualifikasi pekerjaan, dan digunakan sebagai dasar penggajian.
8. Evaluasi Jabatan adalah suatu proses untuk menilai suatu jabatan secara sistematis dengan menggunakan kriteria-kriteria yang disebut sebagai faktor jabatan terhadap informasi faktor jabatan untuk menentukan nilai jabatan dan kelas jabatan.

BAB II

JABATAN DAN KELAS JABATAN

Pasal 2

- (1) Pegawai wajib melaksanakan tugas sesuai dengan jabatannya.

- (2) Jabatan sebagaimana dimaksud pada ayat (1) terdiri atas:
 - a. Jabatan Pimpinan Tinggi;
 - b. Jabatan Administrasi; dan
 - c. Jabatan Fungsional.
- (3) Selain jabatan sebagaimana dimaksud pada ayat (2), juga terdapat jabatan lainnya di lingkungan Kementerian Luar Negeri.

Pasal 3

- (1) Jabatan sebagaimana dimaksud dalam Pasal 2 memiliki Kelas Jabatan.
- (2) Kelas Jabatan ditetapkan berdasarkan hasil evaluasi jabatan di lingkungan Kementerian Luar Negeri.
- (3) Hasil evaluasi jabatan sebagaimana dimaksud pada ayat (2) dapat dipergunakan untuk:
 - a. penyusunan formasi;
 - b. penyusunan peta jabatan;
 - c. sistem karier dan kinerja;
 - d. pemberian tunjangan; dan
 - e. sistem penggajian;bagi Pegawai Negeri Sipil di lingkungan Kementerian Luar Negeri.
- (4) Daftar nama jabatan, kelas jabatan, dan hasil evaluasi jabatan untuk Jabatan Pimpinan Tinggi, Jabatan Administrasi, Jabatan Fungsional, dan Jabatan lainnya, serta Peta Jabatan tercantum dalam Lampiran yang merupakan bagian tidak terpisahkan dari Peraturan Menteri ini.

BAB III

TUNJANGAN KINERJA

Pasal 4

Selain berhak menerima penghasilan sesuai dengan ketentuan peraturan perundang-undangan, Pegawai juga dapat diberikan Tunjangan Kinerja setiap bulannya.

Pasal 5

- (1) Tunjangan Kinerja sebagaimana dimaksud dalam Pasal 4 diberikan kepada Pegawai berdasarkan Kelas Jabatan.
- (2) Besarnya Tunjangan Kinerja sebagaimana dimaksud pada ayat (1) diberikan sesuai dengan ketentuan peraturan perundang-undangan.
- (3) Tunjangan Kinerja sebagaimana dimaksud pada ayat (1) diberikan sejak Pegawai yang bersangkutan dilantik/diangkat dan telah melaksanakan tugas pada jabatan sesuai dengan Kelas Jabatannya.

Pasal 6

Ketentuan teknis pemberian Tunjangan Kinerja dilakukan sesuai dengan ketentuan peraturan perundang-undangan mengenai pelaksanaan pemberian Tunjangan Kinerja di lingkungan Kementerian Luar Negeri.

BAB IV

KETENTUAN PENUTUP

Pasal 7

Pada saat Peraturan Menteri ini mulai berlaku, Keputusan Menteri Luar Negeri Nomor 31/B/KP/VI/2013/01 tentang Jabatan dan Kelas Jabatan di Kementerian Luar Negeri dan Keputusan Menteri Luar Negeri Nomor 39/B/KP/XII/2013/01 tentang Kelas Jabatan dan Pemangku Jabatan di Lingkungan Kementerian Luar Negeri, dicabut dan dinyatakan tidak berlaku.

Pasal 8

Peraturan Menteri ini mulai berlaku pada tanggal diundangkan.

Agar setiap orang mengetahuinya, memerintahkan pengundangan Peraturan Menteri ini dengan penempatannya dalam Berita Negara Republik Indonesia.

Ditetapkan di Jakarta
pada tanggal 25 Agustus 2017

MENTERI LUAR NEGERI
REPUBLIK INDONESIA,

ttd

RETNO L. P. MARSUDI

Diundangkan di Jakarta
pada tanggal 7 September 2017

DIREKTUR JENDERAL
PERATURAN PERUNDANG-UNDANGAN
KEMENTERIAN HUKUM DAN HAK ASASI MANUSIA
REPUBLIK INDONESIA,

ttd

WIDODO EKATJAHJANA

LAMPIRAN I
 PERATURAN MENTERI LUAR NEGERI
 REPUBLIC INDONESIA
 NOMOR 8 TAHUN 2017
 TENTANG
 JABATAN, KELAS JABATAN DAN PETA
 JABATAN DI LINGKUNGAN KEMENTERIAN
 LUAR NEGERI

JABATAN PIMPINAN TINGGI DAN JABATAN ADMINISTRASI
 DI LINGKUNGAN KEMENTERIAN LUAR NEGERI

NO.	NAMA JABATAN	KELAS JABATAN
	MENTERI LUAR NEGERI	Tanpa Kelas
	WAKIL MENTERI LUAR NEGERI	Tanpa Kelas
SEKRETARIAT JENDERAL		
1.	SEKRETARIS JENDERAL	17
2.	KEPALA BIRO DUKUNGAN STRATEGIS PIMPINAN	15
3.	Kepala Bagian Dukungan Substansi Program Dalam Negeri	12
4.	Kepala Subbagian Program Tamu Asing	9
5.	Kepala Subbagian Program Parlemen dan Pemangku Kepentingan Nonpemerintah	9
6.	Kepala Subbagian Program AntarKementerian dan Lembaga	9
7.	Kepala Subbagian Isu-isu Khusus Dalam Negeri	9
8.	Kepala Bagian Dukungan Substansi Program Luar Negeri	12
9.	Kepala Subbagian Program dengan Mitra Kerja	9
10.	Kepala Subbagian Program dengan Organisasi Regional	9

NO.	NAMA JABATAN	KELAS JABATAN
11.	Kepala Subbagian Program dengan Organisasi Internasional	9
12.	Kepala Subbagian Isu-isu Khusus Luar Negeri	9
13.	Kepala Bagian Dukungan Hubungan Media Pimpinan dan Juru Bicara	12
14.	Kepala Subbagian Kampanye Media dan Opini Publik	9
15.	Kepala Subbagian Hubungan Media Pimpinan dan Juru Bicara	9
16.	Kepala Subbagian Analisis Media dan Opini Publik	9
17.	Kepala Subbagian Strategi Pemanfaatan Diplomasi Digital	9
18.	Kepala Bagian Kesekretariatan dan Korespondensi Pimpinan	12
19.	Kepala Subbagian Sekretariat Menteri	9
20.	Kepala Subbagian Sekretariat Wakil Menteri	9
21.	Kepala Subbagian Pidato, Artikel dan Korespondensi Diplomatik	9
22.	Kepala Subbagian Penerjemah dan Penerjemahan	9
23.	Kepala Bagian Umum	12
24.	Kepala Subbagian Administrasi Keuangan	9
25.	Kepala Subbagian Keamanan dan Rumah Tangga Pimpinan	9
26.	Kepala Subbagian Monitoring Arahan Presiden dan Pimpinan	9
27.	Kepala Subbagian Protokol Pimpinan	9
28.	Kepala Subbagian Tata Usaha Biro	9
29.	KEPALA BIRO HUKUM DAN ADMINISTRASI KEMENTERIAN DAN PERWAKILAN	15
30.	Kepala Bagian Hukum Administrasi dan Perundang-undangan	12
31.	Kepala Subbagian Hukum Administrasi dan	9

NO.	NAMA JABATAN	KELAS JABATAN
	Perundang-undangan Aspek Kepegawaian	
32.	Kepala Subbagian Hukum Administrasi dan Perundang-undangan Aspek Perlengkapan dan Keuangan	9
33.	Kepala Subbagian Hukum Administrasi dan Perundang-undangan Aspek Organisasi dan Antarlembaga	9
34.	Kepala Subbagian Harmonisasi Peraturan Perundang-undangan	9
35.	Kepala Bagian Layanan Hukum	12
36.	Kepala Subbagian Pengkajian Produk Hukum Administrasi	9
37.	Kepala Subbagian Publikasi dan Sosialisasi Produk Hukum Administrasi	9
38.	Kepala Subbagian Advokasi Hukum Aspek Perlengkapan dan Keuangan	9
39.	Kepala Subbagian Advokasi Hukum Aspek Kepegawaian dan Organisasi	9
40.	Kepala Bagian Administrasi Perwakilan dan Antarlembaga	12
41.	Kepala Subbagian Administrasi Kepala Perwakilan Republik Indonesia	9
42.	Kepala Subbagian Administrasi Konsul Kehormatan Republik Indonesia	9
43.	Kepala Subbagian Politik, Hukum dan Keamanan	9
44.	Kepala Subbagian Perekonomian, Kesejahteraan Rakyat dan Kerja Sama dengan Pemerintah Daerah	9
45.	Kepala Bagian Kearsipan dan Persuratan Kementerian dan Perwakilan	12
46.	Kepala Subbagian Tata Naskah Dinas, Persuratan dan Pos Kantong Diplomatik	9
47.	Kepala Subbagian Kearsipan Kementerian dan Perwakilan	9

NO.	NAMA JABATAN	KELAS JABATAN
48.	Kepala Subbagian Kerja Sama Kearsipan	9
49.	Kepala Subbagian Berita	9
50.	Kepala Bagian Administrasi Biro	12
51.	Kepala Subbagian Data dan Pelaporan	9
52.	Kepala Subbagian Tata Usaha Staf Ahli dan Pejabat Khusus I	9
53.	Kepala Subbagian Tata Usaha Staf Ahli dan Pejabat Khusus II	9
54.	Kepala Subbagian Tata Usaha Biro	9
55.	KEPALA BIRO PERENCANAAN DAN ORGANISASI	15
56.	Kepala Bagian Perencanaan Kinerja Kementerian dan Perwakilan	12
57.	Kepala Subbagian Perencanaan Kinerja Wilayah I	9
58.	Kepala Subbagian Perencanaan Kinerja Wilayah II	9
59.	Kepala Subbagian Perencanaan Kinerja Wilayah III	9
60.	Kepala Subbagian Perencanaan Kinerja Wilayah IV	9
61.	Kepala Bagian Evaluasi Kinerja Kementerian dan Perwakilan	12
62.	Kepala Subbagian Evaluasi Kinerja Wilayah I	9
63.	Kepala Subbagian Evaluasi Kinerja Wilayah II	9
64.	Kepala Subbagian Evaluasi Kinerja Wilayah III	9
65.	Kepala Subbagian Evaluasi Kinerja Wilayah IV	9
66.	Kepala Bagian Kelembagaan Kementerian dan Perwakilan	12
67.	Kepala Subbagian Organisasi Kementerian	9
68.	Kepala Subbagian Organisasi Perwakilan I	9
69.	Kepala Subbagian Organisasi Perwakilan II	9
70.	Kepala Subbagian Evaluasi Jabatan Kementerian dan Perwakilan	9
71.	Kepala Bagian Perencanaan dan Evaluasi	12

NO.	NAMA JABATAN	KELAS JABATAN
Anggaran Kementerian dan Perwakilan		
72.	Kepala Subbagian Perencanaan dan Evaluasi Anggaran Wilayah I	9
73.	Kepala Subbagian Perencanaan dan Evaluasi Anggaran Wilayah II	9
74.	Kepala Subbagian Perencanaan dan Evaluasi Anggaran Wilayah III	9
75.	Kepala Subbagian Perencanaan dan Evaluasi Anggaran Wilayah IV	9
76.	Kepala Bagian Tata Laksana dan Reformasi Birokrasi	12
77.	Kepala Subbagian Ketatalaksanaan Kementerian dan Perwakilan	9
78.	Kepala Subbagian Pengelolaan Data	9
79.	Kepala Subbagian Reformasi Birokrasi Kementerian dan Perwakilan	9
80.	Kepala Subbagian Tata Usaha dan Rumah Tangga Biro	9
81.	KEPALA BIRO SUMBER DAYA MANUSIA	15
82.	Kepala Bagian Informasi, Perencanaan dan Pengembangan Sumber Daya Manusia	12
83.	Kepala Subbagian Formasi dan Pengadaan Sumber Daya Manusia	9
84.	Kepala Subbagian Analisis Kompetensi dan Karier	9
85.	Kepala Subbagian Kinerja dan Pengembangan Kapasitas Sumber Daya Manusia	9
86.	Kepala Subbagian Sistem Informasi Sumber Daya Manusia	9
87.	Kepala Bagian Administrasi Jabatan, Gelar dan Pangkat	12
88.	Kepala Subbagian Pengangkatan dan Pemberhentian dari Jabatan I	9
89.	Kepala Subbagian Pengangkatan dan	9

NO.	NAMA JABATAN	KELAS JABATAN
	Pemberhentian dari Jabatan II	
90.	Kepala Subbagian Kepangkatan I	9
91.	Kepala Subbagian Kepangkatan II	9
92.	Kepala Bagian Pengisian Jabatan dan Mutasi	12
93.	Kepala Subbagian Pengisian Jabatan	9
94.	Kepala Subbagian Mutasi Luar Negeri Wilayah Asia Pasifik dan Afrika	9
95.	Kepala Subbagian Mutasi Luar Negeri Wilayah Amerika dan Eropa	9
96.	Kepala Subbagian Mutasi Dalam Negeri	9
97.	Kepala Bagian Pengelolaan Pegawai dengan Perjanjian Kerja	12
98.	Kepala Subbagian Perencanaan, Pengadaan dan Pembekalan Pegawai Setempat	9
99.	Kepala Subbagian Pengelolaan Perjanjian Kerja dan Kinerja Pegawai Setempat Asia Pasifik dan Afrika	9
100.	Kepala Subbagian Pengelolaan Perjanjian Kerja dan Kinerja Pegawai Setempat Amerika dan Eropa	9
101.	Kepala Subbagian Pengelolaan Pegawai Pemerintah dengan Perjanjian Kerja	9
102.	Kepala Bagian Penghargaan, Disiplin dan Tata Usaha Kepegawaian	12
103.	Kepala Subbagian Kesejahteraan dan Administrasi Umum	9
104.	Kepala Subbagian Penghargaan, Disiplin dan Pensiun	9
105.	Kepala Subbagian Tata Laksana dan Layanan Kepegawaian	9
106.	Kepala Subbagian Tata Usaha dan Rumah Tangga Biro	9
107.	KEPALA BIRO KEUANGAN	15
108.	Kepala Bagian Pelaksanaan Anggaran	12

NO.	NAMA JABATAN	KELAS JABATAN
109.	Kepala Subbagian Penyiapan Pelaksanaan Anggaran Rutin	9
110.	Kepala Subbagian Penerimaan Negara Bukan Pajak dan Transfer Anggaran	9
111.	Kepala Subbagian Administrasi dan Pembiayaan Perjalanan Dinas	9
112.	Kepala Subbagian Gaji	9
113.	Kepala Bagian Pengendalian Anggaran	12
114.	Kepala Subbagian Pengendalian Anggaran Wilayah I	9
115.	Kepala Subbagian Pengendalian Anggaran Wilayah II	9
116.	Kepala Subbagian Pengendalian Anggaran Wilayah III	9
117.	Kepala Subbagian Pengendalian Anggaran Wilayah IV	9
118.	Kepala Bagian Verifikasi Anggaran	12
119.	Kepala Subbagian Verifikasi Anggaran Wilayah I	9
120.	Kepala Subbagian Verifikasi Anggaran Wilayah II	9
121.	Kepala Subbagian Verifikasi Anggaran Wilayah III	9
122.	Kepala Subbagian Verifikasi Anggaran Wilayah IV	9
123.	Kepala Bagian Akuntansi dan Pelaporan Keuangan	12
124.	Kepala Subbagian Akuntansi dan Pelaporan Keuangan Wilayah I	9
125.	Kepala Subbagian Akuntansi dan Pelaporan Keuangan Wilayah II	9
126.	Kepala Subbagian Akuntansi dan Pelaporan Keuangan Wilayah III	9
127.	Kepala Subbagian Akuntansi dan Pelaporan Keuangan Wilayah IV	9
128.	Kepala Bagian Perbendaharaan	12
129.	Kepala Subbagian Pembinaan Ketatausahaan Keuangan	9

NO.	NAMA JABATAN	KELAS JABATAN
130.	Kepala Subbagian Pembinaan Kebendaharawan dan Penilaian Perbendaharaan	9
131.	Kepala Subbagian Tata Usaha Biro	9
132.	KEPALA BIRO UMUM	15
133.	Kepala Bagian Belanja Modal dan Barang	12
134.	Kepala Subbagian Pengadaan Kendaraan Dinas, Pengolah Data dan Peralatan Kantor	9
135.	Kepala Subbagian Pengadaan Jasa	9
136.	Kepala Subbagian Pengadaan Gedung	9
137.	Kepala Subbagian Renovasi Gedung	9
138.	Kepala Bagian Layanan Pengadaan	12
139.	Kepala Subbagian Lelang Konstruksi	9
140.	Kepala Subbagian Lelang Barang dan Seleksi Konsultan	9
141.	Kepala Subbagian Lelang Jasa Lainnya	9
142.	Kepala Subbagian Evaluasi dan Pelaporan	9
143.	Kepala Bagian Pemeliharaan	12
144.	Kepala Subbagian Gedung dan Rumah Dinas	9
145.	Kepala Subbagian Kendaraan Dinas dan Pengangkutan	9
146.	Kepala Subbagian Peralatan Mesin dan Listrik	9
147.	Kepala Subbagian Urusan Dalam	9
148.	Kepala Bagian Pengelolaan Barang Milik Negara	12
149.	Kepala Subbagian Wilayah I	9
150.	Kepala Subbagian Wilayah II	9
151.	Kepala Subbagian Wilayah III	9
152.	Kepala Subbagian Wilayah IV	9
153.	Kepala Bagian Rumah Tangga	12
154.	Kepala Subbagian Tata Usaha Biro	9
155.	Kepala Subbagian Inventarisasi	9
156.	Kepala Subbagian Dokumentasi dan Penatausahaan Tanah dan Bangunan	9
157.	Kepala Subbagian Keamanan dan Ketertiban	9

NO.	NAMA JABATAN	KELAS JABATAN
	Lingkungan	
DIREKTORAT JENDERAL ASIA PASIFIK DAN AFRIKA		
158.	DIREKTUR JENDERAL ASIA PASIFIK DAN AFRIKA	17
159.	SEKRETARIS DIREKTORAT JENDERAL ASIA PASIFIK DAN AFRIKA	15
160.	Kepala Bagian Perencanaan dan Organisasi	12
161.	Kepala Subbagian Perencanaan	9
162.	Kepala Subbagian Organisasi dan Tata Laksana	9
163.	Kepala Subbagian Monitoring dan Evaluasi Kinerja	9
164.	Kepala Bagian Umum dan Kepegawaian	12
165.	Kepala Subbagian Perlengkapan	9
166.	Kepala Subbagian Rumah Tangga	9
167.	Kepala Subbagian Kepegawaian	9
168.	Kepala Bagian Keuangan	12
169.	Kepala Subbagian Penyusunan Anggaran	9
170.	Kepala Subbagian Pelaksanaan Anggaran	9
171.	Kepala Subbagian Akuntansi dan Pelaporan Anggaran	9
172.	Kepala Bagian Tata Usaha dan Dokumentasi	12
173.	Kepala Subbagian Tata Usaha Pimpinan	9
174.	Kepala Subbagian Kesekretariatan	9
175.	Kepala Subbagian Dokumentasi dan Kearsipan	9
176.	Kepala Bagian Analisis dan Promosi	12
177.	Kepala Subbagian Analisis Data	9
178.	Kepala Subbagian Kerja Sama	9
179.	Kepala Subbagian Promosi dan Publikasi Informasi	9
180.	DIREKTUR ASIA TENGGARA	15
181.	Kepala Subdirektorat Asia Tenggara I	12

NO.	NAMA JABATAN	KELAS JABATAN
182.	Kepala Subdirektorat Asia Tenggara II	12
183.	Kepala Subdirektorat Asia Tenggara III	12
184.	Kepala Subdirektorat Asia Tenggara IV	12
185.	Kepala Subbagian Tata Usaha	9
DIREKTUR ASIA TIMUR DAN PASIFIK		
186.	DIREKTUR ASIA TIMUR DAN PASIFIK	15
187.	Kepala Subdirektorat Asia Timur dan Pasifik I	12
188.	Kepala Subdirektorat Asia Timur dan Pasifik II	12
189.	Kepala Subdirektorat Asia Timur dan Pasifik III	12
190.	Kepala Subdirektorat Asia Timur dan Pasifik IV	12
191.	Kepala Subdirektorat Asia Timur dan Pasifik V	12
192.	Kepala Subbagian Tata Usaha	9
DIREKTUR ASIA SELATAN DAN TENGAH		
193.	DIREKTUR ASIA SELATAN DAN TENGAH	15
194.	Kepala Subdirektorat Asia Selatan dan Tengah I	12
195.	Kepala Subdirektorat Asia Selatan dan Tengah II	12
196.	Kepala Subdirektorat Asia Selatan dan Tengah III	12
197.	Kepala Subdirektorat Asia Selatan dan Tengah IV	12
198.	Kepala Subbagian Tata Usaha	9
DIREKTUR TIMUR TENGAH		
199.	DIREKTUR TIMUR TENGAH	15
200.	Kepala Subdirektorat Timur Tengah I	12
201.	Kepala Subdirektorat Timur Tengah II	12
202.	Kepala Subdirektorat Timur Tengah III	12
203.	Kepala Subdirektorat Timur Tengah IV	12
204.	Kepala Subbagian Tata Usaha	9
DIREKTUR AFRIKA		
205.	DIREKTUR AFRIKA	15
206.	Kepala Subdirektorat Afrika I	12
207.	Kepala Subdirektorat Afrika II	12
208.	Kepala Subdirektorat Afrika III	12

NO.	NAMA JABATAN	KELAS JABATAN
209.	Kepala Subdirektorat Afrika IV	12
210.	Kepala Subbagian Tata Usaha	9
211.	DIREKTUR KERJA SAMA INTRAKAWASAN DAN ANTARKAWASAN ASIA PASIFIK DAN AFRIKA	15
212.	Kepala Subdirektorat I	12
213.	Kepala Subdirektorat II	12
214.	Kepala Subdirektorat III	12
215.	Kepala Subdirektorat IV	12
216.	Kepala Subbagian Tata Usaha	9
DIREKTORAT JENDERAL AMERIKA DAN EROPA		
217.	DIREKTUR JENDERAL AMERIKA DAN EROPA	17
218.	SEKRETARIS DIREKTORAT JENDERAL AMERIKA DAN EROPA	15
219.	Kepala Bagian Perencanaan dan Organisasi	12
220.	Kepala Subbagian Perencanaan	9
221.	Kepala Subbagian Organisasi dan Tata Laksana	9
222.	Kepala Subbagian Monitoring dan Evaluasi Kinerja	9
223.	Kepala Bagian Umum dan Kepegawaian	12
224.	Kepala Subbagian Perlengkapan	9
225.	Kepala Subbagian Rumah Tangga	9
226.	Kepala Subbagian Kepegawaian	9
227.	Kepala Bagian Keuangan	12
228.	Kepala Subbagian Penyusunan Anggaran	9
229.	Kepala Subbagian Pelaksanaan Anggaran	9
230.	Kepala Subbagian Akuntansi dan Pelaporan Anggaran	9
231.	Kepala Bagian Tata Usaha dan Dokumentasi	12
232.	Kepala Subbagian Tata Usaha Pimpinan	9
233.	Kepala Subbagian Tata Persuratan dan Pelaporan	9
234.	Kepala Subbagian Dokumentasi dan Kearsipan	9

NO.	NAMA JABATAN	KELAS JABATAN
235.	Kepala Bagian Analisis dan Promosi	12
236.	Kepala Subbagian Analisis Data	9
237.	Kepala Subbagian Promosi dan Kerja Sama	9
238.	Kepala Subbagian Publikasi dan Diseminasi	9
239.	DIREKTUR AMERIKA I	15
240.	Kepala Subdirektorat I	12
241.	Kepala Subdirektorat II	12
242.	Kepala Subdirektorat III	12
243.	Kepala Subdirektorat IV	12
244.	Kepala Subbagian Tata Usaha	9
245.	DIREKTUR AMERIKA II	15
246.	Kepala Subdirektorat I	12
247.	Kepala Subdirektorat II	12
248.	Kepala Subdirektorat III	12
249.	Kepala Subdirektorat IV	12
250.	Kepala Subbagian Tata Usaha	9
251.	DIREKTUR EROPA I	15
252.	Kepala Subdirektorat I	12
253.	Kepala Subdirektorat II	12
254.	Kepala Subdirektorat III	12
255.	Kepala Subdirektorat IV	12
256.	Kepala Subbagian Tata Usaha	9
257.	DIREKTUR EROPA II	15
258.	Kepala Subdirektorat I	12
259.	Kepala Subdirektorat II	12
260.	Kepala Subdirektorat III	12
261.	Kepala Subdirektorat IV	12
262.	Kepala Subbagian Tata Usaha	9
263.	DIREKTUR EROPA III	15

NO.	NAMA JABATAN	KELAS JABATAN
264.	Kepala Subdirektorat I	12
265.	Kepala Subdirektorat II	12
266.	Kepala Subdirektorat III	12
267.	Kepala Subdirektorat IV	12
268.	Kepala Subbagian Tata Usaha	9
269.	DIREKTUR KERJA SAMA INTRAKAWASAN DAN ANTARKAWASAN AMERIKA DAN EROPA	15
270.	Kepala Subdirektorat I	12
271.	Kepala Subdirektorat II	12
272.	Kepala Subdirektorat III	12
273.	Kepala Subdirektorat IV	12
274.	Kepala Subbagian Tata Usaha	9
DIREKTORAT JENDERAL KERJA SAMA ASEAN		
275.	DIREKTUR JENDERAL KERJA SAMA ASEAN	17
276.	SEKRETARIS DIREKTORAT JENDERAL KERJA SAMA ASEAN	15
277.	Kepala Bagian Perencanaan dan Organisasi	12
278.	Kepala Subbagian Perencanaan	9
279.	Kepala Subbagian Organisasi dan Tata Laksana	9
280.	Kepala Subbagian Monitoring dan Evaluasi Kinerja	9
281.	Kepala Bagian Umum dan Kepegawaian	12
282.	Kepala Subbagian Perlengkapan	9
283.	Kepala Subbagian Rumah Tangga	9
284.	Kepala Subbagian Kepegawaian	9
285.	Kepala Bagian Keuangan	12
286.	Kepala Subbagian Penyusunan Anggaran	9
287.	Kepala Subbagian Pelaksanaan Anggaran	9
288.	Kepala Subbagian Akuntansi dan Pelaporan Anggaran	9
289.	Kepala Bagian Tata Usaha dan Kertas Kerja	12

NO.	NAMA JABATAN	KELAS JABATAN
290.	Kepala Subbagian Tata Usaha Pimpinan	9
291.	Kepala Subbagian Analisis Data, Penyusunan Kertas Kerja dan Pelaporan	9
292.	Kepala Subbagian Publikasi, Tata Persuratan, Dokumentasi dan Kearsipan	9
293.	Kepala Bagian Kerja Sama Antarlembaga	12
294.	Kepala Subbagian Kerja Sama Antarlembaga Pilar Politik Keamanan	9
295.	Kepala Subbagian Kerja Sama Antarlembaga Pilar Ekonomi	9
296.	Kepala Subbagian Kerja Sama Antarlembaga Pilar Sosial Budaya	9
297.	Kepala Subbagian Diseminasi Informasi Kerja Sama ASEAN	9
298.	DIREKTUR KERJA SAMA POLITIK KEAMANAN ASEAN	15
299.	Kepala Subdirektorat Politik	12
300.	Kepala Subdirektorat Keamanan	12
301.	Kepala Subdirektorat Hukum dan Hak Asasi Manusia	12
302.	Kepala Subdirektorat Kerja Sama Forum, Lembaga Regional dan Entitas ASEAN	12
303.	Kepala Subbagian Tata Usaha	9
304.	DIREKTUR KERJA SAMA EKONOMI ASEAN	15
305.	Kepala Subdirektorat Kerja Sama Industri dan Perdagangan	12
306.	Kepala Subdirektorat Kerja Sama Jasa Ekonomi	12
307.	Kepala Subdirektorat Kerja Sama Komoditi dan Sumber Daya Mineral	12
308.	Kepala Subdirektorat Kerja Sama Investasi dan Kerja Sama Ekonomi Kawasan	12

NO.	NAMA JABATAN	KELAS JABATAN
309.	Kepala Subbagian Tata Usaha	9
310.	DIREKTUR KERJA SAMA SOSIAL BUDAYA ASEAN	15
311.	Kepala Subdirektorat Kerja Sama Sumber Daya Manusia dan Yayasan ASEAN	12
312.	Kepala Subdirektorat Kerja Sama Penerangan, Kebudayaan dan Pendidikan	12
313.	Kepala Subdirektorat Kerja Sama Ilmu Pengetahuan dan Teknologi, Lingkungan Hidup, dan Penanggulangan Bencana	12
314.	Kepala Subdirektorat Kerja Sama Pembangunan Sosial	12
315.	Kepala Subbagian Tata Usaha	9
316.	DIREKTUR KERJA SAMA EKSTERNAL ASEAN	15
317.	Kepala Subdirektorat Asia Timur	12
318.	Kepala Subdirektorat Asia Selatan, Afrika dan Pasifik	12
319.	Kepala Subdirektorat Amerika, Eropa dan Kawasan Lainnya	12
320.	Kepala Subdirektorat Kerja Sama Organisasi Regional dan Organisasi Internasional	12
321.	Kepala Subbagian Tata Usaha	9
DIREKTORAT JENDERAL KERJA SAMA MULTILATERAL		
322.	DIREKTUR JENDERAL KERJA SAMA MULTILATERAL	17
323.	SEKRETARIS DIREKTORAT JENDERAL KERJA SAMA MULTILATERAL	15
324.	Kepala Bagian Perencanaan dan Organisasi	12
325.	Kepala Subbagian Perencanaan	9
326.	Kepala Subbagian Organisasi dan Tata Laksana	9

NO.	NAMA JABATAN	KELAS JABATAN
327.	Kepala Subbagian Monitoring dan Evaluasi Kinerja	9
328.	Kepala Bagian Umum dan Kepegawaian	12
329.	Kepala Subbagian Perlengkapan	9
330.	Kepala Subbagian Rumah Tangga	9
331.	Kepala Subbagian Kepegawaian	9
332.	Kepala Bagian Keuangan	12
333.	Kepala Subbagian Penyusunan Anggaran	9
334.	Kepala Subbagian Pelaksanaan Anggaran	9
335.	Kepala Subbagian Akuntansi dan Pelaporan Anggaran	9
336.	Kepala Bagian Tata Usaha dan Kertas Kerja	12
337.	Kepala Subbagian Tata Usaha Pimpinan	9
338.	Kepala Subbagian Analisis Data, Penyusunan Kertas Kerja dan Pelaporan	9
339.	Kepala Subbagian Publikasi, Dokumentasi dan Kearsipan	9
340.	Kepala Bagian Keanggotaan dan Kontribusi Indonesia pada Organisasi Internasional	12
341.	Kepala Subbagian Keanggotaan	9
342.	Kepala Subbagian Kontribusi	9
343.	Kepala Subbagian Pencalonan	9
344.	Kepala Subbagian Peluang Kerja dan Pengadaan pada Organisasi Internasional	9
345.	DIREKTUR KEAMANAN INTERNASIONAL DAN PERLUCUTAN SENJATA	15
346.	Kepala Subdirektorat Perdamaian dan Keamanan Internasional	12
347.	Kepala Subdirektorat Senjata Pemusnah Massal dan Senjata Konvensional	12
348.	Kepala Subdirektorat Penanggulangan Kejahatan Lintas Negara	12
349.	Kepala Subdirektorat Penanggulangan	12

NO.	NAMA JABATAN	KELAS JABATAN
	Terorisme	
350.	Kepala Subbagian Tata Usaha	9
351.	DIREKTUR HAK ASASI MANUSIA DAN KEMANUSIAAN	15
352.	Kepala Subdirektorat Hak-Hak Sipil dan Politik	12
353.	Kepala Subdirektorat Hak-Hak Ekonomi, Sosial Budaya dan Pembangunan	12
354.	Kepala Subdirektorat Hak-Hak Kelompok Rentan	12
355.	Kepala Subdirektorat Kemanusiaan	12
356.	Kepala Subbagian Tata Usaha	9
357.	DIREKTUR PEMBANGUNAN EKONOMI DAN LINGKUNGAN HIDUP	15
358.	Kepala Subdirektorat Ekonomi dan Keuangan Internasional	12
359.	Kepala Subdirektorat Kerja Sama Pembangunan Berkelanjutan dan Perubahan Iklim	12
360.	Kepala Subdirektorat Pembangunan Ekonomi dan Sektoral	12
361.	Kepala Subdirektorat Lingkungan Hidup	12
362.	Kepala Subbagian Tata Usaha	9
363.	DIREKTUR PERDAGANGAN, KOMODITAS, DAN KEKAYAAN INTELEKTUAL	15
364.	Kepala Subdirektorat Perdagangan Barang, Industri dan Kawasan Perdagangan Bebas	12
365.	Kepala Subdirektorat Perdagangan Jasa dan Fasilitasi Perdagangan	12
366.	Kepala Subdirektorat Pertanian dan Pengembangan Komoditas	12
367.	Kepala Subdirektorat Penanganan Sengketa Perdagangan dan Kekayaan Intelektual	12

NO.	NAMA JABATAN	KELAS JABATAN
368.	Kepala Subbagian Tata Usaha	9
369.	DIREKTUR SOSIAL BUDAYA DAN ORGANISASI INTERNASIONAL NEGARA BERKEMBANG	15
370.	Kepala Subdirektorat Organisasi Internasional Sektoral	12
371.	Kepala Subdirektorat Sosial Budaya	12
372.	Kepala Subdirektorat Organisasi Internasional Negara Berkembang	12
373.	Kepala Subdirektorat Organisasi Kemasyarakatan Asing dan Kemitraan Selatan-Selatan	12
374.	Kepala Subbagian Tata Usaha	9
DIREKTORAT JENDERAL HUKUM DAN PERJANJIAN INTERNASIONAL		
375.	DIREKTUR JENDERAL HUKUM DAN PERJANJIAN INTERNASIONAL	17
376.	SEKRETARIS DIREKTORAT JENDERAL HUKUM DAN PERJANJIAN INTERNASIONAL	15
377.	Kepala Bagian Perencanaan dan Organisasi	12
378.	Kepala Subbagian Perencanaan	9
379.	Kepala Subbagian Organisasi dan Tata Laksana	9
380.	Kepala Subbagian Monitoring dan Evaluasi Kinerja	9
381.	Kepala Bagian Umum dan Kepegawaian	12
382.	Kepala Subbagian Perlengkapan	9
383.	Kepala Subbagian Rumah Tangga	9
384.	Kepala Subbagian Kepegawaian	9
385.	Kepala Bagian Keuangan	12
386.	Kepala Subbagian Penyusunan Anggaran	9
387.	Kepala Subbagian Pelaksanaan Anggaran	9

NO.	NAMA JABATAN	KELAS JABATAN
388.	Kepala Subbagian Akuntansi dan Pelaporan Anggaran	9
389.	Kepala Bagian Tata Usaha dan Kertas Kerja	12
390.	Kepala Subbagian Tata Usaha Pimpinan	9
391.	Kepala Subbagian Pengelolaan Data, Penyusunan Kertas Kerja dan Laporan	9
392.	Kepala Subbagian Dokumentasi dan Kearsipan	9
393.	Kepala Bagian Hubungan Masyarakat dan Pengelolaan Naskah Hukum dan Perjanjian Internasional	12
394.	Kepala Subbagian Penyimpanan Naskah	9
395.	Kepala Subbagian Monitoring Status Naskah	9
396.	Kepala Subbagian Sosialisasi dan Publikasi Naskah	9
397.	DIREKTUR HUKUM DAN PERJANJIAN KEWILAYAHAN	15
398.	Kepala Subdirektorat Batas Darat dan Kerja Sama Lintas Batas	12
399.	Kepala Subdirektorat Batas Laut dan Udara	12
400.	Kepala Subdirektorat Kerja Sama Kelautan	12
401.	Kepala Subbagian Tata Usaha	9
402.	DIREKTUR HUKUM DAN PERJANJIAN EKONOMI	15
403.	Kepala Subdirektorat Perdagangan dan Investasi	12
404.	Kepala Subdirektorat Keuangan dan Industri	12
405.	Kepala Subdirektorat Sumber Daya Alam dan Lingkungan Hidup	12
406.	Kepala Subbagian Tata Usaha	9
407.	DIREKTUR HUKUM DAN PERJANJIAN SOSIAL BUDAYA	15

NO.	NAMA JABATAN	KELAS JABATAN
408.	Kepala Subdirektorat Sosial dan Ketenagakerjaan	12
409.	Kepala Subdirektorat Pendidikan dan Kebudayaan	12
410.	Kepala Subdirektorat Hukum Privat Internasional	12
411.	Kepala Subbagian Tata Usaha	9
412.	DIREKTUR HUKUM DAN PERJANJIAN POLITIK DAN KEAMANAN	15
413.	Kepala Subdirektorat Pertahanan dan Keamanan	12
414.	Kepala Subdirektorat Politik dan Kerja Sama Penegakan Hukum	12
415.	Kepala Subbagian Tata Usaha	9
DIREKTORAT JENDERAL INFORMASI DAN DIPLOMASI PUBLIK		
416.	DIREKTUR JENDERAL INFORMASI DAN DIPLOMASI PUBLIK	17
417.	SEKRETARIS DIREKTORAT JENDERAL INFORMASI DAN DIPLOMASI PUBLIK	15
418.	Kepala Bagian Perencanaan dan Organisasi	12
419.	Kepala Subbagian Perencanaan	9
420.	Kepala Subbagian Organisasi dan Tata Laksana	9
421.	Kepala Subbagian Monitoring dan Evaluasi Kinerja	9
422.	Kepala Bagian Umum dan Kepegawaian	12
423.	Kepala Subbagian Perlengkapan	9
424.	Kepala Subbagian Rumah Tangga	9
425.	Kepala Subbagian Kepegawaian	9
426.	Kepala Bagian Keuangan	12
427.	Kepala Subbagian Penyusunan Anggaran	9
428.	Kepala Subbagian Pelaksanaan Anggaran	9

NO.	NAMA JABATAN	KELAS JABATAN
429.	Kepala Subbagian Akuntansi dan Pelaporan Anggaran	9
430.	Kepala Bagian Tata Usaha dan Dokumentasi	12
431.	Kepala Subbagian Tata Usaha Pimpinan	9
432.	Kepala Subbagian Kesekretariatan	9
433.	Kepala Subbagian Dokumentasi dan Kearsipan	9
434.	Kepala Bagian Analisis, Kerja Sama Antarlembaga dan Publikasi	12
435.	Kepala Subbagian Analisis Data	9
436.	Kepala Subbagian Kerja Sama Antarlembaga	9
437.	Kepala Subbagian Publikasi	9
438.	DIREKTUR INFORMASI DAN MEDIA	15
439.	Kepala Subdirektorat Berita	12
440.	Kepala Subdirektorat Multimedia	12
441.	Kepala Subdirektorat Data Media	12
442.	Kepala Subdirektorat Pelayanan Media	12
443.	Kepala Subdirektorat Audio Visual	12
444.	Kepala Subbagian Tata Usaha	9
445.	DIREKTUR DIPLOMASI PUBLIK	15
446.	Kepala Subdirektorat Politik dan Keamanan	12
447.	Kepala Subdirektorat Ekonomi dan Pembangunan	12
448.	Kepala Subdirektorat Sosial dan Budaya	12
449.	Kepala Subdirektorat Isu-isu Aktual dan Strategis	12
450.	Kepala Subdirektorat Pemberdayaan Masyarakat Indonesia di Luar Negeri	12
451.	Kepala Subbagian Tata Usaha	9
452.	DIREKTUR KEAMANAN DIPLOMATIK	15
453.	Kepala Subdirektorat Pengamanan Informasi	12
454.	Kepala Subdirektorat Pengamanan Personel	12

NO.	NAMA JABATAN	KELAS JABATAN
455.	Kepala Subdirektorat Kerja Sama Pengamanan Dalam Negeri	12
456.	Kepala Subdirektorat Kerja Sama Pengamanan Luar Negeri	12
457.	Kepala Subbagian Tata Usaha	9
458.	DIREKTUR KERJA SAMA TEKNIK	15
459.	Kepala Subdirektorat Kerja Sama Teknik Wilayah Asia dan Pasifik	12
460.	Kepala Subdirektorat Kerja Sama Teknik Wilayah Amerika dan Eropa	12
461.	Kepala Subdirektorat Kerja Sama Teknik Wilayah Afrika dan Timur Tengah	12
462.	Kepala Subdirektorat Kerja Sama Teknik Organisasi Internasional	12
463.	Kepala Subbagian Tata Usaha	9
464.	Kepala Museum Konferensi Asia Afrika	13
465.	Kepala Seksi Publikasi dan Promosi Nilai-nilai Konferensi Asia Afrika	9
466.	Kepala Seksi Pelestarian dan Dokumentasi Diplomasi Publik	9
467.	Kepala Subbagian Tata Usaha	9
DIREKTORAT JENDERAL PROTOKOL DAN KONSULER		
468.	DIREKTUR JENDERAL PROTOKOL DAN KONSULER	17
469.	SEKRETARIS DIREKTORAT JENDERAL PROTOKOL DAN KONSULER	15
470.	Kepala Bagian Perencanaan dan Organisasi	12
471.	Kepala Subbagian Perencanaan	9
472.	Kepala Subbagian Organisasi dan Tata Laksana	9
473.	Kepala Subbagian Monitoring dan Evaluasi	9

NO.	NAMA JABATAN	KELAS JABATAN
	Kinerja	
474.	Kepala Bagian Umum dan Kepegawaian	12
475.	Kepala Subbagian Perlengkapan	9
476.	Kepala Subbagian Rumah Tangga	9
477.	Kepala Subbagian Kepegawaian	9
478.	Kepala Bagian Keuangan	12
479.	Kepala Subbagian Penyusunan Anggaran	9
480.	Kepala Subbagian Pelaksanaan Anggaran	9
481.	Kepala Subbagian Akuntansi dan Pelaporan Anggaran	9
482.	Kepala Bagian Kertas Kerja dan Analisis Pelayanan Publik	12
483.	Kepala Subbagian Penyusunan Kertas Kerja	9
484.	Kepala Subbagian Pelaporan	9
485.	Kepala Subbagian Publikasi dan Analisis Pelayanan Publik	9
486.	Kepala Bagian Tata Usaha dan Korespondensi Diplomatik	12
487.	Kepala Subbagian Tata Usaha Pimpinan	9
488.	Kepala Subbagian Tata Persuratan	9
489.	Kepala Subbagian Kearsipan	9
490.	Kepala Subbagian Korespondensi Diplomatik	9
491.	DIREKTUR PROTOKOL	15
492.	Kepala Subdirektorat Pelayanan Keprotokolan	12
493.	Kepala Seksi Kunjungan Kehormatan	9
494.	Kepala Seksi Perwakilan Asing	9
495.	Kepala Seksi Kementerian/Lembaga	9
496.	Kepala Seksi Pemerintah Daerah dan Lembaga Pemerintah Nonkementerian	9
497.	Kepala Subdirektorat Upacara Diplomatik dan Tanda Jasa Kehormatan Republik Indonesia	12
498.	Kepala Seksi Acara	9
499.	Kepala Seksi Upacara	9

NO.	NAMA JABATAN	KELAS JABATAN
500.	Kepala Seksi Logistik	9
501.	Kepala Seksi Pengusulan	9
502.	Kepala Subdirektorat Tamu Asing	12
503.	Kepala Seksi Acara	9
504.	Kepala Seksi Upacara	9
505.	Kepala Seksi Logistik	9
506.	Kepala Seksi Jamuan	9
507.	Kepala Subdirektorat Kunjungan	12
508.	Kepala Seksi Persiapan	9
509.	Kepala Seksi Acara	9
510.	Kepala Seksi Logistik	9
511.	Kepala Seksi Jamuan	9
512.	Kepala Subdirektorat Konferensi Internasional	12
513.	Kepala Seksi Persiapan	9
514.	Kepala Seksi Acara	9
515.	Kepala Seksi Logistik	9
516.	Kepala Seksi Jamuan	9
517.	Kepala Subbagian Tata Usaha	9
518.	DIREKTUR KONSULER	15
519.	Kepala Subdirektorat Paspor Diplomatik dan Dinas	12
520.	Kepala Seksi Amerika dan Eropa	9
521.	Kepala Seksi Asia Pasifik dan Afrika	9
522.	Kepala Seksi Pendataan	9
523.	Kepala Subdirektorat Visa Diplomatik dan Dinas	12
524.	Kepala Seksi Amerika dan Eropa	9
525.	Kepala Seksi Asia Pasifik	9
526.	Kepala Seksi Afrika dan Timur Tengah	9
527.	Kepala Seksi Tenaga Ahli Asing dan Organisasi Internasional	9
528.	Kepala Subdirektorat Perizinan Tinggal Diplomatik dan Dinas	12

NO.	NAMA JABATAN	KELAS JABATAN
529.	Kepala Seksi Amerika dan Eropa	9
530.	Kepala Seksi Asia Pasifik dan Afrika	9
531.	Kepala Seksi Organisasi Internasional	9
532.	Kepala Subdirektorat Perizinan Penerbangan, Perkapalan dan Legalisasi	12
533.	Kepala Seksi Perizinan Penerbangan	9
534.	Kepala Seksi Perizinan Perkapalan	9
535.	Kepala Seksi Legalisasi	9
536.	Kepala Subdirektorat Jasa Konsuler Warga Negara Asing	12
537.	Kepala Seksi Pidana	9
538.	Kepala Seksi Perdata	9
539.	Kepala Seksi Non Yudisial	9
540.	Kepala Seksi Kerja Sama Kekonsuleran	9
541.	Kepala Subbagian Tata Usaha	9
542.	DIREKTUR FASILITAS DIPLOMATIK	15
543.	Kepala Subdirektorat Kendaraan Bermotor	12
544.	Kepala Seksi Kendaraan Bermotor Wilayah Asia Pasifik dan Afrika	9
545.	Kepala Seksi Kendaraan Bermotor Wilayah Amerika dan Eropa	9
546.	Kepala Seksi Kendaraan Bermotor Organisasi Internasional PBB dan NonPBB	9
547.	Kepala Subdirektorat Perpajakan dan Pengendalian Asas Resiprositas	12
548.	Kepala Seksi Perpajakan Wilayah Asia Pasifik dan Afrika	9
549.	Kepala Seksi Perpajakan Wilayah Amerika dan Eropa	9
550.	Kepala Seksi Perpajakan Organisasi Internasional dan Pengendalian Asas Resiprositas	9
551.	Kepala Subdirektorat Pendaftaran, Fasilitas Kunjungan Daerah dan Akreditasi	12

NO.	NAMA JABATAN	KELAS JABATAN
552.	Kepala Seksi Pendaftaran dan Kartu Tanda Pengenal Wilayah Asia Pasifik dan Afrika dan ASEAN	9
553.	Kepala Seksi Pendaftaran dan Kartu Tanda Pengenal Wilayah Amerika dan Eropa dan Organisasi Internasional	9
554.	Kepala Seksi Fasilitas Kunjungan Daerah dan Akreditasi	9
555.	Kepala Subdirektorat Perizinan, Bangunan dan Monitoring	12
556.	Kepala Seksi Bangunan	9
557.	Kepala Seksi Perizinan	9
558.	Kepala Seksi Monitoring Fasilitas Diplomatik	9
559.	Kepala Subdirektorat Barang	12
560.	Kepala Seksi Barang Wilayah Asia Pasifik dan Afrika dan Organisasi Internasional PBB	9
561.	Kepala Seksi Barang Wilayah Amerika dan Eropa	9
562.	Kepala Subbagian Tata Usaha	9
563.	DIREKTUR PERLINDUNGAN WARGA NEGARA INDONESIA DAN BADAN HUKUM INDONESIA	15
564.	Kepala Subdirektorat Kawasan I	12
565.	Kepala Seksi Malaysia I	9
566.	Kepala Seksi Malaysia II	9
567.	Kepala Seksi Amerika Utara dan Asia Tenggara NonMalaysia	9
568.	Kepala Seksi Pengembangan Kebijakan dan Kerja Sama Bilateral Kawasan I	9
569.	Kepala Subdirektorat Kawasan II	12
570.	Kepala Seksi Arab Saudi I	9
571.	Kepala Seksi Arab Saudi II	9
572.	Kepala Seksi Eropa dan Timur Tengah GCC NonArab Saudi	9
573.	Kepala Seksi Pengembangan Kebijakan dan Kerja	9

NO.	NAMA JABATAN	KELAS JABATAN
	Sama Bilateral Kawasan II	
574.	Kepala Subdirektorat Kawasan III	12
575.	Kepala Seksi Asia Selatan dan Asia Tengah	9
576.	Kepala Seksi Afrika, Amerika Selatan dan Karibia	9
577.	Kepala Seksi Pasifik	9
578.	Kepala Seksi Pengembangan Kebijakan dan Kerja Sama Bilateral Kawasan III	9
579.	Kepala Subdirektorat Kawasan IV	12
580.	Kepala Seksi Republik Rakyat Tiongkok	9
581.	Kepala Seksi Asia Timur NonRRT	9
582.	Kepala Seksi Timur Tengah NonGCC	9
583.	Kepala Seksi Pengembangan Kebijakan dan Kerja Sama Bilateral Kawasan IV	9
584.	Kepala Subdirektorat Kelembagaan dan Diplomasi Perlindungan	12
585.	Kepala Seksi Basis Data, Analisis Kasus dan Bantuan Hukum	9
586.	Kepala Seksi Multilateral dan Harmonisasi Kebijakan dan Regulasi	9
587.	Kepala Seksi Monitoring dan Evaluasi	9
588.	Kepala Seksi Kampanye Penyadaran Publik	9
589.	Kepala Subbagian Tata Usaha	9
INSPEKTORAT JENDERAL		
590.	INSPEKTUR JENDERAL	17
SEKRETARIS INSPEKTORAT JENDERAL		
591.	SEKRETARIS INSPEKTORAT JENDERAL	15
592.	Kepala Bagian Perencanaan, Organisasi dan Kertas Kerja	12
593.	Kepala Subbagian Perencanaan	9
594.	Kepala Subbagian Organisasi dan Tata Laksana	9
595.	Kepala Subbagian Monitoring dan Evaluasi Kinerja	9
596.	Kepala Subbagian Analisis Data, Penyusunan	9

NO.	NAMA JABATAN	KELAS JABATAN
	Kertas Kerja dan Pelaporan	
597.	Kepala Bagian Umum dan Kepegawaian	12
598.	Kepala Subbagian Tata Usaha Pimpinan	9
599.	Kepala Subbagian Kepegawaian	9
600.	Kepala Subbagian Rumah Tangga dan Perlengkapan	9
601.	Kepala Subbagian Dokumentasi dan Kearsipan	9
602.	Kepala Bagian Keuangan	12
603.	Kepala Subbagian Penyusunan Anggaran	9
604.	Kepala Subbagian Pelaksanaan Anggaran	9
605.	Kepala Subbagian Akuntansi dan Pelaporan Anggaran	9
606.	Kepala Bagian Pemantauan dan Analisis Tindak Lanjut Hasil Pengawasan	12
607.	Kepala Subbagian Wilayah I	9
608.	Kepala Subbagian Wilayah II	9
609.	Kepala Subbagian Wilayah III	9
610.	Kepala Subbagian Wilayah IV	9
611.	Kepala Bagian Kerja Sama Antarlembaga dan Pemantauan Tata Kelola Pemerintahan yang Baik	12
612.	Kepala Subbagian Dukungan Konsultasi dan Informasi Pengawasan	9
613.	Kepala Subbagian Pengelolaan Pengaduan Masyarakat dan Pegawai	9
614.	Kepala Subbagian Pemantauan Implementasi Reformasi Birokrasi	9
615.	Kepala Subbagian Kerja Sama Antarlembaga	9
616.	INSPEKTUR WILAYAH I	15
617.	Kepala Subbagian Tata Usaha	9
618.	INSPEKTUR WILAYAH II	15
619.	Kepala Subbagian Tata Usaha	9

NO.	NAMA JABATAN	KELAS JABATAN
620.	INSPEKTUR WILAYAH III	15
621.	Kepala Subbagian Tata Usaha	9
622.	INSPEKTUR WILAYAH IV	15
623.	Kepala Subbagian Tata Usaha	9
BADAN PENGKAJIAN DAN PENGEMBANGAN KEBIJAKAN		
624.	KEPALA BADAN PENGKAJIAN DAN PENGEMBANGAN KEBIJAKAN	17
625.	SEKRETARIS BADAN PENGKAJIAN DAN PENGEMBANGAN KEBIJAKAN	15
626.	Kepala Bagian Tata Usaha, Perencanaan dan Organisasi	12
627.	Kepala Subbagian Tata Persuratan, Dokumentasi dan Kearsipan	9
628.	Kepala Subbagian Perencanaan, Analisis Data, Monitoring dan Evaluasi, dan Pelaporan	9
629.	Kepala Subbagian Organisasi dan Tata Laksana	9
630.	Kepala Bagian Umum dan Kepegawaian	12
631.	Kepala Subbagian Perlengkapan	9
632.	Kepala Subbagian Rumah Tangga	9
633.	Kepala Subbagian Kepegawaian	9
634.	Kepala Bagian Keuangan	12
635.	Kepala Subbagian Penyusunan Anggaran	9
636.	Kepala Subbagian Pelaksanaan Anggaran	9
637.	Kepala Subbagian Akuntansi dan Pelaporan Anggaran	9
638.	Kepala Bagian Perpustakaan, Publikasi dan Diseminasi Informasi	12
639.	Kepala Subbagian Perpustakaan	9
640.	Kepala Subbagian Publikasi	9
641.	Kepala Subbagian Diseminasi Informasi	9

NO.	NAMA JABATAN	KELAS JABATAN
642.	KEPALA PUSAT PENGKAJIAN DAN PENGEMBANGAN KEBIJAKAN KAWASAN ASIA PASIFIK DAN AFRIKA	15
643.	Kepala Bidang Asia Timur dan Pasifik	12
644.	Kepala Subbidang Kajian Wilayah Asia Tenggara	9
645.	Kepala Subbidang Kajian Wilayah Asia Timur	9
646.	Kepala Subbidang Kajian Wilayah Pasifik	9
647.	Kepala Bidang Asia Selatan dan Tengah	12
648.	Kepala Subbidang Kajian Wilayah Asia Selatan	9
649.	Kepala Subbidang Kajian Wilayah Asia Tengah	9
650.	Kepala Bidang Afrika dan Timur Tengah	12
651.	Kepala Subbidang Kajian Wilayah Afrika Sub Sahara	9
652.	Kepala Subbidang Kajian Wilayah Asia Barat dan Arab Maghribi	9
653.	Kepala Subbidang Kajian Wilayah Arab Kawasan Teluk	9
654.	Kepala Bidang Kerja Sama ASEAN, Kerja Sama Intrakawasan dan Kerja Sama AntarKawasan	12
655.	Kepala Subbidang Kajian Kerja Sama ASEAN	9
656.	Kepala Subbidang Kajian Kerja Sama Intrakawasan dan Kerja Sama Antarkawasan	9
657.	Kepala Subbagian Tata Usaha	9
658.	KEPALA PUSAT PENGKAJIAN DAN PENGEMBANGAN KEBIJAKAN KAWASAN AMERIKA DAN EROPA	15
659.	Kepala Bidang Amerika	12
660.	Kepala Subbidang Kajian Wilayah Amerika Utara	9
661.	Kepala Subbidang Kajian Wilayah Amerika Selatan	9
662.	Kepala Bidang Eropa I	12
663.	Kepala Subbidang Kajian Wilayah Eropa Utara	9

NO.	NAMA JABATAN	KELAS JABATAN
	dan Balkan	
664.	Kepala Subbidang Kajian Wilayah Eropa Tengah dan Timur	9
665.	Kepala Bidang Eropa II	12
666.	Kepala Subbidang Kajian Wilayah Eropa Barat	9
667.	Kepala Subbidang Kajian Wilayah Eropa Selatan	9
668.	Kepala Bidang Kerja Sama Intrakawasan dan Antarkawasan	12
669.	Kepala Subbidang Kajian Kerja Sama Intrakawasan dan Antarkawasan Amerika	9
670.	Kepala Subbidang Kajian Kerja Sama Intrakawasan dan Antarkawasan Eropa	9
671.	Kepala Subbagian Tata Usaha	9
672.	KEPALA PUSAT PENGKAJIAN DAN PENGEMBANGAN KEBIJAKAN MULTILATERAL	15
673.	Kepala Bidang Politik dan Keamanan	12
674.	Kepala Subbidang Kajian Hak Asasi Manusia	9
675.	Kepala Subbidang Kajian Keamanan dan Perdamaian Internasional	9
676.	Kepala Subbidang Kajian Penanggulangan Terorisme dan Kejahatan Lintas Negara	9
677.	Kepala Subbidang Kajian Isu-isu Kemanusiaan	9
678.	Kepala Bidang Ekonomi dan Pembangunan	12
679.	Kepala Subbidang Kajian Kerja Sama Pembangunan, Ekonomi dan Keuangan Internasional	9
680.	Kepala Subbidang Kajian Pembangunan Berkelanjutan dan Lingkungan Hidup	9
681.	Kepala Subbidang Kajian Perdagangan, Perindustrian dan Investasi	9
682.	Kepala Subbidang Kajian Komoditi dan Hak Kekayaan Intelektual	9
683.	Kepala Bidang Sosial Budaya, Isu-isu Terkini	12

NO.	NAMA JABATAN	KELAS JABATAN
	dan Isu Khusus Lainnya	
684.	Kepala Subbidang Kajian Pembangunan Sosial	9
685.	Kepala Subbidang Kajian Sosial Budaya dan Lembaga Nonpemerintah	9
686.	Kepala Subbidang Kajian Isu-isu Terkini	9
687.	Kepala Subbidang Kajian Isu-isu Khusus Lainnya	9
688.	Kepala Subbagian Tata Usaha	9
PUSAT PENDIDIKAN DAN PELATIHAN		
689.	KEPALA PUSAT PENDIDIKAN DAN PELATIHAN	15
690.	Kepala Bidang Perencanaan, Pengembangan dan Evaluasi	12
691.	Kepala Subbidang Perencanaan	9
692.	Kepala Subbidang Pengembangan	9
693.	Kepala Subbidang Evaluasi	9
694.	Kepala Bidang Pendidikan dan Pelatihan Nondiplomatik	12
695.	Kepala Subbidang Pendidikan dan Pelatihan Nondiplomatik I	9
696.	Kepala Subbidang Pendidikan dan Pelatihan Nondiplomatik II	9
697.	Kepala Subbidang Pendidikan dan Pelatihan Nondiplomatik III	9
698.	Kepala Bidang Pendidikan dan Pelatihan Teknis	12
699.	Kepala Subbidang Pendidikan dan Pelatihan Teknis I	9
700.	Kepala Subbidang Pendidikan dan Pelatihan Teknis II	9
701.	Kepala Bidang Kerja Sama Pendidikan dan Pelatihan	12
702.	Kepala Subbidang Kerja Sama Pendidikan dan Pelatihan I	9
703.	Kepala Subbidang Kerja Sama Pendidikan dan	9

NO.	NAMA JABATAN	KELAS JABATAN
	Pelatihan II	
704.	Kepala Subbidang Kerja Sama Pendidikan dan Pelatihan III	9
705.	Kepala Bagian Tata Usaha	12
706.	Kepala Subbagian Keuangan	9
707.	Kepala Subbagian Umum dan Kepegawaian	9
708.	Kepala Subbagian Dokumentasi dan Teknologi Informasi	9
709.	Direktur Sekolah Dinas Luar Negeri	13
710.	Kepala Bidang Penyelenggaraan Pendidikan dan Pelatihan	11
711.	Kepala Seksi Penguasaan Pengetahuan dan Keahlian Dasar Diplomasi	9
712.	Kepala Seksi Penguasaan Keterampilan Dasar Diplomasi	9
713.	Kepala Subbagian Tata Usaha	9
714.	Direktur Sekolah Staf Dinas Luar Negeri	13
715.	Kepala Bidang Penyelenggaraan Pendidikan dan Pelatihan	11
716.	Kepala Seksi Peningkatan Pengetahuan dan Keahlian Diplomasi	9
717.	Kepala Seksi Peningkatan Keterampilan Diplomasi	9
718.	Kepala Subbagian Tata Usaha	9
719.	Direktur Sekolah Staf dan Pimpinan Kementerian Luar Negeri	13
720.	Kepala Bidang Penyelenggaraan Pendidikan dan Pelatihan	11
721.	Kepala Seksi Kepemimpinan Diplomasi	9
722.	Kepala Seksi Manajemen Diplomasi	9
723.	Kepala Subbagian Tata Usaha	9

NO.	NAMA JABATAN	KELAS JABATAN
PUSAT TEKNOLOGI INFORMASI DAN KOMUNIKASI KEMENTERIAN DAN PERWAKILAN		
724.	KEPALA PUSAT TEKNOLOGI INFORMASI DAN KOMUNIKASI KEMENTERIAN DAN PERWAKILAN	15
725.	Kepala Bidang Perencanaan dan Tata Kelola Teknologi Informasi dan Komunikasi	12
726.	Kepala Bidang Keamanan Informasi dan Persandian Diplomatik	12
727.	Kepala Bidang Infrastruktur	12
728.	Kepala Bidang Sistem Informasi	12
729.	Kepala Bidang Sistem Komunikasi	12
730.	Kepala Bagian Tata Usaha	12
731.	Kepala Subbagian Program dan Evaluasi	9
732.	Kepala Subbagian Kepegawaian dan Naskah Dinas	9
733.	Kepala Subbagian Perbendaharaan dan Kerumahtanggaan	9
PUSAT PEMBINAAN JABATAN FUNGSIONAL		
734.	KEPALA PUSAT PEMBINAAN JABATAN FUNGSIONAL	15
735.	Kepala Bidang Pembinaan Jabatan Fungsional Diplomat	12
736.	Kepala Subbidang Standardisasi, Akreditasi dan Sertifikasi	9
737.	Kepala Subbidang Penilaian, Angka Kredit, Pengolahan Data, Informasi dan Pelaporan	9
738.	Kepala Subbidang Peningkatan Kompetensi	9
739.	Kepala Bidang Pembinaan Jabatan Fungsional Nondiplomatik I	12
740.	Kepala Subbidang Standardisasi, Akreditasi dan Sertifikasi	9
741.	Kepala Subbidang Penilaian Angka Kredit,	9

NO.	NAMA JABATAN	KELAS JABATAN
	Pengolahan Data, Informasi dan Pelaporan	
742.	Kepala Subbidang Peningkatan Kompetensi	9
743.	Kepala Bidang Pembinaan Jabatan Fungsional Nondiplomatik II	12
744.	Kepala Subbidang Standardisasi, Akreditasi dan Sertifikasi	9
745.	Kepala Subbidang Penilaian Angka Kredit Pengolahan Data, Informasi dan Pelaporan	9
746.	Kepala Subbidang Peningkatan Kompetensi	9
747.	Kepala Bagian Tata Usaha	12
748.	Kepala Subbagian Program dan Evaluasi	9
749.	Kepala Subbagian Kepegawaian dan Naskah Dinas	9
750.	Kepala Subbagian Perbendaharaan dan Kerumahtanggaan	9
STAF AHLI DAN STAF KHUSUS		
751.	Staf Ahli Bidang Politik, Hukum dan Keamanan	16
752.	Staf Ahli Bidang Diplomasi Ekonomi	16
753.	Staf Ahli Bidang Sosial, Budaya dan Pemberdayaan Masyarakat Indonesia di Luar Negeri	16
754.	Staf Ahli Bidang Hubungan Antarlembaga	16
755.	Staf Ahli Bidang Manajemen	16
756.	Staf Khusus	16

MENTERI LUAR NEGERI
REPUBLIC INDONESIA,

ttd

RETNO L.P. MARSUDI

LAMPIRAN II
 PERATURAN MENTERI LUAR NEGERI
 REPUBLIK INDONESIA
 NOMOR 8 TAHUN 2017
 TENTANG
 JABATAN, KELAS JABATAN DAN PETA
 JABATAN DI LINGKUNGAN
 KEMENTERIAN LUAR NEGERI

JABATAN FUNGSIONAL DAN KELAS JABATAN
 DI LINGKUNGAN KEMENTERIAN LUAR NEGERI

NO.	NAMA JABATAN	KELAS JABATAN
1.	Diplomat Utama	13
2.	Diplomat Madya	11
3.	Diplomat Muda	9
4.	Diplomat Pertama	8
5.	Arsiparis Madya	11
6.	Arsiparis Muda	9
7.	Arsiparis Pertama	8
8.	Arsiparis Penyelia	8
9.	Arsiparis Pelaksana Lanjutan	7
10.	Arsiparis Pelaksana	6
11.	Auditor Madya	11
12.	Auditor Muda	9
13.	Auditor Pertama	8
14.	Auditor Penyelia	8
15.	Auditor Pelaksana Lanjutan	7
16.	Auditor Pelaksana	6
17.	Sandiman Madya	11
18.	Sandiman Muda	9
19.	Sandiman Pertama	8
20.	Sandiman Penyelia	8
21.	Sandiman Pelaksana Lanjutan	7

NO.	NAMA JABATAN	KELAS JABATAN
22.	Sandiman Pelaksana	6
23.	Widyaiswara Utama	13
24.	Widyaiswara Madya	11
25.	Widyaiswara Muda	9
26.	Pamong Budaya Madya	11
27.	Pamong Budaya Muda	9
28.	Pamong Budaya Pertama	8
29.	Pamong Budaya Penyelia	8
30.	Pamong Budaya Pelaksana Lanjutan	7
31.	Pustakawan Madya	11
32.	Pustakawan Muda	9
33.	Pustakawan Pertama	8
34.	Pustakawan Pelaksana	6
35.	Perancang Peraturan Perundang-undangan Madya	11
36.	Perancang Peraturan Perundang-undangan Muda	9
37.	Perancang Peraturan Perundang-undangan Pertama	8
38.	Dokter Umum Madya	12
39.	Dokter Umum Muda	10
40.	Dokter Umum Pertama	9
41.	Dokter Gigi Madya	12
42.	Dokter Gigi Muda	10
43.	Dokter Gigi Pertama	9
44.	Perawat Umum Penyelia	8
45.	Perawat Pelaksana Lanjutan	7
46.	Perawat Gigi Penyelia	8
47.	Perawat Gigi Pelaksana Lanjutan	7
48.	Apoteker Pertama	8
49.	Analisis Kepegawaian Pertama	8
50.	Analisis Kepegawaian Penyelia	8
51.	Analisis Kepegawaian Pelaksana Lanjutan	7
52.	Analisis Kepegawaian Pelaksana	6
53.	Perencana Madya	11
54.	Perencana Muda	9

NO.	NAMA JABATAN	KELAS JABATAN
55.	Perencana Pertama	8
56.	Assessor SDM Aparatur Pertama	8
57.	Pranata Komputer Pertama	8
58.	Pengelola Pengadaan Barang/Jasa Muda	9
59.	Pengelola Pengadaan Barang/Jasa Pertama	8

MENTERI LUAR NEGERI
REPUBLIK INDONESIA,

ttd

RETNO L.P. MARSUDI

LAMPIRAN III
 PERATURAN MENTERI LUAR NEGERI
 REPUBLIK INDONESIA
 NOMOR 8 TAHUN 2017
 TENTANG
 JABATAN, KELAS JABATAN DAN
 PETA JABATAN DI LINGKUNGAN
 KEMENTERIAN LUAR NEGERI

JABATAN PELAKSANA DAN KELAS JABATAN
 DI LINGKUNGAN KEMENTERIAN LUAR NEGERI

NO.	NAMA JABATAN	KELAS JABATAN
1.	Penata Keuangan	8
2.	Analisis Akreditasi Lembaga Diklat	7
3.	Analisis Akuntabilitas Kinerja Aparatur	7
4.	Analisis Bangunan dan Perumahan	7
5.	Analisis Berita	7
6.	Analisis Data dan Informasi	7
7.	Analisis Diklat	7
8.	Analisis Hubungan Antar Lembaga	7
9.	Analisis Informasi Pengembangan Sumber Daya Manusia Aparatur	7
10.	Analisis Jabatan	7
11.	Analisis Keamanan	7
12.	Analisis Kebijakan Barang Milik Negara	7
13.	Analisis Kelembagaan	7
14.	Analisis Kemitraan	7
15.	Analisis Kerja Sama	7
16.	Analisis Kerja Sama Diklat	7
17.	Analisis Keuangan	7
18.	Analisis Kompetensi	7
19.	Analisis Kompetensi Tenaga Pengajar	7
20.	Analisis Konsultasi dan Bantuan Hukum	7
21.	Analisis Laporan Akuntabilitas Kinerja	7

NO.	NAMA JABATAN	KELAS JABATAN
22.	Analisis Laporan Keuangan	7
23.	Analisis Laporan Pertanggungjawaban Bendahara	7
24.	Analisis Laporan Realisasi Anggaran	7
25.	Analisis Monitoring dan Evaluasi Pelaksanaan Anggaran	7
26.	Analisis Monitoring, Evaluasi dan Pelaporan	7
27.	Analisis Organisasi dan Tata Laksana	7
28.	Analisis Pelaksanaan Program Pengembangan Pendidikan	7
29.	Analisis Pelanggaran Disiplin	7
30.	Analisis Pelaporan dan Transaksi Keuangan	7
31.	Analisis Pengaduan Masyarakat	7
32.	Analisis Pengembangan Kompetensi	7
33.	Analisis Penilaian dan Akreditasi	7
34.	Analisis Peraturan Administrasi	7
35.	Analisis Perbendaharaan	7
36.	Analisis Perencanaan Anggaran	7
37.	Analisis Perencanaan Sumber Daya Manusia Aparatur	7
38.	Analisis Perencanaan, Evaluasi dan Pelaporan	7
39.	Analisis Permasalahan Hukum	7
40.	Analisis Produk Hukum	7
41.	Analisis Publikasi	7
42.	Analisis Rencana Program dan Kegiatan	7
43.	Analisis Sistem Informasi	7
44.	Analisis Tata Usaha	7
45.	Analisis Tindak Lanjut Laporan Hasil Pemeriksaan	7
46.	Penata Bangunan Gedung dan Permukiman	7
47.	Penata Kendaraan Dinas	7
48.	Penelaah Kebijakan Pengadaan Barang/Jasa	7
49.	Pengawas Perpustakaan	7
50.	Pengembang Koleksi Museum	7
51.	Pengendali Teknologi Informasi	7
52.	Pengevaluasi Program dan Kinerja	7

NO.	NAMA JABATAN	KELAS JABATAN
53.	Penyusun Bahan Informasi dan Publikasi	7
54.	Penyusun Bahan Kebijakan	7
55.	Penyusun Bahan Kerja Sama Pelatihan	7
56.	Penyusun Dokumentasi Sejarah dan Nilai Budaya	7
57.	Penyusun Kebutuhan Barang Inventaris	7
58.	Penyusun Kerja Sama Pelatihan	7
59.	Penyusun Kurikulum, Modul dan Bahan Ajar	7
60.	Penyusun Laporan Hasil Diklat	7
61.	Penyusun Laporan Keuangan	7
62.	Penyusun Modul Pembelajaran Bahasa dan Sastra	7
63.	Penyusun Naskah Rapat Pimpinan	7
64.	Penyusun Program Anggaran dan Pelaporan	7
65.	Penyusun Program Peningkatan Kompetensi Kepala Sekolah	7
66.	Penyusun Program Penyelenggaraan Diklat	7
67.	Penyusun Rencana Kebijakan	7
68.	Penyusun Rencana Kebutuhan Rumah Tangga dan Perlengkapan	7
69.	Penyusun Rencana Kebutuhan Sarana dan Prasarana	7
70.	Penyusun Rencana Keuangan	7
71.	Penyusun Rencana Mutasi	7
72.	Penyusun Rencana Pengadaan Sarana dan Prasarana	7
73.	Penyusun Rencana Pengendalian Pelaksanaan Anggaran	7
74.	Penyusun Rencana Tatalaksana Instalasi	7
75.	Perancang Diklat	7
76.	Petugas Standardisasi dan Sertifikasi	7
77.	Bendahara	6
78.	Pengelola Administrasi Kerja Sama Luar Negeri	6
79.	Pengelola Bangunan Gedung	6
80.	Pengelola Bantuan Hukum	6
81.	Pengelola Barang Milik Negara	6

NO.	NAMA JABATAN	KELAS JABATAN
82.	Pengelola Data Belanja dan Laporan Keuangan	6
83.	Pengelola Data Penyelenggaraan Tes	6
84.	Pengelola Database	6
85.	Pengelola Data Publikasi Sejarah	6
86.	Pengelola Database Surat Perintah Membayar	6
87.	Pengelola Disiplin Pegawai	6
88.	Pengelola Dokumentasi	6
89.	Pengelola Evaluasi Tindak Lanjut Laporan Hasil Pemeriksaan	6
90.	Pengelola Formasi dan Pengadaan Pegawai	6
91.	Pengelola Gaji	6
92.	Pengelola Informasi Kerja Sama	6
93.	Pengelola Instalasi	6
94.	Pengelola Keamanan dan Ketertiban	6
95.	Pengelola Kendaraan	6
96.	Pengelola Kepegawaian	6
97.	Pengelola Keuangan	6
98.	Pengelola Laboratorium	6
99.	Pengelola Pelayanan Kesehatan	6
100.	Pengelola Layanan Pengadaan Secara Elektronik	6
101.	Pengelola Monitoring dan Evaluasi	6
102.	Pengelola Naskah	6
103.	Pengelola Pemantauan	6
104.	Pengelola Pengaduan Publik	6
105.	Pengelola Pengembangan Karier	6
106.	Pengelola Pengembangan Manajemen Sekolah	6
107.	Pengelola Pengkajian dan Penelaahan Hukum	6
108.	Pengelola Penilaian Kinerja Pegawai	6
109.	Pengelola Penyusunan Peraturan Perundang-undangan	6
110.	Pengelola Peraturan Perundang-undangan	6
111.	Pengelola Perbendaharaan dan Pelayanan	6
112.	Pengelola Perjalanan Dinas	6
113.	Pengelola Perpustakaan	6

NO.	NAMA JABATAN	KELAS JABATAN
114.	Pengelola Sarana dan Prasarana Kantor	6
115.	Pengelola Sistem Informasi Manajemen Kepegawaian	6
116.	Pengelola Situs/Web	6
117.	Pengelola Surat	6
118.	Pengelola Tata Naskah	6
119.	Pengelola Teknologi Informasi	6
120.	Pengolah Daftar Gaji	6
121.	Pengolah Data	6
122.	Pengolah Bahan Koleksi dan Museum	6
123.	Pengolah Data Monitoring dan Evaluasi Pelaksanaan Anggaran	6
124.	Pengolah Data PNBK Kementerian/Lembaga	6
125.	Pengolah Data Sistem Informasi dan Diseminasi Hukum	6
126.	Pranata Acara	6
127.	Pranata Barang dan Jasa	6
128.	Pranata Fotografi	6
129.	Pranata Komunikasi Diplomatik	6
130.	Sekretaris	6
131.	Verifikator Data Laporan Keuangan	6
132.	Ajudan	5
133.	Komandan Petugas Keamanan	5
134.	Pemelihara Bangunan	5
135.	Pemelihara Kendaraan	5
136.	Pengadministrasi Gudang Farmasi	5
137.	Pengadministrasi Tugas Belajar/Izin Belajar	5
138.	Pengadministrasi Umum	5
139.	Pengemudi	5
140.	Petugas Protokol	5
141.	Teknisi Pemeliharaan Sarana dan Prasarana	5
142.	Pramu Bakti	3

MENTERI LUAR NEGERI
REPUBLIC INDONESIA,

ttd

RETNO L.P. MARSUDI

LAMPIRAN IV
PERATURAN MENTERI LUAR NEGERI
REPUBLIK INDONESIA
NOMOR 8 TAHUN 2017
TENTANG
JABATAN, KELAS JABATAN, DAN PETA JABATAN
DI LINGKUNGAN KEMENTERIAN LUAR NEGERI

TABEL HASIL EVALUASI JABATAN PIMPINAN TINGGI, JABATAN ADMINISTRATOR, DAN JABATAN PENGAWAS
DI LINGKUNGAN KEMENTERIAN LUAR NEGERI

NO.	NAMA JABATAN	KELAS JABATAN	NILAI JABATAN	FAKTOR-1 RUANG LINGKUP & DAMPAK		FAKTOR-2 PENGATURAN ORGANISASI	FAKTOR-3 WEWENANG PENYELIAAN & MANAJERIAL		FAKTOR-4 HUBUNGAN PERSONAL		FAKTOR-5 KESULITAN PENGARAHAN PEKERJAAN		FAKTOR-6 KONDISI LAIN				
									SIFAT HUB.	TUJUAN HUB.							
SEKRETARIAT JENDERAL																	
1	Sekretaris Jenderal	17	4250	5	900	3	350	3	900	4	100	4	125	5	650	5	1225
2	Kepala Biro Dukungan Strategis Pimpinan	15	3480	4	775	2	250	2	775	4	100	3	100	4	505	3	975
3	Kepala Bagian Dukungan Substansi Program Dalam Negeri	12	2115	1	175	1	100	2	775	3	75	2	75	3	340	2	575
4	Kepala Bagian Dukungan Substansi Program Luar Negeri	12	2115	1	175	1	100	2	775	3	75	2	75	3	340	2	575
5	Kepala Bagian Dukungan Hubungan Media Pimpinan dan Juru Bicara	12	2115	1	175	1	100	2	775	3	75	2	75	3	340	2	575
6	Kepala Bagian Kesekretariatan dan Korespondensi Pimpinan	12	2115	1	175	1	100	2	775	3	75	2	75	3	340	2	575
7	Kepala Bagian Umum	12	2115	1	175	1	100	2	775	3	75	2	75	3	340	2	575
8	Kepala Subbagian Program Tamu Asing	9	1430	1	175	1	100	1	450	1	25	1	30	3	340	1	310
9	Kepala Subbagian Program Parlemen dan Pemangku Kepentingan Nonpemerintah	9	1430	1	175	1	100	1	450	1	25	1	30	3	340	1	310

NO.	NAMA JABATAN	KELAS JABATAN	NILAI JABATAN	FAKTOR-1 RUANG LINGKUP & DAMPAK		FAKTOR-2 PENGATURAN ORGANISASI	FAKTOR-3 WEWENANG PENYELIAAN & MANAJERIAL		FAKTOR-4 HUBUNGAN PERSONAL		FAKTOR-5 KESULITAN PENGARAHAN PEKERJAAN		FAKTOR-6 KONDISI LAIN				
									SIFAT HUB.	TUJUAN HUB.							
10	Kepala Subbagian Program AntarKementerian dan Lembaga	9	1430	1	175	1	100	1	450	1	25	1	30	3	340	1	310
11	Kepala Subbagian Isu-Isu Khusus Dalam Negeri	9	1430	1	175	1	100	1	450	1	25	1	30	3	340	1	310
12	Kepala Subbagian Program dengan Mitra Kerja	9	1430	1	175	1	100	1	450	1	25	1	30	3	340	1	310
13	Kepala Subbagian Program dengan Organisasi Regional	9	1430	1	175	1	100	1	450	1	25	1	30	3	340	1	310
14	Kepala Subbagian Program dengan Organisasi Internasional	9	1430	1	175	1	100	1	450	1	25	1	30	3	340	1	310
15	Kepala Subbagian Isu-Isu Khusus Luar Negeri	9	1430	1	175	1	100	1	450	1	25	1	30	3	340	1	310
16	Kepala Subbagian Penerjemah dan Penerjemahan	9	1430	1	175	1	100	1	450	1	25	1	30	3	340	1	310
17	Kepala Subbagian Kampanye Media dan Opini Publik	9	1430	1	175	1	100	1	450	1	25	1	30	3	340	1	310
18	Kepala Subbagian Strategi Pemanfaatan Diplomasi	9	1430	1	175	1	100	1	450	1	25	1	30	3	340	1	310
19	Kepala Subbagian Tata Usaha Biro	9	1430	1	175	1	100	1	450	1	25	1	30	3	340	1	310
20	Kepala Subbagian Protokol Pimpinan	9	1430	1	175	1	100	1	450	1	25	1	30	3	340	1	310
21	Kepala Subbagian Analisis Media dan Opini Publik	9	1430	1	175	1	100	1	450	1	25	1	30	3	340	1	310
22	Kepala Subbagian Sekretariat Menteri	9	1430	1	175	1	100	1	450	1	25	1	30	3	340	1	310
23	Kepala Subbagian Sekretariat Wakil Menteri	9	1430	1	175	1	100	1	450	1	25	1	30	3	340	1	310
24	Kepala Subbagian Pidato, Artikel dan Korespondensi Diplomatik	9	1430	1	175	1	100	1	450	1	25	1	30	3	340	1	310
25	Kepala Subbagian Administrasi Keuangan	9	1430	1	175	1	100	1	450	1	25	1	30	3	340	1	310
26	Kepala Subbagian Keamanan dan Rumah Tangga Pimpinan	9	1430	1	175	1	100	1	450	1	25	1	30	3	340	1	310
27	Kepala Subbagian Monitoring Arahan Presiden dan Pimpinan	9	1430	1	175	1	100	1	450	1	25	1	30	3	340	1	310
28	Kepala Subbagian Hubungan Media Pimpinan dan Juru Bicara	9	1430	1	175	1	100	1	450	1	25	1	30	3	340	1	310
29	Kepala Biro Hukum Administrasi Kementerian dan Perwakilan	15	3480	4	775	2	250	2	775	4	100	3	100	4	505	3	975

NO.	NAMA JABATAN	KELAS JABATAN	NILAI JABATAN	FAKTOR-1 RUANG LINGKUP & DAMPAK	FAKTOR-2 PENGATURAN ORGANISASI	FAKTOR-3 WEWENANG PENYELIAAN & MANAJERIAL	FAKTOR-4 HUBUNGAN PERSONAL		FAKTOR-5 KESULITAN PENGARAHAN PEKERJAAN	FAKTOR-6 KONDISI LAIN
							SIFAT HUB.	TUJUAN HUB.		
30	Kepala Bagian Hukum Administrasi dan Perundang-undangan	12	2115	1 175	1 100	2 775	3 75	2 75	3 340	2 575
31	Kepala Bagian Layanan Hukum	12	2115	1 175	1 100	2 775	3 75	2 75	3 340	2 575
32	Kepala Bagian Administrasi Perwakilan dan Antarlembaga	12	2115	1 175	1 100	2 775	3 75	2 75	3 340	2 575
33	Kepala Bagian Kearsipan dan Persuratan Kementerian dan Perwakilan	12	2115	1 175	1 100	2 775	3 75	2 75	3 340	2 575
34	Kepala Bagian Administrasi Biro	12	2115	1 175	1 100	2 775	3 75	2 75	3 340	2 575
35	Kepala Subbagian Tata Usaha Biro	9	1430	1 175	1 100	1 450	1 25	1 30	3 340	1 310
36	Kepala Subbagian Administrasi Konsul kehormatan Republik Indonesia	9	1430	1 175	1 100	1 450	1 25	1 30	3 340	1 310
37	Kepala Subbagian Hukum Administrasi dan Perundang-undangan Aspek Organisasi dan Antarlembaga	9	1430	1 175	1 100	1 450	1 25	1 30	3 340	1 310
38	Kepala Subbagian Harmonisasi Peraturan Perundang-undangan	9	1430	1 175	1 100	1 450	1 25	1 30	3 340	1 310
39	Kepala Subbagian Pengkajian Produk Hukum Administrasi	9	1430	1 175	1 100	1 450	1 25	1 30	3 340	1 310
40	Kepala Subbagian Berita	9	1430	1 175	1 100	1 450	1 25	1 30	3 340	1 310
41	Kepala Subbagian Advokasi Hukum Aspek Perlengkapan dan Keuangan	9	1430	1 175	1 100	1 450	1 25	1 30	3 340	1 310
42	Kepala Subbagian Advokasi Hukum Aspek Kepegawaian dan Organisasi	9	1430	1 175	1 100	1 450	1 25	1 30	3 340	1 310
43	Kepala Subbagian Perekonomian, Kesejahteraan Rakyat, dan Kerja Sama dengan Pemerintah Daerah	9	1430	1 175	1 100	1 450	1 25	1 30	3 340	1 310
44	Kepala Subbagian Politik, Hukum dan Keamanan	9	1430	1 175	1 100	1 450	1 25	1 30	3 340	1 310
45	Kepala Subbagian Administrasi Kepala Perwakilan Republik Indonesia	9	1430	1 175	1 100	1 450	1 25	1 30	3 340	1 310

NO.	NAMA JABATAN	KELAS JABATAN	NILAI JABATAN	FAKTOR-1 RUANG LINGKUP & DAMPAK	FAKTOR-2 PENGATURAN ORGANISASI	FAKTOR-3 WEWENANG PENYELIAAN & MANAJERIAL	FAKTOR-4 HUBUNGAN PERSONAL		FAKTOR-5 KESULITAN PENGARAHAN PEKERJAAN	FAKTOR-6 KONDISI LAIN
							SIFAT HUB.	TUJUAN HUB.		
46	Kepala Subbagian Hukum Administrasi dan Perundang-undangan Aspek Perlengkapan dan Keuangan	9	1430	1 175	1 100	1 450	1 25	1 30	3 340	1 310
47	Kepala Subbagian Kearsipan Kementerian dan	9	1430	1 175	1 100	1 450	1 25	1 30	3 340	1 310
48	Kepala Subbagian Kerja Sama Kearsipan	9	1430	1 175	1 100	1 450	1 25	1 30	3 340	1 310
49	Kepala Subbagian Data dan Pelaporan	9	1430	1 175	1 100	1 450	1 25	1 30	3 340	1 310
50	Kepala Subbagian Tata Naskah Dinas Persuratan dan Pos Kantong Diplomatik	9	1430	1 175	1 100	1 450	1 25	1 30	3 340	1 310
51	Kepala Subbagian Hukum Administrasi dan Perundang-undangan Aspek Kepegawaian	9	1430	1 175	1 100	1 450	1 25	1 30	3 340	1 310
52	Kepala Subbagian Tata Usaha Staf Ahli dan Pejabat Khusus I	9	1430	1 175	1 100	1 450	1 25	1 30	3 340	1 310
53	Kepala Subbagian Tata Usaha Staf Ahli dan Pejabat Khusus II	9	1430	1 175	1 100	1 450	1 25	1 30	3 340	1 310
54	Kepala Subbagian Publikasi dan Sosialisasi Produk Hukum Administrasi	9	1430	1 175	1 100	1 450	1 25	1 30	3 340	1 310
55	Kepala Biro Perencanaan dan Organisasi	15	3480	4 775	2 250	2 775	4 100	3 100	4 505	3 975
56	Kepala Bagian Perencanaan Kinerja Kementerian dan Perwakilan	12	2115	1 175	1 100	2 775	3 75	2 75	3 340	2 575
57	Kepala Bagian Evaluasi Kinerja Kementerian dan Perwakilan	12	2115	1 175	1 100	2 775	3 75	2 75	3 340	2 575
58	Kepala Bagian Perencanaan dan Evaluasi Anggaran Kementerian dan Perwakilan	12	2115	1 175	1 100	2 775	3 75	2 75	3 340	2 575
59	Kepala Bagian Kelembagaan Kementerian dan Perwakilan	12	2115	1 175	1 100	2 775	3 75	2 75	3 340	2 575
60	Kepala Bagian Tata Laksana dan Reformasi Birokrasi Kementerian dan Perwakilan	12	2115	1 175	1 100	2 775	3 75	2 75	3 340	2 575
61	Kepala Subbagian Perencanaan Kinerja Wilayah I	9	1430	1 175	1 100	1 450	1 25	1 30	3 340	1 310
62	Kepala Subbagian Perencanaan Kinerja Wilayah II	9	1430	1 175	1 100	1 450	1 25	1 30	3 340	1 310
63	Kepala Subbagian Perencanaan Kinerja Wilayah III	9	1430	1 175	1 100	1 450	1 25	1 30	3 340	1 310

NO.	NAMA JABATAN	KELAS JABATAN	NILAI JABATAN	FAKTOR-1 RUANG LINGKUP & DAMPAK	FAKTOR-2 PENGATURAN ORGANISASI	FAKTOR-3 WEWENANG PENYELIAAN & MANAJERIAL		FAKTOR-4 HUBUNGAN PERSONAL		FAKTOR-5 KESULITAN PENGARAHAN PEKERJAAN	FAKTOR-6 KONDISI LAIN
						SIFAT HUB.	TUJUAN HUB.	SIFAT HUB.	TUJUAN HUB.		
64	Kepala Subbagian Perencanaan Kinerja Wilayah IV	9	1430	1 175	1 100	1 450	1 25	1 30	3 340	1 310	
65	Kepala Subbagian Evaluasi Kinerja Wilayah I	9	1430	1 175	1 100	1 450	1 25	1 30	3 340	1 310	
66	Kepala Subbagian Evaluasi Kinerja Wilayah II	9	1430	1 175	1 100	1 450	1 25	1 30	3 340	1 310	
67	Kepala Subbagian Evaluasi Kinerja Wilayah III	9	1430	1 175	1 100	1 450	1 25	1 30	3 340	1 310	
68	Kepala Subbagian Evaluasi Kinerja Wilayah IV	9	1430	1 175	1 100	1 450	1 25	1 30	3 340	1 310	
69	Kepala Subbagian Perencanaan dan Evaluasi Anggaran Wilayah I	9	1430	1 175	1 100	1 450	1 25	1 30	3 340	1 310	
70	Kepala Subbagian Perencanaan dan Evaluasi Anggaran Wilayah II	9	1430	1 175	1 100	1 450	1 25	1 30	3 340	1 310	
71	Kepala Subbagian Perencanaan dan Evaluasi Anggaran Wilayah III	9	1430	1 175	1 100	1 450	1 25	1 30	3 340	1 310	
72	Kepala Subbagian Perencanaan dan Evaluasi Anggaran Wilayah IV	9	1430	1 175	1 100	1 450	1 25	1 30	3 340	1 310	
73	Kepala Subbagian Organisasi Kementerian	9	1430	1 175	1 100	1 450	1 25	1 30	3 340	1 310	
74	Kepala Subbagian Organisasi Perwakilan I	9	1430	1 175	1 100	1 450	1 25	1 30	3 340	1 310	
75	Kepala Subbagian Organisasi Perwakilan II	9	1430	1 175	1 100	1 450	1 25	1 30	3 340	1 310	
76	Kepala Subbagian Evaluasi Jabatan Kementerian dan Perwakilan	9	1430	1 175	1 100	1 450	1 25	1 30	3 340	1 310	
77	Kepala Subbagian Ketatalaksanaan Kementerian dan Perwakilan	9	1430	1 175	1 100	1 450	1 25	1 30	3 340	1 310	
78	Kepala Subbagian Pengelolaan Data	9	1430	1 175	1 100	1 450	1 25	1 30	3 340	1 310	
79	Kepala Subbagian Reformasi Birokrasi Kementerian dan Perwakilan	9	1430	1 175	1 100	1 450	1 25	1 30	3 340	1 310	
80	Kepala Subbagian Tata Usaha dan Rumah Tangga Biro	9	1430	1 175	1 100	1 450	1 25	1 30	3 340	1 310	
81	Kepala Biro Sumber Daya Manusia	15	3480	4 775	2 250	2 775	4 100	3 100	4 505	3 975	
82	Kepala Bagian Informasi, Perencanaan dan Pengembangan Sumber Daya Manusia	12	2115	1 175	1 100	2 775	3 75	2 75	3 340	2 575	
83	Kepala Bagian Administrasi Jabatan, Gelar dan Pangkat	12	2115	1 175	1 100	2 775	3 75	2 75	3 340	2 575	

NO.	NAMA JABATAN	KELAS JABATAN	NILAI JABATAN	FAKTOR-1 RUANG LINGKUP & DAMPAK	FAKTOR-2 PENGATURAN ORGANISASI	FAKTOR-3 WEWENANG PENYELIAAN & MANAJERIAL		FAKTOR-4 HUBUNGAN PERSONAL		FAKTOR-5 KESULITAN PENGARAHAN PEKERJAAN	FAKTOR-6 KONDISI LAIN
						SIFAT HUB.	TUJUAN HUB.	SIFAT HUB.	TUJUAN HUB.		
84	Kepala Bagian Pengisian Jabatan dan Mutasi	12	2115	1 175	1 100	2 775	3 75	2 75	3 340	2 575	
85	Kepala Bagian Pengelolaan Pegawai dengan Perjanjian Kerja	12	2115	1 175	1 100	2 775	3 75	2 75	3 340	2 575	
86	Kepala Bagian Penghargaan, Disiplin dan Tata Usaha Kepegawaian	12	2115	1 175	1 100	2 775	3 75	2 75	3 340	2 575	
87	Kepala Subbagian Formasi dan Pengadaan Sumber Daya Manusia	9	1430	1 175	1 100	1 450	1 25	1 30	3 340	1 310	
88	Kepala Subbagian Analisis Kompetensi dan Karir	9	1430	1 175	1 100	1 450	1 25	1 30	3 340	1 310	
89	Kepala Subbagian Kinerja dan Pengembangan Kapasitas Sumber Daya Manusia	9	1430	1 175	1 100	1 450	1 25	1 30	3 340	1 310	
90	Kepala Subbagian Sistem Informasi Sumber Daya Manusia	9	1430	1 175	1 100	1 450	1 25	1 30	3 340	1 310	
91	Kepala Subbagian Tata Usaha dan Rumah Tangga Biro	9	1430	1 175	1 100	1 450	1 25	1 30	3 340	1 310	
92	Kepala Subbagian Pengangkatan dan Pemberhentian dan Jabatan I	9	1430	1 175	1 100	1 450	1 25	1 30	3 340	1 310	
93	Kepala Subbagian Pengangkatan dan Pemberhentian dari Jabatan II	9	1430	1 175	1 100	1 450	1 25	1 30	3 340	1 310	
94	Kepala Subbagian Kepangkatan I	9	1430	1 175	1 100	1 450	1 25	1 30	3 340	1 310	
95	Kepala Subbagian Kepangkatan II	9	1430	1 175	1 100	1 450	1 25	1 30	3 340	1 310	
96	Kepala Subbagian Pengisian Jabatan	9	1430	1 175	1 100	1 450	1 25	1 30	3 340	1 310	
97	Kepala Subbagian Perencanaan, Pengadaan dan Pembekalan Pegawai Setempat	9	1430	1 175	1 100	1 450	1 25	1 30	3 340	1 310	
98	Kepala Subbagian Pengelolaan Perjanjian Kerja dan Kinerja Pegawai Setempat Asia Pasifik dan Afrika	9	1430	1 175	1 100	1 450	1 25	1 30	3 340	1 310	
99	Kepala Subbagian Pengelolaan Perjanjian Kerja dan Kinerja Pegawai Setempat Amerika dan Eropa	9	1430	1 175	1 100	1 450	1 25	1 30	3 340	1 310	
100	Kepala Subbagian Pengelolaan Pegawai Pemerintah dengan Perjanjian Kerja	9	1430	1 175	1 100	1 450	1 25	1 30	3 340	1 310	

NO.	NAMA JABATAN	KELAS JABATAN	NILAI JABATAN	FAKTOR-1 RUANG LINGKUP & DAMPAK	FAKTOR-2 PENGATURAN ORGANISASI	FAKTOR-3 WEWENANG PENYELIAAN & MANAJERIAL	FAKTOR-4 HUBUNGAN PERSONAL		FAKTOR-5 KESULITAN PENGARAHAN PEKERJAAN	FAKTOR-6 KONDISI LAIN
							SIFAT HUB.	TUJUAN HUB.		
101	Kepala Subbagian Penghargaan, Disiplin dan Pensiun	9	1430	1 175	1 100	1 450	1 25	1 30	3 340	1 310
102	Kepala Subbagian Kesejahteraan dan Administrasi Umum	9	1430	1 175	1 100	1 450	1 25	1 30	3 340	1 310
103	Kepala Subbagian Tata Laksana dan Layanan Kepegawaian	9	1430	1 175	1 100	1 450	1 25	1 30	3 340	1 310
104	Kepala Subbagian Mutasi Dalam negeri	9	1430	1 175	1 100	1 450	1 25	1 30	3 340	1 310
105	Kepala Subbagian Mutasi Luar Negeri Wilayah Asia Pasifik dan Afrika	9	1430	1 175	1 100	1 450	1 25	1 30	3 340	1 310
106	Kepala Subbagian Mutasi Luar Negeri Wilayah Amerika dan Eropa	9	1430	1 175	1 100	1 450	1 25	1 30	3 340	1 310
107	Kepala Biro Keuangan	15	3375	3 550	2 250	2 775	3 75	3 100	5 650	3 975
108	Kepala Bagian Pelaksanaan Anggaran	12	2115	1 175	1 100	2 775	3 75	2 75	3 340	2 575
109	Kepala Bagian Pengendalian Anggaran	12	2115	1 175	1 100	2 775	3 75	2 75	3 340	2 575
110	Kepala Bagian Verifikasi Anggaran	12	2115	1 175	1 100	2 775	3 75	2 75	3 340	2 575
111	Kepala Bagian Perbendaharaan	12	2115	1 175	1 100	2 775	3 75	2 75	3 340	2 575
112	Kepala Bagian Akuntansi dan Pelaporan Keuangan	12	2115	1 175	1 100	2 775	3 75	2 75	3 340	2 575
113	Kepala Subbagian Penyiapan Pelaksanaan Anggaran Rutin	9	1595	1 175	1 100	1 450	1 25	1 30	4 505	1 310
114	Kepala Subbagian Penerimaan Negara Bukan Pajak dan Transfer Anggaran	9	1595	1 175	1 100	1 450	1 25	1 30	4 505	1 310
115	Kepala Subbagian Administrasi dan Pembiayaan Perjalanan Dinas	9	1595	1 175	1 100	1 450	1 25	1 30	4 505	1 310
116	Kepala Subbagian Gaji	9	1595	1 175	1 100	1 450	1 25	1 30	4 505	1 310
117	Kepala Subbagian Pengendalian Anggaran Wilayah I	9	1595	1 175	1 100	1 450	1 25	1 30	4 505	1 310
118	Kepala Subbagian Pengendalian Anggaran Wilayah II	9	1595	1 175	1 100	1 450	1 25	1 30	4 505	1 310

NO.	NAMA JABATAN	KELAS JABATAN	NILAI JABATAN	FAKTOR-1 RUANG LINGKUP & DAMPAK	FAKTOR-2 PENGATURAN ORGANISASI	FAKTOR-3 WEWENANG PENYELIAAN & MANAJERIAL	FAKTOR-4 HUBUNGAN PERSONAL		FAKTOR-5 KESULITAN PENGARAHAN PEKERJAAN	FAKTOR-6 KONDISI LAIN
							SIFAT HUB.	TUJUAN HUB.		
119	Kepala Subbagian Pengendalian Anggaran Wilayah III	9	1595	1 175	1 100	1 450	1 25	1 30	4 505	1 310
120	Kepala Subbagian Pengendalian Anggaran Wilayah IV	9	1595	1 175	1 100	1 450	1 25	1 30	4 505	1 310
121	Kepala Subbagian Akuntansi dan Pelaporan Keuangan Wilayah I	9	1595	1 175	1 100	1 450	1 25	1 30	4 505	1 310
122	Kepala Subbagian Akuntansi dan Pelaporan Keuangan Wilayah II	9	1595	1 175	1 100	1 450	1 25	1 30	4 505	1 310
123	Kepala Subbagian Pembinaan Kebendaharawan dan Penilaian Perbendaharaan	9	1595	1 175	1 100	1 450	1 25	1 30	4 505	1 310
124	Kepala Subbagian Tata Usaha Biro	9	1595	1 175	1 100	1 450	1 25	1 30	4 505	1 310
125	Kepala Subbagian Akuntansi dan Pelaporan Keuangan Wilayah III	9	1595	1 175	1 100	1 450	1 25	1 30	4 505	1 310
126	Kepala Subbagian Akuntansi dan Pelaporan Keuangan Wilayah IV	9	1595	1 175	1 100	1 450	1 25	1 30	4 505	1 310
127	Kepala Subbagian Verifikasi Anggaran Wilayah I	9	1595	1 175	1 100	1 450	1 25	1 30	4 505	1 310
128	Kepala Subbagian Verifikasi Anggaran Wilayah II	9	1595	1 175	1 100	1 450	1 25	1 30	4 505	1 310
129	Kepala Subbagian Verifikasi Anggaran Wilayah III	9	1595	1 175	1 100	1 450	1 25	1 30	4 505	1 310
130	Kepala Subbagian Verifikasi Anggaran Wilayah IV	9	1595	1 175	1 100	1 450	1 25	1 30	4 505	1 310
131	Kepala Subbagian Pembinaan Ketatausahaan Keuangan	9	1595	1 175	1 100	1 450	1 25	1 30	4 505	1 310
132	Kepala Biro Umum	15	3480	4 775	2 250	2 775	4 100	3 100	4 505	3 975
133	Kepala Bagian Belanja Modal dan Barang	12	2115	1 175	1 100	2 775	3 75	2 75	3 340	2 575
134	Kepala Bagian Pemeliharaan	12	2115	1 175	1 100	2 775	3 75	2 75	3 340	2 575
135	Kepala Bagian Layanan Pengadaan	12	2115	1 175	1 100	2 775	3 75	2 75	3 340	2 575
136	Kepala Bagian Rumah Tangga	12	2115	1 175	1 100	2 775	3 75	2 75	3 340	2 575
137	Kepala Bagian Pengelolaan Barang Milik Negara	12	2115	1 175	1 100	2 775	3 75	2 75	3 340	2 575
138	Kepala Subbagian Pengadaan Kendaraan Dinas, Pengolah Data dan Peralatan Kantor	9	1595	1 175	1 100	1 450	1 25	1 30	4 505	1 310
139	Kepala Subbagian Pengadaan Jasa	9	1595	1 175	1 100	1 450	1 25	1 30	4 505	1 310
140	Kepala Subbagian Pengadaan Gedung	9	1595	1 175	1 100	1 450	1 25	1 30	4 505	1 310

- 47 -

NO.	NAMA JABATAN	KELAS JABATAN	NILAI JABATAN	FAKTOR-1 RUANG LINGKUP & DAMPAK	FAKTOR-2 PENGATURAN ORGANISASI	FAKTOR-3 WEWENANG PENYELIAAN & MANAJERIAL	FAKTOR-4 HUBUNGAN PERSONAL		FAKTOR-5 KESULITAN PENGARAHAN PEKERJAAN	FAKTOR-6 KONDISI LAIN
							SIFAT HUB.	TUJUAN HUB.		
141	Kepala Subbagian Renovasi Gedung	9	1595	1 175	1 100	1 450	1 25	1 30	4 505	1 310
142	Kepala Subbagian Lelang Konstruksi	9	1595	1 175	1 100	1 450	1 25	1 30	4 505	1 310
143	Kepala Subbagian Lelang Barang dan Seleksi Konsultan	9	1595	1 175	1 100	1 450	1 25	1 30	4 505	1 310
144	Kepala Subbagian Lelang Jasa Lainnya	9	1595	1 175	1 100	1 450	1 25	1 30	4 505	1 310
145	Kepala Subbagian Evaluasi dan Pelaporan	9	1595	1 175	1 100	1 450	1 25	1 30	4 505	1 310
146	Kepala Subbagian Gedung dan Rumah Dinas	9	1595	1 175	1 100	1 450	1 25	1 30	4 505	1 310
147	Kepala Subbagian Kendaraan Dinas dan Pengangkutan	9	1595	1 175	1 100	1 450	1 25	1 30	4 505	1 310
148	Kepala Subbagian Peralatan Mesin dan Listrik	9	1595	1 175	1 100	1 450	1 25	1 30	4 505	1 310
149	Kepala Subbagian Urusan Dalam	9	1595	1 175	1 100	1 450	1 25	1 30	4 505	1 310
150	Kepala Subbagian Wilayah I	9	1595	1 175	1 100	1 450	1 25	1 30	4 505	1 310
151	Kepala Subbagian Wilayah II	9	1595	1 175	1 100	1 450	1 25	1 30	4 505	1 310
152	Kepala Subbagian Wilayah III	9	1595	1 175	1 100	1 450	1 25	1 30	4 505	1 310
153	Kepala Subbagian Wilayah IV	9	1595	1 175	1 100	1 450	1 25	1 30	4 505	1 310
154	Kepala Subbagian Tata Usaha Biro	9	1595	1 175	1 100	1 450	1 25	1 30	4 505	1 310
155	Kepala Subbagian Inventarisasi	9	1595	1 175	1 100	1 450	1 25	1 30	4 505	1 310
156	Kepala Subbagian Dokumentasi dan Penatausahaan Tanah Dan Bangunan	9	1595	1 175	1 100	1 450	1 25	1 30	4 505	1 310
157	Kepala Subbagian Keamanan dan Ketertiban Lingkungan	9	1595	1 175	1 100	1 450	1 25	1 30	4 505	1 310
DIREKTORAT JENDERAL ASIA PASIFIK DAN AFRIKA										
158	Direktur Jenderal Asia Pasifik dan Afrika	17	4450	5 900	3 350	3 900	2 50	4 125	6 800	6 1325
159	Sekretaris Direktorat Jenderal Asia Pasifik dan	15	3375	3 550	2 250	2 775	3 75	3 100	5 650	3 975
160	Kepala Bagian Perencanaan dan Organisasi	12	2115	1 175	1 100	2 775	3 75	2 75	3 340	2 575
161	Kepala Bagian Umum dan Kepegawaian	12	2140	1 175	1 100	2 775	3 75	3 100	3 340	2 575
162	Kepala Bagian Keuangan	12	2115	1 175	1 100	2 775	3 75	2 75	3 340	2 575
163	Kepala Bagian Tata Usaha dan Dokumentasi	12	2115	1 175	1 100	2 775	3 75	2 75	3 340	2 575
164	Kepala Bagian Analisis dan Promosi	12	2115	1 175	1 100	2 775	3 75	2 75	3 340	2 575

- 48 -

NO.	NAMA JABATAN	KELAS JABATAN	NILAI JABATAN	FAKTOR-1 RUANG LINGKUP & DAMPAK	FAKTOR-2 PENGATURAN ORGANISASI	FAKTOR-3 WEWENANG PENYELIAAN & MANAJERIAL	FAKTOR-4 HUBUNGAN PERSONAL		FAKTOR-5 KESULITAN PENGARAHAN PEKERJAAN	FAKTOR-6 KONDISI LAIN
							SIFAT HUB.	TUJUAN HUB.		
165	Kepala Subbagian Perencanaan	9	1430	1 175	1 100	1 450	1 25	1 30	3 340	1 310
166	Kepala Subbagian Organisasi dan Tata Laksana	9	1430	1 175	1 100	1 450	1 25	1 30	3 340	1 310
167	Kepala Subbagian Monitoring dan Evaluasi Kinerja	9	1430	1 175	1 100	1 450	1 25	1 30	3 340	1 310
168	Kepala Subbagian Perlengkapan	9	1430	1 175	1 100	1 450	1 25	1 30	3 340	1 310
169	Kepala Subbagian Rumah Tangga	9	1430	1 175	1 100	1 450	1 25	1 30	3 340	1 310
170	Kepala Subbagian Kepegawaian	9	1430	1 175	1 100	1 450	1 25	1 30	3 340	1 310
171	Kepala Subbagian Penyusunan Anggaran	9	1430	1 175	1 100	1 450	1 25	1 30	3 340	1 310
172	Kepala Subbagian Pelaksanaan Anggaran	9	1430	1 175	1 100	1 450	1 25	1 30	3 340	1 310
173	Kepala Subbagian Akuntansi dan Pelaporan Anggaran	9	1430	1 175	1 100	1 450	1 25	1 30	3 340	1 310
174	Kepala Subbagian Tata Usaha Pimpinan	9	1500	1 175	1 100	1 450	2 50	2 75	3 340	1 310
175	Kepala Subbagian Kesekretariatan	9	1430	1 175	1 100	1 450	1 25	1 30	3 340	1 310
176	Kepala Subbagian Dokumentasi dan Kearsipan	9	1430	1 175	1 100	1 450	1 25	1 30	3 340	1 310
177	Kepala Subbagian Analisis Data	9	1430	1 175	1 100	1 450	1 25	1 30	3 340	1 310
178	Kepala Subbagian Kerja Sama	9	1430	1 175	1 100	1 450	1 25	1 30	3 340	1 310
179	Kepala Subbagian Promosi dan Publikasi Informasi	9	1430	1 175	1 100	1 450	1 25	1 30	3 340	1 310
180	Direktur Asia Timur dan Pasifik	15	3550	3 550	2 250	2 775	4 100	3 100	6 800	3 975
181	Kepala Subbagian Tata Usaha	9	1455	1 175	1 100	1 450	2 50	1 30	3 340	1 310
182	Kepala Subdirektorat Asia Timur dan Pasifik I	12	2280	1 175	1 100	2 775	3 75	2 75	4 505	2 575
183	Kepala Subdirektorat Asia Timur dan Pasifik II	12	2280	1 175	1 100	2 775	3 75	2 75	4 505	2 575
184	Kepala Subdirektorat Asia Timur dan Pasifik III	12	2280	1 175	1 100	2 775	3 75	2 75	4 505	2 575
185	Kepala Subdirektorat Asia Timur dan Pasifik IV	12	2280	1 175	1 100	2 775	3 75	2 75	4 505	2 575
186	Kepala Subdirektorat Asia Timur dan Pasifik V	12	2280	1 175	1 100	2 775	3 75	2 75	4 505	2 575
187	Direktur Asia Tenggara	15	3550	3 550	2 250	2 775	4 100	3 100	6 800	3 975
188	Kepala Subbagian Tata Usaha	9	1455	1 175	1 100	1 450	2 50	1 30	3 340	1 310
189	Kepala Subdirektorat Asia Tenggara I	12	2280	1 175	1 100	2 775	3 75	2 75	4 505	2 575

NO.	NAMA JABATAN	KELAS JABATAN	NILAI JABATAN	FAKTOR-1 RUANG LINGKUP & DAMPAK	FAKTOR-2 PENGATURAN ORGANISASI	FAKTOR-3 WEWENANG PENYELIAAN & MANAJERIAL	FAKTOR-4 HUBUNGAN PERSONAL		FAKTOR-5 KESULITAN PENGARAHAN PEKERJAAN	FAKTOR-6 KONDISI LAIN
							SIFAT HUB.	TUJUAN HUB.		
190	Kepala Subdirektorat Asia Tenggara II	12	2280	1 175	1 100	2 775	3 75	2 75	4 505	2 575
191	Kepala Subdirektorat Asia Tenggara III	12	2280	1 175	1 100	2 775	3 75	2 75	4 505	2 575
192	Kepala Subdirektorat Asia Tenggara IV	12	2280	1 175	1 100	2 775	3 75	2 75	4 505	2 575
193	Direktur Asia Selatan dan Tengah	15	3550	3 550	2 250	2 775	4 100	3 100	6 800	3 975
194	Kepala Subbagian Tata Usaha	9	1455	1 175	1 100	1 450	2 50	1 30	3 340	1 310
195	Kepala Subdirektorat Asia Selatan dan Tengah I	12	2280	1 175	1 100	2 775	3 75	2 75	4 505	2 575
196	Kepala Subdirektorat Asia Selatan dan Tengah II	12	2280	1 175	1 100	2 775	3 75	2 75	4 505	2 575
197	Kepala Subdirektorat Asia Selatan dan Tengah III	12	2280	1 175	1 100	2 775	3 75	2 75	4 505	2 575
198	Kepala Subdirektorat Asia Selatan dan Tengah IV	12	2280	1 175	1 100	2 775	3 75	2 75	4 505	2 575
199	Direktorat Afrika	15	3550	3 550	2 250	2 775	4 100	3 100	6 800	3 975
200	Kepala Subbagian Tata Usaha	9	1455	1 175	1 100	1 450	2 50	1 30	3 340	1 310
201	Kepala Subdirektorat Afrika I	12	2280	1 175	1 100	2 775	3 75	2 75	4 505	2 575
202	Kepala Subdirektorat Afrika II	12	2280	1 175	1 100	2 775	3 75	2 75	4 505	2 575
203	Kepala Subdirektorat Afrika III	12	2280	1 175	1 100	2 775	3 75	2 75	4 505	2 575
204	Kepala Subdirektorat Afrika IV	12	2280	1 175	1 100	2 775	3 75	2 75	4 505	2 575
205	Direktur Timur Tengah	15	3550	3 550	2 250	2 775	4 100	3 100	6 800	3 975
206	Kepala Subbagian Tata Usaha	9	1455	1 175	1 100	1 450	2 50	1 30	3 340	1 310
207	Kepala Subdirektorat Timur Tengah I	12	2280	1 175	1 100	2 775	3 75	2 75	4 505	2 575
208	Kepala Subdirektorat Timur Tengah II	12	2280	1 175	1 100	2 775	3 75	2 75	4 505	2 575
209	Kepala Subdirektorat Timur Tengah III	12	2280	1 175	1 100	2 775	3 75	2 75	4 505	2 575
210	Kepala Subdirektorat Timur Tengah IV	12	2280	1 175	1 100	2 775	3 75	2 75	4 505	2 575
211	Direktur Kerja Sama Intrakawasan dan Antarkawasan Asia Pasifik dan Afrika	15	3550	3 550	2 250	2 775	4 100	3 100	6 800	3 975
212	Kepala Subbagian Tata Usaha	9	1455	1 175	1 100	1 450	2 50	1 30	3 340	1 310
213	Kepala Subdirektorat I	12	2280	1 175	1 100	2 775	3 75	2 75	4 505	2 575
214	Kepala Subdirektorat II	12	2280	1 175	1 100	2 775	3 75	2 75	4 505	2 575
215	Kepala Subdirektorat III	12	2280	1 175	1 100	2 775	3 75	2 75	4 505	2 575

NO.	NAMA JABATAN	KELAS JABATAN	NILAI JABATAN	FAKTOR-1 RUANG LINGKUP & DAMPAK	FAKTOR-2 PENGATURAN ORGANISASI	FAKTOR-3 WEWENANG PENYELIAAN & MANAJERIAL	FAKTOR-4 HUBUNGAN PERSONAL		FAKTOR-5 KESULITAN PENGARAHAN PEKERJAAN	FAKTOR-6 KONDISI LAIN
							SIFAT HUB.	TUJUAN HUB.		
216	Kepala Subdirektorat IV	12	2280	1 175	1 100	2 775	3 75	2 75	4 505	2 575
	DIREKTORAT JENDERAL AMERIKA DAN EROPA									
217	Direktur Jenderal Amerika dan Eropa	17	4450	5 900	3 350	3 900	2 50	4 125	6 800	6 1325
218	Sekretaris Direktorat Jenderal Amerika dan Eropa	15	3375	3 550	2 250	2 775	3 75	3 100	5 650	3 975
219	Kepala Bagian Perencanaan dan Organisasi	12	2115	1 175	1 100	2 775	3 75	2 75	3 340	2 575
220	Kepala Bagian Umum dan Kepegawaian	12	2115	1 175	1 100	2 775	3 75	2 75	3 340	2 575
221	Kepala Bagian Keuangan	12	2115	1 175	1 100	2 775	3 75	2 75	3 340	2 575
222	Kepala Bagian Tata Usaha dan Dokumentasi	12	2115	1 175	1 100	2 775	3 75	2 75	3 340	2 575
223	Kepala Bagian Analisis dan Promosi	12	2115	1 175	1 100	2 775	3 75	2 75	3 340	2 575
224	Kepala Subbagian Perencanaan	9	1430	1 175	1 100	1 450	1 25	1 30	3 340	1 310
225	Kepala Subbagian Organisasi dan Tata Laksana	9	1430	1 175	1 100	1 450	1 25	1 30	3 340	1 310
226	Kepala Subbagian Monitoring dan Evaluasi Kinerja	9	1430	1 175	1 100	1 450	1 25	1 30	3 340	1 310
227	Kepala Subbagian Perlengkapan	9	1430	1 175	1 100	1 450	1 25	1 30	3 340	1 310
228	Kepala Subbagian Rumah Tangga	9	1430	1 175	1 100	1 450	1 25	1 30	3 340	1 310
229	Kepala Subbagian Kepegawaian	9	1455	1 175	1 100	1 450	2 50	1 30	3 340	1 310
230	Kepala Subbagian Penyusunan Anggaran	9	1430	1 175	1 100	1 450	1 25	1 30	3 340	1 310
231	Kepala Subbagian Pelaksanaan Anggaran	9	1430	1 175	1 100	1 450	1 25	1 30	3 340	1 310
232	Kepala Subbagian Akuntansi dan Pelaporan Anggaran	9	1430	1 175	1 100	1 450	1 25	1 30	3 340	1 310
233	Kepala Subbagian Tata Usaha Pimpinan	9	1455	1 175	1 100	1 450	2 50	1 30	3 340	1 310
234	Kepala Subbagian Tata Persuratan dan Pelaporan	9	1430	1 175	1 100	1 450	1 25	1 30	3 340	1 310
235	Kepala Subbagian Dokumentasi dan Kearsipan	9	1430	1 175	1 100	1 450	1 25	1 30	3 340	1 310
236	Kepala Subbagian Analisis Data	9	1455	1 175	1 100	1 450	2 50	1 30	3 340	1 310
237	Kepala Subbagian Promosi dan Kerja Sama	9	1455	1 175	1 100	1 450	2 50	1 30	3 340	1 310
238	Kepala Subbagian Publikasi dan Diseminasi	9	1455	1 175	1 100	1 450	2 50	1 30	3 340	1 310
239	Direktur Amerika I	15	3550	3 550	2 250	2 775	4 100	3 100	6 800	3 975
240	Kepala Subbagian Tata Usaha	9	1455	1 175	1 100	1 450	2 50	1 30	3 340	1 310
241	Kepala Subdirektorat I	12	2280	1 175	1 100	2 775	3 75	2 75	4 505	2 575

- 51 -

NO.	NAMA JABATAN	KELAS JABATAN	NILAI JABATAN	FAKTOR-1 RUANG LINGKUP & DAMPAK	FAKTOR-2 PENGATURAN ORGANISASI	FAKTOR-3 WEWENANG PENYELIAAN & MANAJERIAL	FAKTOR-4 HUBUNGAN PERSONAL		FAKTOR-5 KESULITAN PENGARAHAN PEKERJAAN	FAKTOR-6 KONDISI LAIN
							SIFAT HUB.	TUJUAN HUB.		
242	Kepala Subdirektorat II	12	2280	1 175	1 100	2 775	3 75	2 75	4 505	2 575
243	Kepala Subdirektorat III	12	2280	1 175	1 100	2 775	3 75	2 75	4 505	2 575
244	Kepala Subdirektorat IV	12	2280	1 175	1 100	2 775	3 75	2 75	4 505	2 575
245	Direktur Amerika II	15	3550	3 550	2 250	2 775	4 100	3 100	6 800	3 975
246	Kepala Subbagian Tata Usaha	9	1455	1 175	1 100	1 450	2 50	1 30	3 340	1 310
247	Kepala Subdirektorat I	12	2280	1 175	1 100	2 775	3 75	2 75	4 505	2 575
248	Kepala Subdirektorat II	12	2280	1 175	1 100	2 775	3 75	2 75	4 505	2 575
249	Kepala Subdirektorat III	12	2280	1 175	1 100	2 775	3 75	2 75	4 505	2 575
250	Kepala Subdirektorat IV	12	2280	1 175	1 100	2 775	3 75	2 75	4 505	2 575
251	Direktur Eropa I	15	3550	3 550	2 250	2 775	4 100	3 100	6 800	3 975
252	Kepala Subbagian Tata Usaha	9	1455	1 175	1 100	1 450	2 50	1 30	3 340	1 310
253	Kepala Subdirektorat I	12	2280	1 175	1 100	2 775	3 75	2 75	4 505	2 575
254	Kepala Subdirektorat II	12	2280	1 175	1 100	2 775	3 75	2 75	4 505	2 575
255	Kepala Subdirektorat III	12	2280	1 175	1 100	2 775	3 75	2 75	4 505	2 575
256	Kepala Subdirektorat IV	12	2280	1 175	1 100	2 775	3 75	2 75	4 505	2 575
257	Direktur Eropa II	15	3550	3 550	2 250	2 775	4 100	3 100	6 800	3 975
258	Kepala Subbagian Tata Usaha	9	1455	1 175	1 100	1 450	2 50	1 30	3 340	1 310
259	Kepala Subdirektorat I	12	2280	1 175	1 100	2 775	3 75	2 75	4 505	2 575
260	Kepala Subdirektorat II	12	2280	1 175	1 100	2 775	3 75	2 75	4 505	2 575
261	Kepala Subdirektorat III	12	2280	1 175	1 100	2 775	3 75	2 75	4 505	2 575
262	Kepala Subdirektorat IV	12	2280	1 175	1 100	2 775	3 75	2 75	4 505	2 575
263	Direktur Eropa III	15	3550	3 550	2 250	2 775	4 100	3 100	6 800	3 975
264	Kepala Subbagian Tata Usaha	9	1455	1 175	1 100	1 450	2 50	1 30	3 340	1 310
265	Kepala Subdirektorat I	12	2280	1 175	1 100	2 775	3 75	2 75	4 505	2 575
266	Kepala Subdirektorat II	12	2280	1 175	1 100	2 775	3 75	2 75	4 505	2 575
267	Kepala Subdirektorat III	12	2280	1 175	1 100	2 775	3 75	2 75	4 505	2 575
268	Kepala Subdirektorat IV	12	2280	1 175	1 100	2 775	3 75	2 75	4 505	2 575
269	Direktur Kerja Sama Intrakawasan dan Antarkawasan Amerika dan Eropa	15	3550	3 550	2 250	2 775	4 100	3 100	6 800	3 975
270	Kepala Subbagian Tata Usaha	9	1455	1 175	1 100	1 450	2 50	1 30	3 340	1 310
271	Kepala Subdirektorat I	12	2280	1 175	1 100	2 775	3 75	2 75	4 505	2 575

- 52 -

NO.	NAMA JABATAN	KELAS JABATAN	NILAI JABATAN	FAKTOR-1 RUANG LINGKUP & DAMPAK	FAKTOR-2 PENGATURAN ORGANISASI	FAKTOR-3 WEWENANG PENYELIAAN & MANAJERIAL	FAKTOR-4 HUBUNGAN PERSONAL		FAKTOR-5 KESULITAN PENGARAHAN PEKERJAAN	FAKTOR-6 KONDISI LAIN
							SIFAT HUB.	TUJUAN HUB.		
272	Kepala Subdirektorat II	12	2280	1 175	1 100	2 775	3 75	2 75	4 505	2 575
273	Kepala Subdirektorat III	12	2280	1 175	1 100	2 775	3 75	2 75	4 505	2 575
274	Kepala Subdirektorat IV	12	2280	1 175	1 100	2 775	3 75	2 75	4 505	2 575
	DIREKTORAT JENDERAL KERJA SAMA ASEAN									
275	Direktur Jenderal Kerja Sama ASEAN	17	4350	5 900	3 350	3 900	2 50	4 125	6 800	5 1225
276	Sekretaris Direktorat Jenderal Kerja Sama ASEAN	15	3400	3 550	2 250	2 775	4 100	3 100	5 650	3 975
277	Kepala Bagian Perencanaan dan Organisasi	12	2115	1 175	1 100	2 775	3 75	2 75	3 340	2 575
278	Kepala Bagian Umum dan Kepegawaian	12	2115	1 175	1 100	2 775	3 75	2 75	3 340	2 575
279	Kepala Bagian Keuangan	12	2115	1 175	1 100	2 775	3 75	2 75	3 340	2 575
280	Kepala Bagian Tata Usaha dan Kertas Kerja	12	2115	1 175	1 100	2 775	3 75	2 75	3 340	2 575
281	Kepala Bagian Kerja Sama Antarlembaga	12	2140	1 175	1 100	2 775	4 100	2 75	3 340	2 575
282	Kepala Subbagian Perencanaan	9	1430	1 175	1 100	1 450	1 25	1 30	3 340	1 310
283	Kepala Subbagian Organisasi dan Tata Laksana	9	1430	1 175	1 100	1 450	1 25	1 30	3 340	1 310
284	Kepala Subbagian Monitoring dan Evaluasi Kinerja	9	1430	1 175	1 100	1 450	1 25	1 30	3 340	1 310
285	Kepala Subbagian Perlengkapan	9	1430	1 175	1 100	1 450	1 25	1 30	3 340	1 310
286	Kepala Subbagian Rumah Tangga	9	1430	1 175	1 100	1 450	1 25	1 30	3 340	1 310
287	Kepala Subbagian Kepegawaian	9	1430	1 175	1 100	1 450	1 25	1 30	3 340	1 310
288	Kepala Subbagian Penyusunan Anggaran	9	1430	1 175	1 100	1 450	1 25	1 30	3 340	1 310
289	Kepala Subbagian Pelaksanaan Anggaran	9	1430	1 175	1 100	1 450	1 25	1 30	3 340	1 310
290	Kepala Subbagian Akuntansi dan Pelaporan Anggaran	9	1430	1 175	1 100	1 450	1 25	1 30	3 340	1 310
291	Kepala Subbagian Tata Usaha Pimpinan	9	1430	1 175	1 100	1 450	1 25	1 30	3 340	1 310
292	Kepala Subbagian Analisis Data, Penyusunan Kertas Kerja dan Pelaporan	9	1430	1 175	1 100	1 450	1 25	1 30	3 340	1 310
293	Kepala Subbagian Publikasi, Tata Persuratan, Dokumentasi dan Kearsipan	9	1430	1 175	1 100	1 450	1 25	1 30	3 340	1 310
294	Kepala Subbagian Kerja Sama Antarlembaga Pilar Politik Keamanan	9	1550	1 175	1 100	1 450	4 100	2 75	3 340	1 310

NO.	NAMA JABATAN	KELAS JABATAN	NILAI JABATAN	FAKTOR-1 RUANG LINGKUP & DAMPAK		FAKTOR-2 PENGATURAN ORGANISASI	FAKTOR-3 WEWENANG PENYELIAAN & MANAJERIAL		FAKTOR-4 HUBUNGAN PERSONAL		FAKTOR-5 KESULTAN PENGARAHAN PEKERJAAN		FAKTOR-6 KONDISI LAIN				
									SIFAT HUB.	TUJUAN HUB.							
295	Kepala Subbagian Kerja Sama Antarlembaga Pilar Ekonomi	9	1550	1	175	1	100	1	450	4	100	2	75	3	340	1	310
296	Kepala Subbagian Kerja Sama Antarlembaga Pilar Sosial Budaya	9	1550	1	175	1	100	1	450	4	100	2	75	3	340	1	310
297	Kepala Subbagian Diseminasi Informasi Kerja Sama ASEAN	9	1550	1	175	1	100	1	450	4	100	2	75	3	340	1	310
298	Direktur Kerja Sama Politik Keamanan ASEAN	15	3550	3	550	2	250	2	775	4	100	3	100	6	800	3	975
299	Kepala Subbagian Tata Usaha	9	1455	1	175	1	100	1	450	2	50	1	30	3	340	1	310
300	Kepala Subdirektorat Politik	12	2280	1	175	1	100	2	775	3	75	2	75	4	505	2	575
301	Kepala Subdirektorat Keamanan	12	2280	1	175	1	100	2	775	3	75	2	75	4	505	2	575
302	Kepala Subdirektorat Hukum dan Hak Asasi Manusia	12	2280	1	175	1	100	2	775	3	75	2	75	4	505	2	575
303	Kepala Subdirektorat Kerja Sama Forum, Lembaga Regional dan Entitas ASEAN	12	2280	1	175	1	100	2	775	3	75	2	75	4	505	2	575
304	Direktur Kerja Sama Ekonomi ASEAN	15	3550	3	550	2	250	2	775	4	100	3	100	6	800	3	975
305	Kepala Subbagian Tata Usaha	9	1455	1	175	1	100	1	450	2	50	1	30	3	340	1	310
306	Kepala Subdirektorat Kerja Sama Industri dan Perdagangan	12	2280	1	175	1	100	2	775	3	75	2	75	4	505	2	575
307	Kepala Subdirektorat Kerja Sama Jasa Ekonomi	12	2280	1	175	1	100	2	775	3	75	2	75	4	505	2	575
308	Kepala Subdirektorat Kerja Sama Komoditi dan Sumber Daya Mineral	12	2280	1	175	1	100	2	775	3	75	2	75	4	505	2	575
309	Kepala Subdirektorat Kerja Sama Investasi dan Kerja Sama Ekonomi Kawasan	12	2280	1	175	1	100	2	775	3	75	2	75	4	505	2	575
310	Direktur Kerja Sama Sosial Budaya ASEAN	15	3550	3	550	2	250	2	775	4	100	3	100	6	800	3	975
311	Kepala Subbagian Tata Usaha	9	1455	1	175	1	100	1	450	2	50	1	30	3	340	1	310
312	Kepala Subdirektorat Kerja Sama Sumber Daya Manusia dan Yayasan ASEAN	12	2280	1	175	1	100	2	775	3	75	2	75	4	505	2	575
313	Kepala Subdirektorat Kerja Sama Penerangan, Kebudayaan dan Pendidikan	12	2280	1	175	1	100	2	775	3	75	2	75	4	505	2	575

NO.	NAMA JABATAN	KELAS JABATAN	NILAI JABATAN	FAKTOR-1 RUANG LINGKUP & DAMPAK		FAKTOR-2 PENGATURAN ORGANISASI	FAKTOR-3 WEWENANG PENYELIAAN & MANAJERIAL		FAKTOR-4 HUBUNGAN PERSONAL		FAKTOR-5 KESULTAN PENGARAHAN PEKERJAAN		FAKTOR-6 KONDISI LAIN				
									SIFAT HUB.	TUJUAN HUB.							
314	Kepala Subdirektorat Kerja Sama Ilmu Pengetahuan dan Teknologi, Lingkungan Hidup dan Penanggulangan Bencana	12	2280	1	175	1	100	2	775	3	75	2	75	4	505	2	575
315	Kepala Subdirektorat Kerja Sama Pembangunan Sosial	12	2280	1	175	1	100	2	775	3	75	2	75	4	505	2	575
316	Direktur Kerja Sama Eksternal ASEAN	15	3550	3	550	2	250	2	775	4	100	3	100	6	800	3	975
317	Kepala Subbagian Tata Usaha	9	1455	1	175	1	100	1	450	2	50	1	30	3	340	1	310
318	Kepala Subdirektorat Asia Timur	12	2280	1	175	1	100	2	775	3	75	2	75	4	505	2	575
319	Kepala Subdirektorat Asia Selatan, Afrika dan Pasifik	12	2280	1	175	1	100	2	775	3	75	2	75	4	505	2	575
320	Kepala Subdirektorat Amerika, Eropa dan Kawasan Lainnya	12	2280	1	175	1	100	2	775	3	75	2	75	4	505	2	575
321	Kepala Subdirektorat Kerja Sama Organisasi Regional dan Organisasi Internasional	12	2280	1	175	1	100	2	775	3	75	2	75	4	505	2	575
	DIREKTORAT JENDERAL KERJA SAMA MULTILATERAL																
322	Direktur Jenderal Kerja Sama Multilateral	17	4450	5	900	3	350	3	900	2	50	4	125	6	800	6	1325
323	Sekretaris Direktorat Jenderal Kerja Sama Multilateral	15	3400	3	550	2	250	2	775	4	100	3	100	5	650	3	975
324	Kepala Bagian Perencanaan dan Organisasi	12	2115	1	175	1	100	2	775	3	75	2	75	3	340	2	575
325	Kepala Bagian Umum dan Kepegawaian	12	2115	1	175	1	100	2	775	3	75	2	75	3	340	2	575
326	Kepala Bagian Keuangan	12	2115	1	175	1	100	2	775	3	75	2	75	3	340	2	575
327	Kepala Bagian Tata Usaha dan Kertas Kerja	12	2115	1	175	1	100	2	775	3	75	2	75	3	340	2	575
328	Kepala Bagian Keanggotaan dan Kontribusi Indonesia pada Organisasi Internasional	12	2115	1	175	1	100	2	775	3	75	2	75	3	340	2	575
329	Kepala Subbagian Perencanaan	9	1430	1	175	1	100	1	450	1	25	1	30	3	340	1	310
330	Kepala Subbagian Organisasi dan Tata Laksana	9	1430	1	175	1	100	1	450	1	25	1	30	3	340	1	310
331	Kepala Subbagian Monitoring dan Evaluasi Kinerja	9	1430	1	175	1	100	1	450	1	25	1	30	3	340	1	310
332	Kepala Subbagian Perlengkapan	9	1430	1	175	1	100	1	450	1	25	1	30	3	340	1	310
333	Kepala Subbagian Rumah Tangga	9	1430	1	175	1	100	1	450	1	25	1	30	3	340	1	310

- 55 -

NO.	NAMA JABATAN	KELAS JABATAN	NILAI JABATAN	FAKTOR-1 RUANG LINGKUP & DAMPAK	FAKTOR-2 PENGATURAN ORGANISASI	FAKTOR-3 WEWENANG PENYELIAAN & MANAJERIAL	FAKTOR-4 HUBUNGAN PERSONAL		FAKTOR-5 KESULITAN PENGARAHAN PEKERJAAN	FAKTOR-6 KONDISI LAIN
							SIFAT HUB.	TUJUAN HUB.		
334	Kepala Subbagian Kepegawaian	9	1430	1 175	1 100	1 450	1 25	1 30	3 340	1 310
335	Kepala Subbagian Penyusunan Anggaran	9	1430	1 175	1 100	1 450	1 25	1 30	3 340	1 310
336	Kepala Subbagian Pelaksanaan Anggaran	9	1430	1 175	1 100	1 450	1 25	1 30	3 340	1 310
337	Kepala Subbagian Akuntansi dan Pelaporan Anggaran	9	1430	1 175	1 100	1 450	1 25	1 30	3 340	1 310
338	Kepala Subbagian Tata Usaha Pimpinan	9	1430	1 175	1 100	1 450	1 25	1 30	3 340	1 310
339	Kepala Subbagian Analisis Data, Penyusunan Kertas Kerja dan Pelaporan	9	1430	1 175	1 100	1 450	1 25	1 30	3 340	1 310
340	Kepala Subbagian Publikasi, Dokumentasi dan Kearsipan	9	1430	1 175	1 100	1 450	1 25	1 30	3 340	1 310
341	Kepala Subbagian Keanggotaan	9	1430	1 175	1 100	1 450	1 25	1 30	3 340	1 310
342	Kepala Subbagian Kontribusi	9	1430	1 175	1 100	1 450	1 25	1 30	3 340	1 310
343	Kepala Subbagian Pencalonan	9	1430	1 175	1 100	1 450	1 25	1 30	3 340	1 310
344	Kepala Subbagian Peluang Kerja dan Pengadaan pada Organisasi Internasional	9	1430	1 175	1 100	1 450	1 25	1 30	3 340	1 310
345	Direktur Keamanan Internasional dan Perluasan Senjata	15	3550	3 550	2 250	2 775	4 100	3 100	6 800	3 975
346	Kepala Subbagian Tata Usaha	9	1455	1 175	1 100	1 450	2 50	1 30	3 340	1 310
347	Kepala Subdirektorat Perdamaian dan Keamanan Internasional	12	2330	1 175	1 100	2 775	4 100	3 100	4 505	2 575
348	Kepala Subdirektorat Senjata Pemusnah Massal dan Senjata Konvensional	12	2330	1 175	1 100	2 775	4 100	3 100	4 505	2 575
349	Kepala Subdirektorat Penanggulangan Kejahatan Lintas Negara	12	2280	1 175	1 100	2 775	3 75	2 75	4 505	2 575
350	Kepala Subdirektorat Penanggulangan Terorisme	12	2280	1 175	1 100	2 775	3 75	2 75	4 505	2 575
351	Direktur Hak Asasi Manusia dan Kemanusiaan	15	3550	3 550	2 250	2 775	4 100	3 100	6 800	3 975
352	Kepala Subbagian Tata Usaha	9	1455	1 175	1 100	1 450	2 50	1 30	3 340	1 310
353	Kepala Subdirektorat Hak-Hak Sipil dan Politik	12	2280	1 175	1 100	2 775	3 75	2 75	4 505	2 575
354	Kepala Subdirektorat Hak-Hak Ekonomi, Sosial Budaya dan Pembangunan	12	2280	1 175	1 100	2 775	3 75	2 75	4 505	2 575
355	Kepala Subdirektorat Hak-Hak Kelompok Rentan	12	2280	1 175	1 100	2 775	3 75	2 75	4 505	2 575

- 56 -

NO.	NAMA JABATAN	KELAS JABATAN	NILAI JABATAN	FAKTOR-1 RUANG LINGKUP & DAMPAK	FAKTOR-2 PENGATURAN ORGANISASI	FAKTOR-3 WEWENANG PENYELIAAN & MANAJERIAL	FAKTOR-4 HUBUNGAN PERSONAL		FAKTOR-5 KESULITAN PENGARAHAN PEKERJAAN	FAKTOR-6 KONDISI LAIN
							SIFAT HUB.	TUJUAN HUB.		
356	Kepala Subdirektorat Kemanusiaan	12	2280	1 175	1 100	2 775	3 75	2 75	4 505	2 575
357	Direktur Pembangunan, Ekonomi dan Lingkungan Hidup	15	3550	3 550	2 250	2 775	4 100	3 100	6 800	3 975
358	Kepala Subbagian Tata Usaha	9	1455	1 175	1 100	1 450	2 50	1 30	3 340	1 310
359	Kepala Subdirektorat Ekonomi dan Keuangan Internasional	12	2280	1 175	1 100	2 775	3 75	2 75	4 505	2 575
360	Kepala Subdirektorat Kerja Sama Pembangunan Berkelanjutan dan Perubahan Iklim	12	2280	1 175	1 100	2 775	3 75	2 75	4 505	2 575
361	Kepala Subdirektorat Pembangunan Ekonomi dan Sektoral	12	2280	1 175	1 100	2 775	3 75	2 75	4 505	2 575
362	Kepala Subdirektorat Lingkungan Hidup	12	2280	1 175	1 100	2 775	3 75	2 75	4 505	2 575
363	Direktur Perdagangan, Komoditas dan Kekayaan Intelektual	15	3550	3 550	2 250	2 775	4 100	3 100	6 800	3 975
364	Kepala Subbagian Tata Usaha	9	1455	1 175	1 100	1 450	2 50	1 30	3 340	1 310
365	Kepala Subdirektorat Perdagangan Barang, Industri dan Kawasan Perdagangan Bebas	12	2280	1 175	1 100	2 775	3 75	2 75	4 505	2 575
366	Kepala Subdirektorat Perdagangan Jasa dan Fasilitas Perdagangan	12	2280	1 175	1 100	2 775	3 75	2 75	4 505	2 575
367	Kepala Subdirektorat Pertanian dan Pengembangan Komoditas	12	2280	1 175	1 100	2 775	3 75	2 75	4 505	2 575
368	Kepala Subdirektorat Penanganan Sengketa Perdagangan dan Kekayaan Intelektual	12	2280	1 175	1 100	2 775	3 75	2 75	4 505	2 575
369	Direktur Sosial Budaya dan Organisasi Internasional Negara Berkembang	15	3550	3 550	2 250	2 775	4 100	3 100	6 800	3 975
370	Kepala Subbagian Tata Usaha	9	1455	1 175	1 100	1 450	2 50	1 30	3 340	1 310
371	Kepala Subdirektorat Organisasi Internasional Sektoral	12	2280	1 175	1 100	2 775	3 75	2 75	4 505	2 575
372	Kepala Subdirektorat Sosial Budaya	12	2280	1 175	1 100	2 775	3 75	2 75	4 505	2 575
373	Kepala Subdirektorat Organisasi Internasional Negara Berkembang	12	2280	1 175	1 100	2 775	3 75	2 75	4 505	2 575

NO.	NAMA JABATAN	KELAS JABATAN	NILAI JABATAN	FAKTOR-1 RUANG LINGKUP & DAMPAK	FAKTOR-2 PENGATURAN ORGANISASI	FAKTOR-3 WEWENANG PENYELIAIAN & MANAJERIAL		FAKTOR-4 HUBUNGAN PERSONAL		FAKTOR-5 KESULITAN PENGARAHAN PEKERJAAN	FAKTOR-6 KONDISI LAIN
						SIFAT HUB.	TUJUAN HUB.	SIFAT HUB.	TUJUAN HUB.		
374	Kepala Subdirektorat Organisasi Kemasyarakatan Asing dan Kemitraan Selatan Selatan	12	2280	1 175	1 100	2 775	3 75	2 75	4 505	2 575	
	DIREKTORAT JENDERAL HUKUM DAN PERJANJIAN INTERNASIONAL										
375	Direktur Jenderal Hukum dan Perjanjian Internasional	17	4350	5 900	3 350	3 900	2 50	4 125	6 800	5 1225	
376	Sekretaris Direktorat Jenderal Hukum dan Perjanjian Internasional	15	3375	3 550	2 250	2 775	3 75	3 100	5 650	3 975	
377	Kepala Bagian Perencanaan dan Organisasi	12	2115	1 175	1 100	2 775	3 75	2 75	3 340	2 575	
378	Kepala Bagian Tata Usaha dan Kertas Kerja	12	2115	1 175	1 100	2 775	3 75	2 75	3 340	2 575	
379	Kepala Bagian Umum dan Kepegawaian	12	2115	1 175	1 100	2 775	3 75	2 75	3 340	2 575	
380	Kepala Bagian Keuangan	12	2115	1 175	1 100	2 775	3 75	2 75	3 340	2 575	
381	Kepala Bagian Hubungan Masyarakat dan Pengelolaan Naskah Hukum dan Perjanjian Internasional	12	2115	1 175	1 100	2 775	3 75	2 75	3 340	2 575	
382	Kepala Subbagian Perencanaan	9	1430	1 175	1 100	1 450	1 25	1 30	3 340	1 310	
383	Kepala Subbagian Organisasi dan Tata Laksana	9	1430	1 175	1 100	1 450	1 25	1 30	3 340	1 310	
384	Kepala Subbagian Monitoring dan Evaluasi Kinerja	9	1430	1 175	1 100	1 450	1 25	1 30	3 340	1 310	
385	Kepala Subbagian Perencanaan	9	1595	1 175	1 100	1 450	1 25	1 30	4 505	1 310	
386	Kepala Subbagian Penyusunan Anggaran	9	1430	1 175	1 100	1 450	1 25	1 30	3 340	1 310	
387	Kepala Subbagian Pelaksanaan Anggaran	9	1430	1 175	1 100	1 450	1 25	1 30	3 340	1 310	
388	Kepala Subbagian Akuntansi dan Pelaporan	9	1430	1 175	1 100	1 450	1 25	1 30	3 340	1 310	
389	Kepala Subbagian Tata Usaha Pimpinan	9	1430	1 175	1 100	1 450	1 25	1 30	3 340	1 310	
390	Kepala Subbagian Pengelolaan Data, Penyusunan Kertas Kerja dan Laporan	9	1430	1 175	1 100	1 450	1 25	1 30	3 340	1 310	
391	Kepala Subbagian Dokumentasi dan Kearsipan	9	1430	1 175	1 100	1 450	1 25	1 30	3 340	1 310	
392	Kepala Subbagian Kepegawaian	9	1500	1 175	1 100	1 450	2 50	2 75	3 340	1 310	
393	Kepala Subbagian Rumah Tangga	9	1500	1 175	1 100	1 450	2 50	2 75	3 340	1 310	
394	Kepala Subbagian Penyimpanan Naskah	9	1430	1 175	1 100	1 450	1 25	1 30	3 340	1 310	
395	Kepala Subbagian Monitoring Status Naskah	9	1430	1 175	1 100	1 450	1 25	1 30	3 340	1 310	

NO.	NAMA JABATAN	KELAS JABATAN	NILAI JABATAN	FAKTOR-1 RUANG LINGKUP & DAMPAK	FAKTOR-2 PENGATURAN ORGANISASI	FAKTOR-3 WEWENANG PENYELIAIAN & MANAJERIAL		FAKTOR-4 HUBUNGAN PERSONAL		FAKTOR-5 KESULITAN PENGARAHAN PEKERJAAN	FAKTOR-6 KONDISI LAIN
						SIFAT HUB.	TUJUAN HUB.	SIFAT HUB.	TUJUAN HUB.		
396	Kepala Subbagian Sosialisasi dan Publikasi Naskah	9	1430	1 175	1 100	1 450	1 25	1 30	3 340	1 310	
397	Direktorat Hukum dan Perjanjian Kewilayahan	15	3550	3 550	2 250	2 775	4 100	3 100	6 800	3 975	
398	Kepala Subbagian Tata Usaha	9	1455	1 175	1 100	1 450	2 50	1 30	3 340	1 310	
399	Kasubdit Batas Darat dan Kerja Sama Lintas Batas	12	2280	1 175	1 100	2 775	3 75	2 75	4 505	2 575	
400	Kasubdit Batas Laut dan Udara	12	2280	1 175	1 100	2 775	3 75	2 75	4 505	2 575	
401	Kasubdit Kerja Sama Kelautan	12	2280	1 175	1 100	2 775	3 75	2 75	4 505	2 575	
402	Direktur Hukum dan Perjanjian Politik dan Keamanan	15	3550	3 550	2 250	2 775	4 100	3 100	6 800	3 975	
403	Kepala Subbagian Tata Usaha	9	1455	1 175	1 100	1 450	2 50	1 30	3 340	1 310	
404	Kepala Subdirektorat Pertahanan dan Keamanan	12	2280	1 175	1 100	2 775	3 75	2 75	4 505	2 575	
405	Kepala Subdirektorat Politik dan Kerja Sama Pengakuan Hukum	12	2280	1 175	1 100	2 775	3 75	2 75	4 505	2 575	
406	Direktur Hukum dan Perjanjian Ekonomi	15	3550	3 550	2 250	2 775	4 100	3 100	6 800	3 975	
407	Kepala Subbagian Tata Usaha	9	1455	1 175	1 100	1 450	2 50	1 30	3 340	1 310	
408	Kepala Subdirektorat Perdagangan dan Investasi	12	2280	1 175	1 100	2 775	3 75	2 75	4 505	2 575	
409	Kepala Subdirektorat Keuangan dan Industri	12	2280	1 175	1 100	2 775	3 75	2 75	4 505	2 575	
410	Kepala Subdirektorat Sumber Daya Alam dan Lingkungan Hidup	12	2280	1 175	1 100	2 775	3 75	2 75	4 505	2 575	
411	Direktur Hukum dan Perjanjian Sosial Budaya	15	3550	3 550	2 250	2 775	4 100	3 100	6 800	3 975	
412	Kepala Subbagian Tata Usaha	9	1455	1 175	1 100	1 450	2 50	1 30	3 340	1 310	
413	Kepala Subdirektorat Sosial dan Ketenagakerjaan	12	2280	1 175	1 100	2 775	3 75	2 75	4 505	2 575	
414	Kepala Subdirektorat Pendidikan dan Kebudayaan	12	2280	1 175	1 100	2 775	3 75	2 75	4 505	2 575	
415	Kepala Subdirektorat Hukum Privat Internasional	12	2280	1 175	1 100	2 775	3 75	2 75	4 505	2 575	
	DIREKTORAT JENDERAL INFORMASI DAN DIPLOMASI PUBLIK										
416	Direktur Jenderal Informasi dan Diplomasi Publik	17	4350	5 900	3 350	3 900	2 50	4 125	6 800	5 1225	

NO.	NAMA JABATAN	KELAS JABATAN	NILAI JABATAN	FAKTOR-1 RUANG LINGKUP & DAMPAK	FAKTOR-2 PENGATURAN ORGANISASI	FAKTOR-3 WEWENANG PENYELIAAN & MANAJERIAL		FAKTOR-4 HUBUNGAN PERSONAL		FAKTOR-5 KESULITAN PENGARAHAN PEKERJAAN	FAKTOR-6 KONDISI LAIN						
						SIFAT HUB.	TUJUAN HUB.	SIFAT HUB.	TUJUAN HUB.								
417	Sekretaris Direktorat Jenderal Informasi dan Diplomasi Publik	15	3400	3	550	2	250	2	775	4	100	3	100	5	650	3	975
418	Kepala Bagian Perencanaan dan Organisasi	12	2115	1	175	1	100	2	775	3	75	2	75	3	340	2	575
419	Kepala Bagian Tata Usaha dan Dokumentasi	12	2115	1	175	1	100	2	775	3	75	2	75	3	340	2	575
420	Kepala Bagian Umum dan Kepegawaian	12	2230	1	175	1	100	2	775	1	25	2	75	4	505	2	575
421	Kepala Bagian Keuangan	12	2115	1	175	1	100	2	775	3	75	2	75	3	340	2	575
422	Kepala Bagian Analisis, Kerja Sama Antarlembaga dan Publikasi	12	2115	1	175	1	100	2	775	3	75	2	75	3	340	2	575
423	Kepala Subbagian Perencanaan	9	1430	1	175	1	100	1	450	1	25	1	30	3	340	1	310
424	Kepala Subbagian Organisasi dan Tata Laksana	9	1430	1	175	1	100	1	450	1	25	1	30	3	340	1	310
425	Kepala Subbagian Monitoring dan Evaluasi Kinerja	9	1430	1	175	1	100	1	450	1	25	1	30	3	340	1	310
426	Kepala Subbagian Perlengkapan	9	1595	1	175	1	100	1	450	1	25	1	30	4	505	1	310
427	Kepala Subbagian Kepegawaian	9	1430	1	175	1	100	1	450	1	25	1	30	3	340	1	310
428	Kepala Subbagian Rumah Tangga	9	1430	1	175	1	100	1	450	1	25	1	30	3	340	1	310
429	Kepala Subbagian Penyusunan Anggaran	9	1430	1	175	1	100	1	450	1	25	1	30	3	340	1	310
430	Kepala Subbagian Pelaksanaan Anggaran	9	1430	1	175	1	100	1	450	1	25	1	30	3	340	1	310
431	Kepala Subbagian Akuntansi dan Pelaporan Anggaran	9	1430	1	175	1	100	1	450	1	25	1	30	3	340	1	310
432	Kepala Subbagian Tata Usaha Pimpinan	9	1430	1	175	1	100	1	450	1	25	1	30	3	340	1	310
433	Kepala Subbagian Kesekretariatan	9	1430	1	175	1	100	1	450	1	25	1	30	3	340	1	310
434	Kepala Subbagian Dokumentasi dan Kearsipan	9	1430	1	175	1	100	1	450	1	25	1	30	3	340	1	310
435	Kepala Subbagian Analisis Data	9	1430	1	175	1	100	1	450	1	25	1	30	3	340	1	310
436	Kepala Subbagian Kerja Sama Antarlembaga	9	1430	1	175	1	100	1	450	1	25	1	30	3	340	1	310
437	Kepala Subbagian Publikasi	9	1430	1	175	1	100	1	450	1	25	1	30	3	340	1	310
438	Direktur Informasi dan Media	15	3475	2	350	2	250	3	900	4	100	3	100	6	800	3	975
439	Kepala Subdirektorat Berita	12	2280	1	175	1	100	2	775	3	75	2	75	4	505	2	575
440	Kepala Subdirektorat Multimedia	12	2280	1	175	1	100	2	775	3	75	2	75	4	505	2	575
441	Kepala Subdirektorat Data Media	12	2280	1	175	1	100	2	775	3	75	2	75	4	505	2	575
442	Kepala Subdirektorat Pelayanan Media	12	2280	1	175	1	100	2	775	3	75	2	75	4	505	2	575
443	Kepala Subdirektorat Audio Visual	12	2280	1	175	1	100	2	775	3	75	2	75	4	505	2	575
444	Kepala Subbagian Tata Usaha	9	1500	1	175	1	100	1	450	2	50	2	75	3	340	1	310

NO.	NAMA JABATAN	KELAS JABATAN	NILAI JABATAN	FAKTOR-1 RUANG LINGKUP & DAMPAK	FAKTOR-2 PENGATURAN ORGANISASI	FAKTOR-3 WEWENANG PENYELIAAN & MANAJERIAL		FAKTOR-4 HUBUNGAN PERSONAL		FAKTOR-5 KESULITAN PENGARAHAN PEKERJAAN	FAKTOR-6 KONDISI LAIN						
						SIFAT HUB.	TUJUAN HUB.	SIFAT HUB.	TUJUAN HUB.								
445	Direktur Diplomasi Publik	15	3550	3	550	2	250	2	775	4	100	3	100	6	800	3	975
446	Kepala Subdirektorat Politik dan Keamanan	12	2280	1	175	1	100	2	775	3	75	2	75	4	505	2	575
447	Kepala Subdirektorat Ekonomi dan Pembangunan	12	2280	1	175	1	100	2	775	3	75	2	75	4	505	2	575
448	Kepala Subdirektorat Sosial dan Budaya	12	2280	1	175	1	100	2	775	3	75	2	75	4	505	2	575
449	Kepala Subdirektorat Isu-Isu Aktual dan Strategis	12	2280	1	175	1	100	2	775	3	75	2	75	4	505	2	575
450	Kepala Subdirektorat Pemberdayaan Masyarakat Indonesia di Luar Negeri	12	2280	1	175	1	100	2	775	3	75	2	75	4	505	2	575
451	Kepala Subbagian Tata Usaha	9	1500	1	175	1	100	1	450	2	50	2	75	3	340	1	310
452	Kepala UPT Museum Konferensi Asia Afrika	13	2575	2	350	1	100	2	775	2	50	2	75	5	650	2	575
453	Kepala Subbagian Tata Usaha	9	1500	1	175	1	100	1	450	2	50	2	75	3	340	1	310
454	Kepala Seksi Publikasi dan Promosi Nilai-Nilai Konferensi Asia Afrika	9	1455	1	175	1	100	1	450	2	50	1	30	3	340	1	310
455	Kepala Seksi Pelestarian dan Dokumentasi Diplomasi Publik	9	1455	1	175	1	100	1	450	2	50	1	30	3	340	1	310
456	Direktur Keamanan Diplomatik	15	3525	3	550	2	250	2	775	4	100	2	75	6	800	3	975
457	Kepala Subdirektorat Pengamanan Informasi	12	2280	1	175	1	100	2	775	3	75	2	75	4	505	2	575
458	Kepala Subdirektorat Pengamanan Personel	12	2280	1	175	1	100	2	775	3	75	2	75	4	505	2	575
459	Kepala Subdirektorat Kerja Sama Pengamanan Dalam Negeri	12	2280	1	175	1	100	2	775	3	75	2	75	4	505	2	575
460	Kepala Subdirektorat Kerja Sama Pengamanan Luar Negeri	12	2280	1	175	1	100	2	775	3	75	2	75	4	505	2	575
461	Kepala Subbagian Tata Usaha	9	1500	1	175	1	100	1	450	2	50	2	75	3	340	1	310
462	Direktur Kerja Sama Teknik	15	3525	3	550	2	250	2	775	3	75	3	100	6	800	3	975
463	Kepala Subdirektorat KST Wilayah Asia dan Pasifik	12	2280	1	175	1	100	2	775	3	75	2	75	4	505	2	575
464	Kepala Subdirektorat KST Wilayah Amerika dan Eropa	12	2280	1	175	1	100	2	775	3	75	2	75	4	505	2	575
465	Kepala Subdirektorat KST Wilayah Afrika dan Timur Tengah	12	2280	1	175	1	100	2	775	3	75	2	75	4	505	2	575
466	Kepala Subdirektorat KST Organisasi Internasional	12	2280	1	175	1	100	2	775	3	75	2	75	4	505	2	575

NO.	NAMA JABATAN	KELAS JABATAN	NILAI JABATAN	FAKTOR-1 RUANG LINGKUP & DAMPAK	FAKTOR-2 PENGATURAN ORGANISASI	FAKTOR-3 WEWENANG PENYELIAAN & MANAJERIAL	FAKTOR-4 HUBUNGAN PERSONAL		FAKTOR-5 KESULITAN PENGARAHAN PEKERJAAN	FAKTOR-6 KONDISI LAIN
							SIFAT HUB.	TUJUAN HUB.		
467	Kepala Subbagian Tata Usaha	9	1500	1 175	1 100	1 450	2 50	2 75	3 340	1 310
	DIREKTORAT JENDERAL PROTOKOL DAN KONSULER									
468	Direktur Jenderal Protokol dan Konsuler	17	4250	5 900	3 350	3 900	4 100	4 125	5 650	5 1225
469	Sekretaris Direktorat Jenderal Protokol dan Konsuler	15	3550	3 550	2 250	2 775	4 100	3 100	6 800	3 975
470	Kepala Bagian Perencanaan dan Organisasi	12	2290	2 350	1 100	2 775	3 75	2 75	3 340	2 575
471	Kepala Bagian Umum dan Kepegawaian	12	2290	2 350	1 100	2 775	3 75	2 75	3 340	2 575
472	Kepala Bagian Keuangan	12	2290	2 350	1 100	2 775	3 75	2 75	3 340	2 575
473	Kepala Bagian Kertas Kerja dan Analisis Pelayanan Publik	12	2290	2 350	1 100	2 775	3 75	2 75	3 340	2 575
474	Kepala Bagian Tata Usaha dan Korespondensi Diplomatik	12	2185	2 350	2 250	1 450	1 25	1 30	4 505	2 575
475	Kepala Subbagian Perencanaan	9	1430	1 175	1 100	1 450	1 25	1 30	3 340	1 310
476	Kepala Subbagian Organisasi dan Tata Laksana	9	1430	1 175	1 100	1 450	1 25	1 30	3 340	1 310
477	Kepala Subbagian Monitoring dan Evaluasi Kinerja	9	1430	1 175	1 100	1 450	1 25	1 30	3 340	1 310
478	Kepala Subbagian Perlengkapan	9	1430	1 175	1 100	1 450	1 25	1 30	3 340	1 310
479	Kepala Subbagian Rumah Tangga	9	1430	1 175	1 100	1 450	1 25	1 30	3 340	1 310
480	Kepala Subbagian Kepegawaian	9	1430	1 175	1 100	1 450	1 25	1 30	3 340	1 310
481	Kepala Subbagian Penyusunan Anggaran	9	1500	1 175	1 100	1 450	2 50	2 75	3 340	1 310
482	Kepala Subbagian Pelaksanaan Anggaran	9	1430	1 175	1 100	1 450	1 25	1 30	3 340	1 310
483	Kepala Subbagian Akuntansi dan Pelaporan Anggaran	9	1430	1 175	1 100	1 450	1 25	1 30	3 340	1 310
484	Kepala Subbagian Penyusunan Kertas Kerja	9	1430	1 175	1 100	1 450	1 25	1 30	3 340	1 310
485	Kepala Subbagian Pelaporan	9	1430	1 175	1 100	1 450	1 25	1 30	3 340	1 310
486	Kepala Subbagian Publikasi dan Analisis Pelayanan Publik	9	1430	1 175	1 100	1 450	1 25	1 30	3 340	1 310
487	Kepala Subbagian Tata Usaha Pimpinan	9	1430	1 175	1 100	1 450	1 25	1 30	3 340	1 310
488	Kepala Subbagian Tata Persuratan	9	1430	1 175	1 100	1 450	1 25	1 30	3 340	1 310
489	Kepala Subbagian Kearsipan	9	1430	1 175	1 100	1 450	1 25	1 30	3 340	1 310

NO.	NAMA JABATAN	KELAS JABATAN	NILAI JABATAN	FAKTOR-1 RUANG LINGKUP & DAMPAK	FAKTOR-2 PENGATURAN ORGANISASI	FAKTOR-3 WEWENANG PENYELIAAN & MANAJERIAL	FAKTOR-4 HUBUNGAN PERSONAL		FAKTOR-5 KESULITAN PENGARAHAN PEKERJAAN	FAKTOR-6 KONDISI LAIN
							SIFAT HUB.	TUJUAN HUB.		
490	Kepala Subbagian Korespondensi Diplomatik	9	1430	1 175	1 100	1 450	1 25	1 30	3 340	1 310
491	Direktur Protokol	15	3375	3 550	2 250	2 775	3 75	3 100	5 650	3 975
492	Kepala Subbagian Tata Usaha	12	2290	2 350	1 100	2 775	3 75	2 75	3 340	2 575
493	Kepala Subdirektorat Pelayanan Keprotokolkan	12	2290	2 350	1 100	2 775	3 75	2 75	3 340	2 575
494	Kepala Subdirektorat Upacara Diplomatik dan Tanda Jasa Kehormatan Republik Indonesia	12	2290	2 350	1 100	2 775	3 75	2 75	3 340	2 575
495	Kepala Subdirektorat Tamu Asing	12	2290	2 350	1 100	2 775	3 75	2 75	3 340	2 575
496	Kepala Subdirektorat Kunjungan	12	2290	2 350	1 100	2 775	3 75	2 75	3 340	2 575
497	Kepala Subdirektorat Konferensi Internasional	12	2290	2 350	1 100	2 775	3 75	2 75	3 340	2 575
498	Kepala Seksi Kunjungan Kehormatan	9	1430	1 175	1 100	1 450	1 25	1 30	3 340	1 310
499	Kepala Seksi Perwakilan Asing	9	1430	1 175	1 100	1 450	1 25	1 30	3 340	1 310
500	Kepala Seksi Kementerian/Lembaga	9	1430	1 175	1 100	1 450	1 25	1 30	3 340	1 310
501	Kepala Seksi Pemerintah Daerah dan Lembaga Pemerintah Nonkementerian	9	1430	1 175	1 100	1 450	1 25	1 30	3 340	1 310
502	Kepala Seksi Acara (Upacara Diplomatik)	9	1430	1 175	1 100	1 450	1 25	1 30	3 340	1 310
503	Kepala Seksi Upacara (Upacara Diplomatik)	9	1430	1 175	1 100	1 450	1 25	1 30	3 340	1 310
504	Kepala Seksi Logistik (Upacara Diplomatik)	9	1430	1 175	1 100	1 450	1 25	1 30	3 340	1 310
505	Kepala Seksi Pengusulan (Upacara Diplomatik)	9	1430	1 175	1 100	1 450	1 25	1 30	3 340	1 310
506	Kepala Seksi Acara (Tamu Asing)	9	1430	1 175	1 100	1 450	1 25	1 30	3 340	1 310
507	Kepala Seksi Upacara (Tamu Asing)	9	1430	1 175	1 100	1 450	1 25	1 30	3 340	1 310
508	Kepala Seksi Logistik (Tamu Asing)	9	1430	1 175	1 100	1 450	1 25	1 30	3 340	1 310
509	Kepala Seksi Jamuan (Tamu Asing)	9	1430	1 175	1 100	1 450	1 25	1 30	3 340	1 310
510	Kepala Seksi Persiapan (Kunjungan)	9	1430	1 175	1 100	1 450	1 25	1 30	3 340	1 310
511	Kepala Seksi Acara (Kunjungan)	9	1430	1 175	1 100	1 450	1 25	1 30	3 340	1 310
512	Kepala Seksi Logistik (Kunjungan)	9	1430	1 175	1 100	1 450	1 25	1 30	3 340	1 310
513	Kepala Seksi Jamuan (Kunjungan)	9	1430	1 175	1 100	1 450	1 25	1 30	3 340	1 310
514	Kepala Seksi Persiapan (Konferensi Internasional)	9	1430	1 175	1 100	1 450	1 25	1 30	3 340	1 310
515	Kepala Seksi Acara (Konferensi Internasional)	9	1430	1 175	1 100	1 450	1 25	1 30	3 340	1 310
516	Kepala Seksi Logistik (Konferensi Internasional)	9	1430	1 175	1 100	1 450	1 25	1 30	3 340	1 310
517	Kepala Seksi Jamuan (Konferensi Internasional)	9	1430	1 175	1 100	1 450	1 25	1 30	3 340	1 310
518	Direktur Konsuler	15	3375	3 550	2 250	2 775	3 75	3 100	5 650	3 975

NO.	NAMA JABATAN	KELAS JABATAN	NILAI JABATAN	FAKTOR-1 RUANG LINGKUP & DAMPAK	FAKTOR-2 PENGATURAN ORGANISASI	FAKTOR-3 WEWENANG PENYELIAAN & MANAJERIAL	FAKTOR-4 HUBUNGAN PERSONAL		FAKTOR-5 KESULITAN PENGARAHAN PEKERJAAN	FAKTOR-6 KONDISI LAIN
							SIFAT HUB.	TUJUAN HUB.		
519	Kepala Subbagian Tata Usaha	9	1550	1 175	1 100	1 450	3 75	3 100	3 340	1 310
520	Kepala Subdirektorat Paspor Diplomatik dan Dinas	12	2315	2 350	1 100	2 775	4 100	2 75	3 340	2 575
521	Kepala Subdirektorat Visa Diplomatik dan Dinas	12	2315	2 350	1 100	2 775	4 100	2 75	3 340	2 575
522	Kepala Subdirektorat Perizinan Tinggal Diplomatik dan Dinas	12	2315	2 350	1 100	2 775	4 100	2 75	3 340	2 575
523	Kepala Subdirektorat Perizinan Penerbangan, Perkapalan dan Legalisasi	12	2315	2 350	1 100	2 775	4 100	2 75	3 340	2 575
524	Kepala Subdirektorat Jasa Konsuler Warga Negara Asing	12	2315	2 350	1 100	2 775	4 100	2 75	3 340	2 575
525	Kepala Seksi Amerika dan Eropa (Paspor)	9	1550	1 175	1 100	1 450	3 75	3 100	3 340	1 310
526	Kepala Seksi Asia Pasifik dan Afrika (Paspor)	9	1550	1 175	1 100	1 450	3 75	3 100	3 340	1 310
527	Kepala Seksi Pendataan	9	1550	1 175	1 100	1 450	3 75	3 100	3 340	1 310
528	Kepala Seksi Amerika dan Eropa (Visa)	9	1550	1 175	1 100	1 450	3 75	3 100	3 340	1 310
529	Kepala Seksi Asia Pasifik (Visa)	9	1550	1 175	1 100	1 450	3 75	3 100	3 340	1 310
530	Kepala Seksi Afrika dan Timur Tengah (Visa)	9	1550	1 175	1 100	1 450	3 75	3 100	3 340	1 310
531	Kepala Seksi Tenaga Ahli Asing dan Organisasi Internasional (Visa)	9	1550	1 175	1 100	1 450	3 75	3 100	3 340	1 310
532	Kepala Seksi Amerika dan Eropa (Izin Tinggal)	9	1550	1 175	1 100	1 450	3 75	3 100	3 340	1 310
533	Kepala Seksi Asia Pasifik dan Afrika (Izin Tinggal)	9	1550	1 175	1 100	1 450	3 75	3 100	3 340	1 310
534	Kepala Seksi Organisasi Internasional (Izin Tinggal)	9	1550	1 175	1 100	1 450	3 75	3 100	3 340	1 310
535	Kepala Seksi Perizinan Penerbangan	9	1550	1 175	1 100	1 450	3 75	3 100	3 340	1 310
536	Kepala Seksi Perizinan Perkapalan	9	1550	1 175	1 100	1 450	3 75	3 100	3 340	1 310
537	Kepala Seksi Legalisasi	9	1550	1 175	1 100	1 450	3 75	3 100	3 340	1 310
538	Kepala Seksi Pidana	9	1550	1 175	1 100	1 450	3 75	3 100	3 340	1 310
539	Kepala Seksi Perdata	9	1550	1 175	1 100	1 450	3 75	3 100	3 340	1 310
540	Kepala Seksi Non Yudisial	9	1550	1 175	1 100	1 450	3 75	3 100	3 340	1 310
541	Kepala Seksi Kerja Sama Kekonsuleran	9	1550	1 175	1 100	1 450	3 75	3 100	3 340	1 310
542	Direktur Fasilitas Diplomatik	15	3550	3 550	2 250	2 775	4 100	3 100	6 800	3 975
543	Kepala Subbagian Tata Usaha	9	1455	1 175	1 100	1 450	2 50	1 30	3 340	1 310
544	Kepala Subdirektorat Kendaraan Bermotor	12	2280	1 175	1 100	2 775	3 75	2 75	4 505	2 575

NO.	NAMA JABATAN	KELAS JABATAN	NILAI JABATAN	FAKTOR-1 RUANG LINGKUP & DAMPAK	FAKTOR-2 PENGATURAN ORGANISASI	FAKTOR-3 WEWENANG PENYELIAAN & MANAJERIAL	FAKTOR-4 HUBUNGAN PERSONAL		FAKTOR-5 KESULITAN PENGARAHAN PEKERJAAN	FAKTOR-6 KONDISI LAIN
							SIFAT HUB.	TUJUAN HUB.		
545	Kepala Subdirektorat Perpajakan dan Pengendalian Asas Resiprositas	12	2280	1 175	1 100	2 775	3 75	2 75	4 505	2 575
546	Kepala Subdirektorat Pendaftaran, Fasilitas Kunjungan Daerah dan Akreditasi	12	2280	1 175	1 100	2 775	3 75	2 75	4 505	2 575
547	Kepala Subdirektorat Perizinan Bangunan dan Monitoring	12	2280	1 175	1 100	2 775	3 75	2 75	4 505	2 575
548	Kepala Subdirektorat Barang	12	2280	1 175	1 100	2 775	3 75	2 75	4 505	2 575
549	Kepala Seksi Kendaraan Bermotor Wilayah Asia Pasifik dan Afrika	9	1500	1 175	1 100	1 450	2 50	2 75	3 340	1 310
550	Kepala Seksi Kendaraan Bermotor Wilayah Amerika dan Eropa	9	1500	1 175	1 100	1 450	2 50	2 75	3 340	1 310
551	Kepala Seksi Kendaraan Bermotor Organisasi Internasional PBB dan NonPBB	9	1500	1 175	1 100	1 450	2 50	2 75	3 340	1 310
552	Kepala Seksi Perpajakan Wilayah Asia Pasifik dan Afrika	9	1500	1 175	1 100	1 450	2 50	2 75	3 340	1 310
553	Kepala Seksi Perpajakan Wilayah Amerika dan Eropa	9	1500	1 175	1 100	1 450	2 50	2 75	3 340	1 310
554	Kepala Seksi Perpajakan Organisasi Internasional dan Pengendalian Resiprositas	9	1500	1 175	1 100	1 450	2 50	2 75	3 340	1 310
555	Kepala Seksi Pendaftaran dan Kartu Tanda Pengenal Wilayah Asia Pasifik dan Afrika dan ASEAN	9	1500	1 175	1 100	1 450	2 50	2 75	3 340	1 310
556	Kepala Seksi Pendaftaran dan Kartu Tanda Pengenal Wilayah Amerika dan Eropa dan Organisasi Internasional	9	1500	1 175	1 100	1 450	2 50	2 75	3 340	1 310
557	Kepala Seksi Kunjungan Daerah dan Akreditasi	9	1500	1 175	1 100	1 450	2 50	2 75	3 340	1 310
558	Kepala Seksi Bangunan	9	1500	1 175	1 100	1 450	2 50	2 75	3 340	1 310
559	Kepala Seksi Perizinan	9	1500	1 175	1 100	1 450	2 50	2 75	3 340	1 310
560	Kepala Seksi Monitoring Fasilitas Diplomatik	9	1500	1 175	1 100	1 450	2 50	2 75	3 340	1 310
561	Kepala Seksi Barang Wilayah Asia Pasifik dan Afrika dan Organisasi Internasional PBB	9	1500	1 175	1 100	1 450	2 50	2 75	3 340	1 310

NO.	NAMA JABATAN	KELAS JABATAN	NILAI JABATAN	FAKTOR-1 RUANG LINGKUP & DAMPAK	FAKTOR-2 PENGATURAN ORGANISASI	FAKTOR-3 WEWENANG PENYELIAAN & MANAJERIAL	FAKTOR-4 HUBUNGAN PERSONAL		FAKTOR-5 KESULITAN PENGARAHAN PEKERJAAN	FAKTOR-6 KONDISI LAIN
							SIFAT HUB.	TUJUAN HUB.		
562	Kepala Seksi Barang Wilayah Amerika dan Eropa	9	1500	1 175	1 100	1 450	2 50	2 75	3 340	1 310
563	Direktur Perlindungan Warga Negara Indonesia dan Badan Hukum Indonesia	15	3550	3 550	2 250	2 775	4 100	3 100	6 800	3 975
564	Kepala Subbagian Tata Usaha	9	1500	1 175	1 100	1 450	2 50	2 75	3 340	1 310
565	Kepala Subdirektorat Kawasan I	12	2280	1 175	1 100	2 775	3 75	2 75	4 505	2 575
566	Kepala Subdirektorat Kawasan II	12	2280	1 175	1 100	2 775	3 75	2 75	4 505	2 575
567	Kepala Subdirektorat Kawasan III	12	2280	1 175	1 100	2 775	3 75	2 75	4 505	2 575
568	Kepala Subdirektorat Kawasan IV	12	2280	1 175	1 100	2 775	3 75	2 75	4 505	2 575
569	Kepala Subdirektorat Kelembagaan dan Diplomas Perlindungan	12	2280	1 175	1 100	2 775	3 75	2 75	4 505	2 575
570	Kepala Seksi Malaysia I	9	1500	1 175	1 100	1 450	2 50	2 75	3 340	1 310
571	Kepala Seksi Malaysia II	9	1500	1 175	1 100	1 450	2 50	2 75	3 340	1 310
572	Kepala Seksi Amerika Utara dan Asia Tenggara NonMalaysia	9	1500	1 175	1 100	1 450	2 50	2 75	3 340	1 310
573	Kepala Seksi Pengembangan Kebijakan dan Kerja Sama Bilateral Kawasan I	9	1500	1 175	1 100	1 450	2 50	2 75	3 340	1 310
574	Kepala Seksi Arab Saudi I	9	1500	1 175	1 100	1 450	2 50	2 75	3 340	1 310
575	Kepala Seksi Arab Saudi II	9	1500	1 175	1 100	1 450	2 50	2 75	3 340	1 310
576	Kepala Seksi Eropa dan Timur Tengah GCC NonArab Saudi	9	1500	1 175	1 100	1 450	2 50	2 75	3 340	1 310
577	Kepala Seksi Pengembangan Kebijakan dan Kerja Sama Bilateral Kawasan II	9	1500	1 175	1 100	1 450	2 50	2 75	3 340	1 310
578	Kepala Seksi Asia Selatan dan Tengah	9	1500	1 175	1 100	1 450	2 50	2 75	3 340	1 310
579	Kepala Seksi Afrika, Amerika Selatan dan Karibia	9	1500	1 175	1 100	1 450	2 50	2 75	3 340	1 310
580	Kepala Seksi Pasifik	9	1500	1 175	1 100	1 450	2 50	2 75	3 340	1 310
581	Kepala Seksi Pengembangan Kebijakan dan Kerja Sama Bilateral Kawasan III	9	1500	1 175	1 100	1 450	2 50	2 75	3 340	1 310
582	Kepala Seksi Republik Rakyat Tiongkok	9	1500	1 175	1 100	1 450	2 50	2 75	3 340	1 310
583	Kepala Seksi Asia Timur Non RRT	9	1500	1 175	1 100	1 450	2 50	2 75	3 340	1 310
584	Kepala Seksi Timur Tengah Non GCC	9	1500	1 175	1 100	1 450	2 50	2 75	3 340	1 310

NO.	NAMA JABATAN	KELAS JABATAN	NILAI JABATAN	FAKTOR-1 RUANG LINGKUP & DAMPAK	FAKTOR-2 PENGATURAN ORGANISASI	FAKTOR-3 WEWENANG PENYELIAAN & MANAJERIAL	FAKTOR-4 HUBUNGAN PERSONAL		FAKTOR-5 KESULITAN PENGARAHAN PEKERJAAN	FAKTOR-6 KONDISI LAIN
							SIFAT HUB.	TUJUAN HUB.		
585	Kepala Seksi Pengembangan Kebijakan dan Kerja Sama Bilateral Kawasan IV	9	1500	1 175	1 100	1 450	2 50	2 75	3 340	1 310
586	Kepala Seksi Basis Data, Analisis Kasus dan Bantuan Hukum	9	1500	1 175	1 100	1 450	2 50	2 75	3 340	1 310
587	Kepala Seksi Multilateral dan Harmonisasi Kebijakan dan Regulasi	9	1500	1 175	1 100	1 450	2 50	2 75	3 340	1 310
588	Kepala Seksi Monitoring dan Evaluasi	9	1500	1 175	1 100	1 450	2 50	2 75	3 340	1 310
589	Kepala Seksi Kampanye Penyadaran Publik	9	1500	1 175	1 100	1 450	2 50	2 75	3 340	1 310
INSPEKTORAT JENDERAL										
590	Inspektur Jenderal	17	4250	5 900	3 350	3 900	4 100	4 125	5 650	5 1225
591	Sekretaris Inspektorat Jenderal	15	3375	3 550	2 250	2 775	3 75	3 100	4 505	4 1120
592	Kepala Bagian Perencanaan, Organisasi dan Kertas	12	2265	2 350	1 100	2 775	2 50	2 75	3 340	2 575
593	Kepala Bagian Umum dan Kepegawaian	12	2265	2 350	1 100	2 775	2 50	2 75	3 340	2 575
594	Kepala Bagian Keuangan	12	2115	1 175	1 100	2 775	3 75	2 75	3 340	2 575
595	Kepala Bagian Pemantauan dan Analisis Tindak Lanjut Hasil Pengawasan	12	2330	2 350	2 250	1 450	3 75	4 125	4 505	2 575
596	Kepala Bagian Kerja Sama Antariemba dan Pemantauan Tata Kelola Pemerintahan yang Baik	12	2115	1 175	1 100	2 775	3 75	2 75	3 340	2 575
597	Kepala Subbagian Perencanaan	9	1430	1 175	1 100	1 450	1 25	1 30	3 340	1 310
598	Kepala Subbagian Organisasi dan Tata Laksana	9	1430	1 175	1 100	1 450	1 25	1 30	3 340	1 310
599	Kepala Subbagian Monitoring dan Evaluasi Kinerja	9	1430	1 175	1 100	1 450	1 25	1 30	3 340	1 310
600	Kepala Subbagian Analisis Data, Penyusunan Kertas Kerja dan Pelaporan	9	1455	1 175	1 100	1 450	2 50	1 30	3 340	1 310
601	Kepala Subbagian Tata Usaha Pimpinan	9	1455	1 175	1 100	1 450	2 50	1 30	3 340	1 310
602	Kepala Subbagian Kepegawaian	9	1455	1 175	1 100	1 450	2 50	1 30	3 340	1 310
603	Kepala Subbagian Rumah Tangga dan Perlengkapan	9	1455	1 175	1 100	1 450	2 50	1 30	3 340	1 310
604	Kepala Subbagian Dokumentasi dan Kearsipan	9	1430	1 175	1 100	1 450	1 25	1 30	3 340	1 310
605	Kepala Subbagian Penyusunan Anggaran	9	1430	1 175	1 100	1 450	1 25	1 30	3 340	1 310
606	Kepala Subbagian Pelaksanaan Anggaran	9	1430	1 175	1 100	1 450	1 25	1 30	3 340	1 310

NO.	NAMA JABATAN	KELAS JABATAN	NILAI JABATAN	FAKTOR-1 RUANG LINGKUP & DAMPAK	FAKTOR-2 PENGATURAN ORGANISASI	FAKTOR-3 WEWENANG PENYELIAAN & MANAJERIAL	FAKTOR-4 HUBUNGAN PERSONAL		FAKTOR-5 KESULITAN PENGARAHAN PEKERJAAN	FAKTOR-6 KONDISI LAIN
							SIFAT HUB.	TUJUAN HUB.		
607	Kepala Subbagian Akuntansi dan Pelaporan Anggaran	9	1430	1 175	1 100	1 450	1 25	1 30	3 340	1 310
608	Kepala Subbagian Wilayah I	9	1525	1 175	1 100	1 450	2 50	3 100	3 340	1 310
609	Kepala Subbagian Wilayah II	9	1525	1 175	1 100	1 450	2 50	3 100	3 340	1 310
610	Kepala Subbagian Wilayah III	9	1525	1 175	1 100	1 450	2 50	3 100	3 340	1 310
611	Kepala Subbagian Wilayah IV	9	1525	1 175	1 100	1 450	2 50	3 100	3 340	1 310
612	Kepala Subbagian Dukungan Konsultasi dan Informasi Pengawasan	9	1525	1 175	1 100	1 450	2 50	3 100	3 340	1 310
613	Kepala Subbagian Pengelolaan Pengaduan Masyarakat dan Pegawai	9	1455	1 175	1 100	1 450	2 50	1 30	3 340	1 310
614	Kepala Subbagian Pemantauan Implementasi Reformasi Birokrasi	9	1525	1 175	1 100	1 450	2 50	3 100	3 340	1 310
615	Kepala Subbagian Kerjasama Antarlembaga	9	1455	1 175	1 100	1 450	2 50	1 30	3 340	1 310
616	Inspektur Wilayah I	15	3400	3 550	2 250	2 775	4 100	3 100	5 650	3 975
617	Kepala Subbagian Tata Usaha (Itwil I)	9	1500	1 175	1 100	1 450	2 50	2 75	3 340	1 310
618	Inspektur Wilayah II	15	3400	3 550	2 250	2 775	4 100	3 100	5 650	3 975
619	Kepala Subbagian Tata Usaha (Itwil II)	9	1500	1 175	1 100	1 450	2 50	2 75	3 340	1 310
620	Inspektur Wilayah III	15	3400	3 550	2 250	2 775	4 100	3 100	5 650	3 975
621	Kepala Subbagian Tata Usaha (Itwil III)	9	1500	1 175	1 100	1 450	2 50	2 75	3 340	1 310
622	Inspektur Wilayah IV	15	3400	3 550	2 250	2 775	4 100	3 100	5 650	3 975
623	Kepala Subbagian Tata Usaha (Itwil IV)	9	1500	1 175	1 100	1 450	2 50	2 75	3 340	1 310
BADAN PENGAJIAN DAN PENGEMBANGAN KEBIJAKAN										
624	Kepala Badan Pengkajian dan Pengembangan Kebijakan	17	4250	5 900	3 350	3 900	4 100	4 125	5 650	5 1225
625	Sekretaris Badan Pengkajian dan Pengembangan Kebijakan	15	3375	3 550	2 250	2 775	3 75	3 100	5 650	3 975
626	Kepala Bagian Tata Usaha, Perencanaan dan Organisasi	12	2280	1 175	1 100	2 775	3 75	2 75	4 505	2 575
627	Kepala Bagian Umum dan Kepegawaian	12	2140	1 175	1 100	2 775	3 75	3 100	3 340	2 575

NO.	NAMA JABATAN	KELAS JABATAN	NILAI JABATAN	FAKTOR-1 RUANG LINGKUP & DAMPAK	FAKTOR-2 PENGATURAN ORGANISASI	FAKTOR-3 WEWENANG PENYELIAAN & MANAJERIAL	FAKTOR-4 HUBUNGAN PERSONAL		FAKTOR-5 KESULITAN PENGARAHAN PEKERJAAN	FAKTOR-6 KONDISI LAIN
							SIFAT HUB.	TUJUAN HUB.		
652	Kepala Subbidang Kajian Wilayah Asia Tengah	9	1455	1 175	1 100	1 450	2 50	1 30	3 340	1 310
653	Kepala Subbidang Kajian Wilayah Afrika Sub Sahara	9	1455	1 175	1 100	1 450	2 50	1 30	3 340	1 310
654	Kepala Subbidang Kajian Wilayah Asia Barat dan Arab Maghribi	9	1455	1 175	1 100	1 450	2 50	1 30	3 340	1 310
655	Kepala Subbidang Kajian Wilayah Arab Kawasan Teluk	9	1455	1 175	1 100	1 450	2 50	1 30	3 340	1 310
656	Kepala Subbidang Kajian Kerja Sama ASEAN	9	1455	1 175	1 100	1 450	2 50	1 30	3 340	1 310
657	Kepala Subbidang Kajian Kerja Sama Intrakawasan dan Kerja Sama Antarkawasan	9	1455	1 175	1 100	1 450	2 50	1 30	3 340	1 310
658	Kepala Pusat Pengkajian dan Pengembangan Kebijakan Kawasan Amerika dan Eropa	15	3400	3 550	2 250	2 775	4 100	3 100	5 650	3 975
659	Kepala Bidang Amerika	12	2115	1 175	1 100	2 775	3 75	2 75	3 340	2 575
660	Kepala Bidang Eropa I	12	2115	1 175	1 100	2 775	3 75	2 75	3 340	2 575
661	Kepala Bidang Eropa II	12	2115	1 175	1 100	2 775	3 75	2 75	3 340	2 575
662	Kepala Bidang Kerja Sama Intrakawasan dan Antarkawasan	12	2115	1 175	1 100	2 775	3 75	2 75	3 340	2 575
663	Kepala Subbagian Tata Usaha	9	1455	1 175	1 100	1 450	2 50	1 30	3 340	1 310
664	Kepala Subbidang Kajian Wilayah Amerika Utara	9	1455	1 175	1 100	1 450	2 50	1 30	3 340	1 310
665	Kepala Subbidang Kajian Wilayah Amerika Selatan	9	1455	1 175	1 100	1 450	2 50	1 30	3 340	1 310
666	Kepala Subbidang Kajian Wilayah Eropa Utara dan Balkan	9	1455	1 175	1 100	1 450	2 50	1 30	3 340	1 310
667	Kepala Subbidang Kajian Wilayah Eropa Tengah dan Timur	9	1455	1 175	1 100	1 450	2 50	1 30	3 340	1 310
668	Kepala Subbidang Kajian Wilayah Eropa Barat	9	1455	1 175	1 100	1 450	2 50	1 30	3 340	1 310
669	Kepala Subbidang Kajian Wilayah Eropa Selatan	9	1455	1 175	1 100	1 450	2 50	1 30	3 340	1 310
670	Kepala Subbidang Kajian Kerja Sama Intrakawasan dan Antarkawasan Amerika	9	1455	1 175	1 100	1 450	2 50	1 30	3 340	1 310

NO.	NAMA JABATAN	KELAS JABATAN	NILAI JABATAN	FAKTOR-1 RUANG LINGKUP & DAMPAK	FAKTOR-2 PENGATURAN ORGANISASI	FAKTOR-3 WEWENANG PENYELIAAN & MANAJERIAL	FAKTOR-4 HUBUNGAN PERSONAL		FAKTOR-5 KESULITAN PENGARAHAN PEKERJAAN	FAKTOR-6 KONDISI LAIN
							SIFAT HUB.	TUJUAN HUB.		
671	Kepala Subbidang Kajian Kerja Sama Intrakawasan dan Antarkawasan Eropa	9	1455	1 175	1 100	1 450	2 50	1 30	3 340	1 310
672	Kepala Pusat Pengkajian dan Pengembangan Kebijakan Multilateral	15	3400	3 550	2 250	2 775	4 100	3 100	5 650	3 975
673	Kepala Bidang Politik dan Keamanan	12	2115	1 175	1 100	2 775	3 75	2 75	3 340	2 575
674	Kepala Bidang Ekonomi dan Pembangunan	12	2115	1 175	1 100	2 775	3 75	2 75	3 340	2 575
675	Kepala Bidang Sosial Budaya Isu-Isu Terkini dan Isu Khusus Lainnya	12	2115	1 175	1 100	2 775	3 75	2 75	3 340	2 575
676	Kepala Subbagian Tata Usaha	9	1455	1 175	1 100	1 450	2 50	1 30	3 340	1 310
677	Kepala Subbidang Kajian Hak Asasi Manusia	9	1455	1 175	1 100	1 450	2 50	1 30	3 340	1 310
678	Kepala Subbidang Kajian Keamanan dan Perdamaian Internasional	9	1455	1 175	1 100	1 450	2 50	1 30	3 340	1 310
679	Kepala Subbidang Kajian Penanggulangan Terorisme dan Kejahatan Lintas Negara	9	1455	1 175	1 100	1 450	2 50	1 30	3 340	1 310
680	Kepala Subbidang Kajian Isu-Isu Kemanusiaan	9	1455	1 175	1 100	1 450	2 50	1 30	3 340	1 310
681	Kepala Subbidang Kajian Kerja Sama Pembangunan, Ekonomi, dan Keuangan Internasional	9	1455	1 175	1 100	1 450	2 50	1 30	3 340	1 310
682	Kepala Subbidang Kajian Pembangunan Berkelanjutan dan Lingkungan Hidup	9	1455	1 175	1 100	1 450	2 50	1 30	3 340	1 310
683	Kepala Subbidang Kajian Perdagangan, Perindustrian, dan Investasi	9	1455	1 175	1 100	1 450	2 50	1 30	3 340	1 310
684	Kepala Subbidang Kajian Komoditi dan Hak Kekayaan Intelektual	9	1455	1 175	1 100	1 450	2 50	1 30	3 340	1 310
685	Kepala Subbidang Kajian Pembangunan Sosial	9	1455	1 175	1 100	1 450	2 50	1 30	3 340	1 310
686	Kepala Subbidang Kajian Sosial Budaya dan Lembaga Nonpemerintah	9	1455	1 175	1 100	1 450	2 50	1 30	3 340	1 310
687	Kepala Subbidang Kajian Isu-Isu Terkini	9	1455	1 175	1 100	1 450	2 50	1 30	3 340	1 310
688	Kepala Subbidang Kajian Isu-Isu Khusus Lainnya	9	1455	1 175	1 100	1 450	2 50	1 30	3 340	1 310
PUSAT PENDIDIKAN DAN PELATIHAN										

NO.	NAMA JABATAN	KELAS JABATAN	NILAI JABATAN	FAKTOR-1 RUANG LINGKUP & DAMPAK	FAKTOR-2 PENGATURAN ORGANISASI	FAKTOR-3 WEWENANG PENYELIAAN & MANAJERIAL	FAKTOR-4 HUBUNGAN PERSONAL		FAKTOR-5 KESULITAN PENGARAHAN PEKERJAAN	FAKTOR-6 KONDISI LAIN
							SIFAT HUB.	TUJUAN HUB.		
689	Kepala Pusat Pendidikan dan Pelatihan	15	3400	3 550	2 250	2 775	4 100	3 100	5 650	3 975
690	Direktur Sekolah Staf dan Pimpinan Kementerian Luar Negeri (UPT Sesparlu)	13	2575	2 350	1 100	2 775	2 50	2 75	5 650	2 575
691	Direktur Sekolah Staf Dinas Luar Negeri (UPT Sedlilu)	13	2575	2 350	1 100	2 775	2 50	2 75	5 650	2 575
692	Direktur Sekolah Dinas Luar Negeri (UPT Sekdlilu)	13	2575	2 350	1 100	2 775	2 50	2 75	5 650	2 575
693	Kepala Bidang Perencanaan, Pengembangan dan Evaluasi	12	2280	1 175	1 100	2 775	3 75	2 75	4 505	2 575
694	Kepala Bidang Pendidikan dan Pelatihan NonDiplomatik	12	2280	1 175	1 100	2 775	3 75	2 75	4 505	2 575
695	Kepala Bidang Pendidikan dan Pelatihan Teknis	12	2280	1 175	1 100	2 775	3 75	2 75	4 505	2 575
696	Kepala Bidang Kerja Sama Pendidikan dan Pelatihan	12	2280	1 175	1 100	2 775	3 75	2 75	4 505	2 575
697	Kepala Bagian Tata Usaha	12	2280	1 175	1 100	2 775	3 75	2 75	4 505	2 575
698	Kepala Bidang Penyelenggaraan Pendidikan dan Pelatihan (Sesparlu)	11	1965	2 350	1 100	1 450	3 75	2 75	3 340	2 575
699	Kepala Bidang Penyelenggaraan Pendidikan dan Pelatihan (Sedlilu)	11	1965	2 350	1 100	1 450	3 75	2 75	3 340	2 575
700	Kepala Bidang Penyelenggaraan Pendidikan dan Pelatihan (Sekdlilu)	11	1965	2 350	1 100	1 450	3 75	2 75	3 340	2 575
701	Kepala Subbagian Tata Usaha (Sesparlu)	9	1500	1 175	1 100	1 450	2 50	2 75	3 340	1 310
702	Kepala Subbagian Tata Usaha (Sedlilu)	9	1500	1 175	1 100	1 450	2 50	2 75	3 340	1 310
703	Kepala Subbagian Tata Usaha (Sekdlilu)	9	1500	1 175	1 100	1 450	2 50	2 75	3 340	1 310
704	Kepala Subbidang Perencanaan	9	1500	1 175	1 100	1 450	2 50	2 75	3 340	1 310
705	Kepala Subbidang Pengembangan	9	1500	1 175	1 100	1 450	2 50	2 75	3 340	1 310
706	Kepala Subbidang Evaluasi	9	1500	1 175	1 100	1 450	2 50	2 75	3 340	1 310
707	Kepala Subbidang Pendidikan dan Pelatihan Nondiplomatik I	9	1500	1 175	1 100	1 450	2 50	2 75	3 340	1 310
708	Kepala Subbidang Pendidikan dan Pelatihan Nondiplomatik II	9	1500	1 175	1 100	1 450	2 50	2 75	3 340	1 310

- 72 -

NO.	NAMA JABATAN	KELAS JABATAN	NILAI JABATAN	FAKTOR-1 RUANG LINGKUP & DAMPAK	FAKTOR-2 PENGATURAN ORGANISASI	FAKTOR-3 WEWENANG PENYELIAAN & MANAJERIAL	FAKTOR-4 HUBUNGAN PERSONAL		FAKTOR-5 KESULITAN PENGARAHAN PEKERJAAN	FAKTOR-6 KONDISI LAIN
							SIFAT HUB.	TUJUAN HUB.		
709	Kepala Subbidang Pendidikan dan Pelatihan Nondiplomatik III	9	1500	1 175	1 100	1 450	2 50	2 75	3 340	1 310
710	Kepala Subbidang Pendidikan dan Pelatihan Teknis I	9	1500	1 175	1 100	1 450	2 50	2 75	3 340	1 310
711	Kepala Subbidang Pendidikan dan Pelatihan Teknis II	9	1500	1 175	1 100	1 450	2 50	2 75	3 340	1 310
712	Kepala Subbidang Kerja Sama Pendidikan dan Pelatihan I	9	1500	1 175	1 100	1 450	2 50	2 75	3 340	1 310
713	Kepala Subbidang Kerja Sama Pendidikan dan Pelatihan II	9	1500	1 175	1 100	1 450	2 50	2 75	3 340	1 310
714	Kepala Subbidang Kerja Sama Pendidikan dan Pelatihan III	9	1500	1 175	1 100	1 450	2 50	2 75	3 340	1 310
715	Kepala Subbidang Keuangan	9	1500	1 175	1 100	1 450	2 50	2 75	3 340	1 310
716	Kepala Subbidang Umum dan Kepegawaian	9	1500	1 175	1 100	1 450	2 50	2 75	3 340	1 310
717	Kepala Subbidang Dokumentasi dan Teknologi Informasi	9	1500	1 175	1 100	1 450	2 50	2 75	3 340	1 310
718	Kepala Seksi Penguasaan Pengetahuan dan Keahlian Dasar Diplomas	9	1455	1 175	1 100	1 450	2 50	1 30	3 340	1 310
719	Kepala Seksi Penguasaan Keterampilan Dasar Diplomas	9	1455	1 175	1 100	1 450	2 50	1 30	3 340	1 310
720	Kepala Seksi Peningkatan Pengetahuan dan Keahlian Diplomas	9	1455	1 175	1 100	1 450	2 50	1 30	3 340	1 310
721	Kepala Seksi Peningkatan Keterampilan Diplomas	9	1455	1 175	1 100	1 450	2 50	1 30	3 340	1 310
722	Kepala Seksi Kepemimpinan Diplomas	9	1455	1 175	1 100	1 450	2 50	1 30	3 340	1 310
723	Kepala Seksi Manajemen Diplomas	9	1455	1 175	1 100	1 450	2 50	1 30	3 340	1 310
	PUSAT TEKNOLOGI INFORMASI DAN KOMUNIKASI KEMENTERIAN DAN PERWAKILAN									
724	Kepala Pusat Teknologi Informasi dan Komunikasi Kementerian dan Perwakilan	15	3420	2 350	2 250	3 900	3 75	2 75	5 650	4 1120

- 73 -

NO.	NAMA JABATAN	KELAS JABATAN	NILAI JABATAN	FAKTOR-1 RUANG LINGKUP & DAMPAK	FAKTOR-2 PENGATURAN ORGANISASI	FAKTOR-3 WEWENANG PENYELIAAN & MANAJERIAL	FAKTOR-4 HUBUNGAN PERSONAL		FAKTOR-5 KESULITAN PENGARAHAN PEKERJAAN	FAKTOR-6 KONDISI LAIN
							SIFAT HUB.	TUJUAN HUB.		
725	Kepala Bidang Perencanaan dan Tata Kelola Teknologi Informasi dan Komunikasi	12	2235	1 175	1 100	2 775	3 75	1 30	4 505	2 575
726	Kepala Bidang Keamanan Informasi dan Persandian Diplomatik	12	2235	1 175	1 100	2 775	3 75	1 30	4 505	2 575
727	Kepala Bidang Infrastruktur	12	2235	1 175	1 100	2 775	3 75	1 30	4 505	2 575
728	Kepala Bidang Sistem Informasi	12	2235	1 175	1 100	2 775	3 75	1 30	4 505	2 575
729	Kepala Bidang Sistem Komunikasi	12	2235	1 175	1 100	2 775	3 75	1 30	4 505	2 575
730	Kepala Bagian Tata Usaha	12	2115	1 175	1 100	2 775	3 75	2 75	3 340	2 575
731	Kepala Subbagian Program dan Evaluasi	9	1430	1 175	1 100	1 450	1 25	1 30	3 340	1 310
732	Kepala Subbagian Kepegawaian dan Naskah Dinas	9	1430	1 175	1 100	1 450	1 25	1 30	3 340	1 310
733	Kepala Subbagian Perbendaharaan dan Kerumahtanggaan	9	1430	1 175	1 100	1 450	1 25	1 30	3 340	1 310
	PUSAT PEMBINAAN JABATAN FUNGSIONAL									
734	Kepala Pusat Pembinaan Jabatan Fungsional	15	3230	3 550	2 250	2 775	3 75	3 100	4 505	3 975
735	Kepala Bidang Pembinaan Fungsional Diplomat	12	2280	1 175	1 100	2 775	3 75	2 75	4 505	2 575
736	Kepala Bidang Pembinaan Fungsional NonDiplomatik I	12	2280	1 175	1 100	2 775	3 75	2 75	4 505	2 575
737	Kepala Bidang Pembinaan Fungsional NonDiplomatik II	12	2280	1 175	1 100	2 775	3 75	2 75	4 505	2 575
738	Kepala Bagian Tata Usaha	12	2280	1 175	1 100	2 775	3 75	2 75	4 505	2 575
739	Kepala Subbidang Standardisasi, Akreditasi dan Sertifikasi (Pembinaan Fungsional Diplomat)	9	1455	1 175	1 100	1 450	2 50	1 30	3 340	1 310
740	Kepala Subbidang Penilaian Angka Kredit, Pengolahan Data, Informasi, dan Pelaporan (Pembinaan Fungsional Diplomat)	9	1455	1 175	1 100	1 450	2 50	1 30	3 340	1 310
741	Kepala Subbidang Peningkatan Kompetensi (Pembinaan Fungsional Diplomat)	9	1455	1 175	1 100	1 450	2 50	1 30	3 340	1 310

NO.	NAMA JABATAN	KELAS JABATAN	NILAI JABATAN	FAKTOR-1 RUANG LINGKUP & DAMPAK		FAKTOR-2 PENGATURAN ORGANISASI		FAKTOR-3 WEWENANG PENYELIAAN & MANAJERIAL		FAKTOR-4 HUBUNGAN PERSONAL		FAKTOR-5 KESULITAN PENGARAHAN PEKERJAAN		FAKTOR-6 KONDISI LAIN			
				1	175	1	100	1	450	SIFAT HUB.	TUJUAN HUB.	3	340	1	310		
742	Kepala Subbidang Standardisasi, Akreditasi dan Sertifikasi (Pembinaan Fungsional NonDiplomatik I)	9	1455	1	175	1	100	1	450	2	50	1	30	3	340	1	310
743	Kepala Subbidang Penilaian Angka Kredit, Pengolahan Data, Informasi, dan Pelaporan (Pembinaan Fungsional NonDiplomatik I)	9	1455	1	175	1	100	1	450	2	50	1	30	3	340	1	310
744	Kepala Subbidang Peningkatan Kompetensi (Pembinaan Fungsional NonDiplomatik I)	9	1455	1	175	1	100	1	450	2	50	1	30	3	340	1	310
745	Kepala Subbidang Standardisasi, Akreditasi dan Sertifikasi (Pembinaan Fungsional NonDiplomatik II)	9	1455	1	175	1	100	1	450	2	50	1	30	3	340	1	310
746	Kepala Subbidang Penilaian Angka Kredit, Pengolahan Data, Informasi, dan Pelaporan (Pembinaan Fungsional NonDiplomatik II)	9	1455	1	175	1	100	1	450	2	50	1	30	3	340	1	310
747	Kepala Subbidang Peningkatan Kompetensi (Pembinaan Fungsional NonDiplomatik II)	9	1455	1	175	1	100	1	450	2	50	1	30	3	340	1	310
748	Kepala Subbagian Program dan Evaluasi	9	1455	1	175	1	100	1	450	2	50	1	30	3	340	1	310
749	Kepala Subbagian Kepegawaian dan Naskah Dinas	9	1455	1	175	1	100	1	450	2	50	1	30	3	340	1	310
750	Kepala Subbagian Perbendaharaan dan Kerumahtanggaan	9	1455	1	175	1	100	1	450	2	50	1	30	3	340	1	310

MENTERI LUAR NEGERI
REPUBLIK INDONESIA,

RETNO L.P. MARSUDI

NO.	NAMA JABATAN	KELAS JABATAN	NILAI JABATAN	FAKTOR-1 RUANG LINGKUP & DAMPAK		FAKTOR-2 PENGATURAN ORGANISASI		FAKTOR-3 WEWENANG PENYELIAAN & MANAJERIAL		FAKTOR-4 HUBUNGAN PERSONAL		FAKTOR-5 KESULITAN PENGARAHAN PEKERJAAN		FAKTOR-6 KONDISI LAIN	
				1	175	1	100	1	450	SIFAT HUB.	TUJUAN HUB.	3	340	1	310

- 75 -

LAMPIRAN V
PERATURAN MENTERI LUAR NEGERI
REPUBLIK INDONESIA
NOMOR
TENTANG JABATAN, KELAS JABATAN,
DAN PETA JABATAN DI LINGKUNGAN
KEMENTERIAN LUAR NEGERI

HASIL EVALUASI JABATAN FUNGSIONAL, JABATAN PELAKSANA, DAN JABATAN LAINNYA
DI LINGKUNGAN KEMENTERIAN LUAR NEGERI

NO.	NAMA JABATAN	KELAS JABATAN	NILAI JABATAN	FAKTOR 1 Pengetahuan (Level 1-9)		FAKTOR 2 Pengawasan (Level 1-5)		FAKTOR 3 Pedoman (Level 1-5)		FAKTOR 4 Kompleksitas (Level 1-6)		FAKTOR 5 R.Lingkup & Pengaruh (Level 1-6)		FAKTOR 6 Hub. Pribadi (Level 1-4)		FAKTOR 7 Tujuan Hubungan (Level 1-4)		FAKTOR 8 Tuntutan Fisik (Level 1-3)		FAKTOR 9 Lingk. Kerja (Level 1-3)		
				7	1,250	1,250	4	450	3	275	3	150	3	150	4	110	4	220	1	5	1	5
Jabatan Fungsional																						
1	Diplomat Utama	13	2,615	7	1,250	1,250	4	450	3	275	3	150	3	150	4	110	4	220	1	5	1	5
2	Diplomat Madya	11	1,915	6	950	950	3	275	3	275	3	150	2	75	3	60	3	120	1	5	1	5
3	Diplomat Muda	9	1,385	6	950	950	2	125	2	125	2	75	1	25	2	25	2	50	1	5	1	5
4	Diplomat Pertama	8	1,315	5	750	750	2	125	2	125	3	150	2	75	3	60	1	20	1	5	1	5

- 76 -

NO.	NAMA JABATAN	KELAS JABATAN	NILAI JABATAN	FAKTOR 1 Pengetahuan (Level 1-9)		FAKTOR 2 Pengawasan (Level 1-5)		FAKTOR 3 Pedoman (Level 1-5)		FAKTOR 4 Kompleksitas (Level 1-6)		FAKTOR 5 R.Lingkup & Pengaruh (Level 1-6)		FAKTOR 6 Hub. Pribadi (Level 1-4)		FAKTOR 7 Tujuan Hubungan (Level 1-4)		FAKTOR 8 Tuntutan Fisik (Level 1-3)		FAKTOR 9 Lingk. Kerja (Level 1-3)		
				7	1,250	1,250	3	275 <td>2</td> <td>125</td> <td>2</td> <td>75</td> <td>2</td> <td>75</td> <td>2</td> <td>25</td> <td>2</td> <td>50</td> <td>2</td> <td>20</td> <td>2</td> <td>20</td>	2	125	2	75	2	75	2	25	2	50	2	20	2	20
5	Arsiparis Madya	11	1,915	7	1,250	1,250	3	275	2	125	2	75	2	75	2	25	2	50	2	20	2	20
6	Arsiparis Muda	9	1,385	6	950	950	2	125	2	125	2	75	1	25	2	25	2	50	1	5	1	5
7	Arsiparis Pertama	8	1,315	5	750	750	2	125	2	125	3	150	2	75	3	60	1	20	1	5	1	5
8	Arsiparis Penyelia	8	1,155	4	550	550	3	275	2	125	2	75	2	75	2	25	1	20	1	5	1	5
9	Arsiparis Pelaksana Lanjutan	7	1,005	4	550	550	2	125	2	125	2	75	2	75	2	25	1	20	1	5	1	5
10	Arsiparis Pelaksana	6	740	4	550	550	1	25	1	25	1	25	2	75	1	10	1	20	1	5	1	5
11	Auditor Madya	11	1,915	6	950	950	3	275	3	275	3	150	2	75	3	60	3	120	1	5	1	5
12	Auditor Muda	9	1,385	6	950	950	2	125	2	125	2	75	1	25	2	25	2	50	1	5	1	5
13	Auditor Pertama	8	1,315	5	750	750	2	125	2	125	3	150	2	75	3	60	1	20	1	5	1	5

- 77-

NO.	NAMA JABATAN	KELAS JABATAN	NILAI JABATAN	FAKTOR 1 Pengetahuan (Level 1-9)			FAKTOR 2 Pengawasan (Level 1-5)			FAKTOR 3 Pedoman (Level 1-5)			FAKTOR 4 Kompleksitas (Level 1-6)			FAKTOR 5 R.Lingkup & Pengaruh (Level 1-6)			FAKTOR 6 Hub. Pribadi (Level 1-4)			FAKTOR 7 Tujuan Hubungan (Level 1-4)			FAKTOR 8 Tuntutan Fisik (Level 1-3)			FAKTOR 9 Lingk. Kerja (Level 1-3)		
14	Auditor Penyelia	8	1,180	3	350	350	3	275	3	275	3	150	2	75	2	25	1	20	1	5	1	5	1	5	1	5				
15	Auditor Pelaksana Lanjutan	7	940	3	350	350	2	125	3	275	2	75	2	75	1	10	1	20	1	5	1	5	1	5	1	5				
16	Auditor Pelaksana	6	790	3	350	350	2	125	2	125	2	75	2	75	1	10	1	20	1	5	1	5	1	5	1	5				
17	Sandiman Madya	11	1,965	5	750	750	3	275	4	450	4	255	3	150	2	25	2	50	1	5	1	5	1	5	1	5				
18	Sandiman Muda	9	1,385	5	750	750	2	125	2	125	3	150	3	150	2	25	2	50	1	5	1	5	1	5	1	5				
19	Sandiman Pertama	8	1,315	5	750	750	2	125	2	125	3	150	2	75	3	60	1	20	1	5	1	5	1	5	1	5				
20	Sandiman Penyelia	8	1,155	4	550	550	3	275	2	125	2	75	2	75	2	25	1	20	1	5	1	5	1	5	1	5				
21	Sandiman Pelaksana Lanjutan	7	1,005	4	550	550	2	125	2	125	2	75	2	75	2	25	1	20	1	5	1	5	1	5	1	5				
22	Sandiman Pelaksana	6	740	3	350	350	2	125	2	125	2	75	1	25	1	10	1	20	1	5	1	5	1	5	1	5				

- 78-

NO.	NAMA JABATAN	KELAS JABATAN	NILAI JABATAN	FAKTOR 1 Pengetahuan (Level 1-9)			FAKTOR 2 Pengawasan (Level 1-5)			FAKTOR 3 Pedoman (Level 1-5)			FAKTOR 4 Kompleksitas (Level 1-6)			FAKTOR 5 R.Lingkup & Pengaruh (Level 1-6)			FAKTOR 6 Hub. Pribadi (Level 1-4)			FAKTOR 7 Tujuan Hubungan (Level 1-4)			FAKTOR 8 Tuntutan Fisik (Level 1-3)			FAKTOR 9 Lingk. Kerja (Level 1-3)		
23	Widyaiswara Utama	13	2,615	7	1,250	1,250	4	450	3	275	3	150	3	150	4	110	4	220	1	5	1	5	1	5	1	5				
24	Widyaiswara Madya	11	1,915	6	950	950	3	275	3	275	3	150	2	75	3	60	3	120	1	5	1	5	1	5	1	5				
25	Widyaiswara Muda	9	1,385	6	950	950	2	125	2	125	2	75	1	25	2	25	2	50	1	5	1	5	1	5	1	5				
26	Pamong Budaya Madya	11	1,865	3	350	350	4	450	4	450	4	255	4	225	3	60	2	50	2	20	1	5	1	5	1	5				
27	Pamong Budaya Muda	9	1,420	3	350	350	3	275	3	275	3	150	3	150	3	60	3	120	2	20	2	20	2	20	2	20				
28	Pamong Budaya Pertama	8	1,300	3	350	350	3	275	3	275	3	150	3	150	2	25	2	50	2	20	1	5	1	5	1	5				
29	Pamong Budaya Penyelia	8	1,105	3	350	350	3	275	3	275	2	75	2	75	2	25	1	20	1	5	1	5	1	5	1	5				
30	Pamong Budaya Pelaksana Lanjutan	7	1,005	4	550	550	2	125	2	125	2	75	2	75	2	25	1	20	1	5	1	5	1	5	1	5				
31	Pustakawan Madya	11	1,965	5	750	750	3	275	4	450	4	255	3	150	2	25	2	50	1	5	1	5	1	5	1	5				

- 79-

NO.	NAMA JABATAN	KELAS JABATAN	NILAI JABATAN	FAKTOR 1 Pengetahuan (Level 1-9)			FAKTOR 2 Pengawasan (Level 1-5)		FAKTOR 3 Pedoman (Level 1-5)		FAKTOR 4 Kompleksitas (Level 1-6)		FAKTOR 5 R.Lingkup & Pengaruh (Level 1-6)		FAKTOR 6 Hub. Pribadi (Level 1-4)		FAKTOR 7 Tujuan Hubungan (Level 1-4)		FAKTOR 8 Tuntutan Fisik (Level 1-3)			FAKTOR 9 Lingk. Kerja (Level 1-3)	
				6	950	950	2	125	2	125	2	75	1	25	2	25	2	50	1	5	1	5	
32	Pustakawan Muda	9	1,365	6	950	950	2	125	2	125	2	75	1	25	2	25	2	50	1	5	1	5	
33	Pustakawan Pertama	8	1,315	5	750	750	2	125	2	125	3	150	2	75	3	60	1	20	1	5	1	5	
34	Pustakawan Pelaksana	6	740	3	350	350	2	125	2	125	2	75	1	25	1	10	1	20	1	5	1	5	
35	Perancang Peraturan Perundang-undangan Madya	11	1,865	6	950	950	3	275	3	275	3	150	3	150	2	25	2	50	1	5	1	5	
36	Perancang Peraturan Perundang-undangan Muda	9	1,405	6	950	950	2	125	2	125	2	75	2	75	2	25	1	20	1	5	1	5	
37	Perancang Peraturan Perundang-undangan Pertama	8	1,280	5	750	750	2	125	2	125	3	150	2	75	2	25	1	20	1	5	1	5	
38	Dokter Madya	12	2,275	7	1,250	1,250	3	275	3	275	3	150	4	225	2	25	2	50	1	5	2	20	
39	Dokter Muda	10	1,750	6	950	950	2	125	3	275	3	150	3	150	2	25	2	50	1	5	2	20	
40	Dokter Pertama	9	1,550	5	750	750	2	125	3	275	3	150	3	150	2	25	2	50	1	5	2	20	

- 80-

NO.	NAMA JABATAN	KELAS JABATAN	NILAI JABATAN	FAKTOR 1 Pengetahuan (Level 1-9)			FAKTOR 2 Pengawasan (Level 1-5)		FAKTOR 3 Pedoman (Level 1-5)		FAKTOR 4 Kompleksitas (Level 1-6)		FAKTOR 5 R.Lingkup & Pengaruh (Level 1-6)		FAKTOR 6 Hub. Pribadi (Level 1-4)		FAKTOR 7 Tujuan Hubungan (Level 1-4)		FAKTOR 8 Tuntutan Fisik (Level 1-3)			FAKTOR 9 Lingk. Kerja (Level 1-3)	
				7	1,250	1,250	3	275	3	275	3	150	4	225	2	25 <td>2</td> <td>50</td> <td>1</td> <td>5</td> <td>2</td> <td>20</td>	2	50	1	5	2	20	
41	Dokter Gigi Madya	12	2,275	7	1,250	1,250	3	275	3	275	3	150	4	225	2	25	2	50	1	5	2	20	
42	Dokter Gigi Muda	10	1,750	6	950	950	2	125	3	275	3	150	3	150	2	25	2	50	1	5	2	20	
43	Dokter Gigi Pertama	9	1,550	5	750	750	2	125	3	275	3	150	3	150	2	25	2	50	1	5	2	20	
44	Perawat Penyelia	8	1,315	5	750	750	2	125	2	125	3	150	2	75	3	60	1	20	1	5	1	5	
45	Perawat Pelaksana Lanjutan	7	900	3	350	350	1	25	3	275	2	75	2	75	2	25	2	50	1	5	2	20	
46	Perawat Gigi Penyelia	8	1,315	5	750	750	2	125	2	125	3	150	2	75	3	60	1	20	1	5	1	5	
47	Perawat Gigi Pelaksana Lanjutan	7	900	3	350	350	1	25	3	275	2	75	2	75	2	25	2	50	1	5	2	20	
48	Apoteker Pertama	8	1,175	4	550	550	1	25	3	275	3	150	2	75	2	25	2	50	1	5	2	20	
49	Analisis Kepegawaian Pertama	8	1,315	5	750	750	2	125	2	125	3	150	2	75	3	60	1	20	1	5	1	5	

- 81-

NO.	NAMA JABATAN	KELAS JABATAN	NILAI JABATAN	FAKTOR 1 Pengetahuan (Level 1-9)			FAKTOR 2 Pengawasan (Level 1-5)			FAKTOR 3 Pedoman (Level 1-5)			FAKTOR 4 Kompleksitas (Level 1-6)			FAKTOR 5 R.Lingkup & Pengaruh (Level 1-6)			FAKTOR 6 Hub. Pribadi (Level 1-4)			FAKTOR 7 Tujuan Hubungan (Level 1-4)			FAKTOR 8 Tuntutan Fisik (Level 1-3)			FAKTOR 9 Lingk. Kerja (Level 1-3)		
				5	750	750	2	125	2	125	3	150	2	75	3	60	1	20	1	5	1	5								
50	Analisis Kepegawaian Penyelia	8	1,315	5	750	750	2	125	2	125	3	150	2	75	3	60	1	20	1	5	1	5								
51	Analisis Kepegawaian Pelaksana Lanjutan	7	900	3	350	350	1	25	3	275	2	75	2	75	2	25	2	50	1	5	2	20								
52	Analisis Kepegawaian Pelaksana	6	790	3	350	350	2	125	2	125	2	75	2	75	1	10	1	20	1	5	1	5								
53	Perencana Madya	11	1,980	6	950	950	4	450	2	125	3	150	3	150	2	25	3	120	1	5	1	5								
54	Perencana Muda	9	1,420	6	950	950	2	125	2	125	2	75	2	75	1	10	2	50	1	5	1	5								
55	Perencana Pertama	8	1,280	5	750	750	2	125	2	125	3	150	2	75	2	25	1	20	1	5	1	5								
56	Assesor SDM Aparatur Pertama	8	1,280	5	750	750	2	125	2	125	3	150	2	75	2	25	1	20	1	5	1	5								
57	Pranata Komputer Pertama	8	1,280	5	750	750	2	125	2	125	3	150	2	75	2	25	1	20	1	5	1	5								
58	Pengelola Pengadaan Barang/Jasa Muda	9	1,420	6	950	950	2	125	2	125	2	75	2	75	1	10	2	50	1	5	1	5								

- 82-

NO.	NAMA JABATAN	KELAS JABATAN	NILAI JABATAN	FAKTOR 1 Pengetahuan (Level 1-9)			FAKTOR 2 Pengawasan (Level 1-5)			FAKTOR 3 Pedoman (Level 1-5)			FAKTOR 4 Kompleksitas (Level 1-6)			FAKTOR 5 R.Lingkup & Pengaruh (Level 1-6)			FAKTOR 6 Hub. Pribadi (Level 1-4)			FAKTOR 7 Tujuan Hubungan (Level 1-4)			FAKTOR 8 Tuntutan Fisik (Level 1-3)			FAKTOR 9 Lingk. Kerja (Level 1-3)		
				5	750	750	2	125	2	125	3	150	2	75	3	60	1	20	1	5	1	5								
59	Pengelola Pengadaan Barang/Jasa Pertama	8	1,315	5	750	750	2	125	2	125	3	150	2	75	3	60	1	20	1	5	1	5								
	Jabatan Pelaksana dan Jabatan Lainnya																													
60	Staf Ahli	16	4,010	8	1,550	1,550	5	650	5	650	5	325	6	450	4	110	4	220	3	50	1	5								
61	Staf Khusus	16	4,010	8	1,550	1,550	5	650	5	650	5	325	6	450	4	110	4	220	3	50	1	5								
62	Penata Keuangan	7	890	5	750	750	1	25	1	25	1	25	1	25	1	10	1	20	1	5	1	5								
63	Analisis Akreditasi Lembaga Diklat	7	890	5	750	750	1	25	1	25	1	25	1	25	1	10	1	20	1	5	1	5								
64	Analisis Akuntabilitas Kinerja Aparatur	7	890	5	750	750	1	25	1	25	1	25	1	25	1	10	1	20	1	5	1	5								
65	Analisis Bangunan dan Perumahan	7	890	5	750	750	1	25	1	25	1	25	1	25	1	10	1	20	1	5	1	5								

- 83-

NO.	NAMA JABATAN	KELAS JABATAN	NILAI JABATAN	FAKTOR 1 Pengetahuan (Level 1-9)			FAKTOR 2 Pengawasan (Level 1-5)		FAKTOR 3 Pedoman (Level 1-5)		FAKTOR 4 Kompleksitas (Level 1-6)		FAKTOR 5 R.Lingkup & Pengaruh (Level 1-6)		FAKTOR 6 Hub. Pribadi (Level 1-4)		FAKTOR 7 Tujuan Hubungan (Level 1-4)		FAKTOR 8 Tuntutan Fisik (Level 1-3)		FAKTOR 9 Lingk. Kerja (Level 1-3)	
				5	750	750	1	25	1	25	1	25	1	25	1	10	1	20	1	5	1	5
66	Analisis Berita	7	890	5	750	750	1	25	1	25	1	25	1	10	1	20	1	5	1	5		
67	Analisis Data dan Informasi	7	890	5	750	750	1	25	1	25	1	25	1	10	1	20	1	5	1	5		
68	Analisis Diklat	7	890	5	750	750	1	25	1	25	1	25	1	10	1	20	1	5	1	5		
69	Analisis Hubungan Antar Lembaga	7	890	5	750	750	1	25	1	25	1	25	1	10	1	20	1	5	1	5		
70	Analisis Informasi Pengembangan Sumber Daya Manusia Aparatur	7	890	5	750	750	1	25	1	25	1	25	1	10	1	20	1	5	1	5		
71	Analisis Jabatan	7	890	5	750	750	1	25	1	25	1	25	1	10	1	20	1	5	1	5		
72	Analisis Keamanan	7	890	5	750	750	1	25	1	25	1	25	1	10	1	20	1	5	1	5		
73	Analisis Kebijakan Barang Milik Negara	7	890	5	750	750	1	25	1	25	1	25	1	10	1	20	1	5	1	5		
74	Analisis Kelembagaan	7	890	5	750	750	1	25	1	25	1	25	1	10	1	20	1	5	1	5		

- 84-

NO.	NAMA JABATAN	KELAS JABATAN	NILAI JABATAN	FAKTOR 1 Pengetahuan (Level 1-9)			FAKTOR 2 Pengawasan (Level 1-5)		FAKTOR 3 Pedoman (Level 1-5)		FAKTOR 4 Kompleksitas (Level 1-6)		FAKTOR 5 R.Lingkup & Pengaruh (Level 1-6)		FAKTOR 6 Hub. Pribadi (Level 1-4)		FAKTOR 7 Tujuan Hubungan (Level 1-4)		FAKTOR 8 Tuntutan Fisik (Level 1-3)		FAKTOR 9 Lingk. Kerja (Level 1-3)	
				5	750	750	1	25	1	25	1	25	1	25	1	10	1	20	1	5	1	5
75	Analisis Kemitraan	7	890	5	750	750	1	25	1	25	1	25	1	10	1	20	1	5	1	5		
76	Analisis Kerja Sama	7	890	5	750	750	1	25	1	25	1	25	1	10	1	20	1	5	1	5		
77	Analisis Kerja Sama Diklat	7	890	5	750	750	1	25	1	25	1	25	1	10	1	20	1	5	1	5		
78	Analisis Keuangan	7	890	5	750	750	1	25	1	25	1	25	1	10	1	20	1	5	1	5		
79	Analisis Kompetensi	7	890	5	750	750	1	25	1	25	1	25	1	10	1	20	1	5	1	5		
80	Analisis Kompetensi Tenaga Pengajar	7	890	5	750	750	1	25	1	25	1	25	1	10	1	20	1	5	1	5		
81	Analisis Konsultasi dan Bantuan Hukum	7	890	5	750	750	1	25	1	25	1	25	1	10	1	20	1	5	1	5		
82	Analisis Laporan Akuntabilitas Kinerja	7	890	5	750	750	1	25	1	25	1	25	1	10	1	20	1	5	1	5		
83	Analisis Laporan Keuangan	7	1,005	4	550	550	2	125	2	125	2	75	2	75	2	25	1	20	1	5	1	5

- 85-

NO.	NAMA JABATAN	KELAS JABATAN	NILAI JABATAN	FAKTOR 1 Pengetahuan (Level 1-9)			FAKTOR 2 Pengawasan (Level 1-5)			FAKTOR 3 Pedoman (Level 1-5)			FAKTOR 4 Kompleksitas (Level 1-6)			FAKTOR 5 R.Lingkup & Pengaruh (Level 1-6)			FAKTOR 6 Hub. Pribadi (Level 1-4)			FAKTOR 7 Tujuan Hubungan (Level 1-4)			FAKTOR 8 Tuntutan Fisik (Level 1-3)			FAKTOR 9 Lingk. Kerja (Level 1-3)		
				5	750	750	1	25	1	25	1	25	1	25	1	25	1	25	1	10	1	20	1	5	1	5	1	5	1	5
84	Analisis Laporan Pertanggungjawaban Bendahara	7	890	5	750	750	1	25	1	25	1	25	1	25	1	25	1	10	1	20	1	5	1	5	1	5				
85	Analisis Laporan Realisasi Anggaran	7	890	5	750	750	1	25	1	25	1	25	1	25	1	25	1	10	1	20	1	5	1	5	1	5				
86	Analisis Monitoring dan Evaluasi Pelaksanaan Anggaran	7	890	5	750	750	1	25	1	25	1	25	1	25	1	25	1	10	1	20	1	5	1	5	1	5				
87	Analisis Monitoring, Evaluasi dan Pelaporan	7	890	5	750	750	1	25	1	25	1	25	1	25	1	25	1	10	1	20	1	5	1	5	1	5				
88	Analisis Organisasi dan Tata Laksana	7	890	5	750	750	1	25	1	25	1	25	1	25	1	25	1	10	1	20	1	5	1	5	1	5				
89	Analisis Pelaksanaan Program Pengembangan Pendidikan	7	890	5	750	750	1	25	1	25	1	25	1	25	1	25	1	10	1	20	1	5	1	5	1	5				
90	Analisis Pelanggaran Disiplin	7	890	5	750	750	1	25	1	25	1	25	1	25	1	25	1	10	1	20	1	5	1	5	1	5				
91	Analisis Pelaporan dan Transaksi Keuangan	7	890	5	750	750	1	25	1	25	1	25	1	25	1	25	1	10	1	20	1	5	1	5	1	5				
92	Analisis Pengaduan Masyarakat	7	890	5	750	750	1	25	1	25	1	25	1	25	1	25	1	10	1	20	1	5	1	5	1	5				

- 86-

NO.	NAMA JABATAN	KELAS JABATAN	NILAI JABATAN	FAKTOR 1 Pengetahuan (Level 1-9)			FAKTOR 2 Pengawasan (Level 1-5)			FAKTOR 3 Pedoman (Level 1-5)			FAKTOR 4 Kompleksitas (Level 1-6)			FAKTOR 5 R.Lingkup & Pengaruh (Level 1-6)			FAKTOR 6 Hub. Pribadi (Level 1-4)			FAKTOR 7 Tujuan Hubungan (Level 1-4)			FAKTOR 8 Tuntutan Fisik (Level 1-3)			FAKTOR 9 Lingk. Kerja (Level 1-3)		
				5	750	750	1	25	1	25 <th>1</th> <th>25</th> <th>1</th> <th>25 <th>1</th><th>25</th><th>1</th><th>25 <th>1</th><th>10</th><th>1</th><th>20 <th>1</th><th>5</th><th>1</th><th>5 <th>1</th><th>5</th><th>1</th><th>5 </th></th></th></th></th>	1	25	1	25 <th>1</th> <th>25</th> <th>1</th> <th>25 <th>1</th><th>10</th><th>1</th><th>20 <th>1</th><th>5</th><th>1</th><th>5 <th>1</th><th>5</th><th>1</th><th>5 </th></th></th></th>	1	25	1	25 <th>1</th> <th>10</th> <th>1</th> <th>20 <th>1</th><th>5</th><th>1</th><th>5 <th>1</th><th>5</th><th>1</th><th>5 </th></th></th>	1	10	1	20 <th>1</th> <th>5</th> <th>1</th> <th>5 <th>1</th><th>5</th><th>1</th><th>5 </th></th>	1	5	1	5 <th>1</th> <th>5</th> <th>1</th> <th>5 </th>	1	5	1	5
93	Analisis Pengembangan Kompetensi	7	890	5	750	750	1	25	1	25	1	25	1	25	1	25	1	10	1	20	1	5	1	5	1	5				
94	Analisis Penilaian dan Akreditasi	7	890	5	750	750	1	25	1	25	1	25	1	25	1	25	1	10	1	20	1	5	1	5	1	5				
95	Analisis Peraturan Administrasi	7	890	5	750	750	1	25	1	25	1	25	1	25	1	25	1	10	1	20	1	5	1	5	1	5				
96	Analisis Perbendaharaan	7	890	5	750	750	1	25	1	25	1	25	1	25	1	25	1	10	1	20	1	5	1	5	1	5				
97	Analisis Perencanaan Anggaran	7	890	5	750	750	1	25	1	25	1	25	1	25	1	25	1	10	1	20	1	5	1	5	1	5				
98	Analisis Perencanaan Sumber Daya Manusia Aparatur	7	890	5	750	750	1	25	1	25	1	25	1	25	1	25	1	10	1	20	1	5	1	5	1	5				
99	Analisis Perencanaan, Evaluasi dan Pelaporan	7	890	5	750	750	1	25	1	25	1	25	1	25	1	25	1	10	1	20	1	5	1	5	1	5				
100	Analisis Permasalahan Hukum	7	890	5	750	750	1	25	1	25	1	25	1	25	1	25	1	10	1	20	1	5	1	5	1	5				
101	Analisis Produk Hukum	7	890	5	750	750	1	25	1	25	1	25	1	25	1	25	1	10	1	20	1	5	1	5	1	5				

- 87 -

NO.	NAMA JABATAN	KELAS JABATAN	NILAI JABATAN	FAKTOR 1 Pengetahuan (Level 1-9)			FAKTOR 2 Pengawasan (Level 1-5)			FAKTOR 3 Pedoman (Level 1-5)			FAKTOR 4 Kompleksitas (Level 1-6)			FAKTOR 5 R.Lingkup & Pengaruh (Level 1-6)			FAKTOR 6 Hub. Pribadi (Level 1-4)			FAKTOR 7 Tujuan Hubungan (Level 1-4)			FAKTOR 8 Tuntutan Fisik (Level 1-3)			FAKTOR 9 Lingk. Kerja (Level 1-3)		
				5	750	750	1	25	1	25	1	25	1	25	1	25	1	10	1	20	1	5	1	5						
102	Analisis Publikasi	7	890	5	750	750	1	25	1	25	1	25	1	25	1	10	1	20	1	5	1	5								
103	Analisis Rencana Program dan Kegiatan	7	890	5	750	750	1	25	1	25	1	25	1	25	1	10	1	20	1	5	1	5								
104	Analisis Sistem Informasi	7	890	5	750	750	1	25	1	25	1	25	1	25	1	10	1	20	1	5	1	5								
105	Analisis Tata Usaha	7	890	5	750	750	1	25	1	25	1	25	1	25	1	10	1	20	1	5	1	5								
106	Analisis Tindak Lanjut Laporan Hasil Pemeriksaan	7	890	5	750	750	1	25	1	25	1	25	1	25	1	10	1	20	1	5	1	5								
107	Penata Bangunan Gedung dan Permukiman	7	890	5	750	750	1	25	1	25	1	25	1	25	1	10	1	20	1	5	1	5								
108	Penata Kendaraan Dinas	7	890	5	750	750	1	25	1	25	1	25	1	25	1	10	1	20	1	5	1	5								
109	Penelaah Kebijakan Pengadaan Barang/Jasa	7	890	5	750	750	1	25	1	25	1	25	1	25	1	10	1	20	1	5	1	5								
110	Pengawas Perpustakaan	7	890	5	750	750	1	25	1	25	1	25	1	25	1	10	1	20	1	5	1	5								

- 88 -

NO.	NAMA JABATAN	KELAS JABATAN	NILAI JABATAN	FAKTOR 1 Pengetahuan (Level 1-9)			FAKTOR 2 Pengawasan (Level 1-5)			FAKTOR 3 Pedoman (Level 1-5)			FAKTOR 4 Kompleksitas (Level 1-6)			FAKTOR 5 R.Lingkup & Pengaruh (Level 1-6)			FAKTOR 6 Hub. Pribadi (Level 1-4)			FAKTOR 7 Tujuan Hubungan (Level 1-4)			FAKTOR 8 Tuntutan Fisik (Level 1-3)			FAKTOR 9 Lingk. Kerja (Level 1-3)		
				5	750	750	1	25	1	25	1	25	1	25	1	25	1	10	1	20	1	5	1	5						
111	Pengembang Koleksi Museum	7	890	5	750	750	1	25	1	25	1	25	1	25	1	10	1	20	1	5	1	5								
112	Pengendali Teknologi Informasi	7	890	5	750	750	1	25	1	25	1	25	1	25	1	10	1	20	1	5	1	5								
113	Pengevaluasi Program dan Kinerja	7	890	5	750	750	1	25	1	25	1	25	1	25	1	10	1	20	1	5	1	5								
114	Penyusun Bahan Informasi dan Publikasi	7	890	5	750	750	1	25	1	25	1	25	1	25	1	10	1	20	1	5	1	5								
115	Penyusun Bahan Kebijakan	7	890	5	750	750	1	25	1	25	1	25	1	25	1	10	1	20	1	5	1	5								
116	Penyusun Bahan Kerja Sama Pelatihan	7	890	5	750	750	1	25	1	25	1	25	1	25	1	10	1	20	1	5	1	5								
117	Penyusun Dokumentasi Sejarah dan Nilai Budaya	7	890	5	750	750	1	25	1	25	1	25	1	25	1	10	1	20	1	5	1	5								
118	Penyusun Kebutuhan Barang Inventaris	7	1,005	5	750	750	1	25	2	125	1	25	1	25	2	25	1	20	1	5	1	5								
119	Penyusun Kerja Sama Pelatihan	7	1,055	5	750	750	1	25	2	125	1	25	2	75	2	25	1	20	1	5	1	5								

- 89-

NO.	NAMA JABATAN	KELAS JABATAN	NILAI JABATAN	FAKTOR 1 Pengetahuan (Level 1-9)			FAKTOR 2 Pengawasan (Level 1-5)		FAKTOR 3 Pedoman (Level 1-5)		FAKTOR 4 Kompleksitas (Level 1-6)		FAKTOR 5 R.Lingkup & Pengaruh (Level 1-6)		FAKTOR 6 Hub. Pribadi (Level 1-4)		FAKTOR 7 Tujuan Hubungan (Level 1-4)		FAKTOR 8 Tuntutan Fisik (Level 1-3)			FAKTOR 9 Lingk. Kerja (Level 1-3)	
				5	750	750	1	25	2	125	1	25	2	75	2	25	1	20	1	5	1	5	
120	Penyusun Kurikulum, Modul dan Bahan Ajar	7	1,055	5	750	750	1	25	2	125	1	25	2	75	2	25	1	20	1	5	1	5	
121	Penyusun Laporan Hasil Diklat	7	1,055	5	750	750	1	25	2	125	1	25	2	75	2	25	1	20	1	5	1	5	
122	Penyusun Laporan Keuangan	7	890	5	750	750	1	25	1	25	1	25	1	25	1	10	1	20	1	5	1	5	
123	Penyusun Modul Pembelajaran Bahasa dan Sastra	7	890	5	750	750	1	25	1	25	1	25	1	25	1	10	1	20	1	5	1	5	
124	Penyusun Naskah Rapat Pimpinan	7	890	5	750	750	1	25	1	25	1	25	1	25	1	10	1	20	1	5	1	5	
125	Penyusun Program Anggaran dan Pelaporan	7	890	5	750	750	1	25	1	25	1	25	1	25	1	10	1	20	1	5	1	5	
126	Penyusun Program Peningkatan Kompetensi Kepala Sekolah	7	890	5	750	750	1	25	1	25	1	25	1	25	1	10	1	20	1	5	1	5	
127	Penyusun Program Penyelenggaraan Diklat	7	890	5	750	750	1	25	1	25	1	25	1	25	1	10	1	20	1	5	1	5	
128	Penyusun Rencana Kebijakan	7	890	5	750	750	1	25	1	25	1	25	1	25	1	10	1	20	1	5	1	5	

- 90-

NO.	NAMA JABATAN	KELAS JABATAN	NILAI JABATAN	FAKTOR 1 Pengetahuan (Level 1-9)			FAKTOR 2 Pengawasan (Level 1-5)		FAKTOR 3 Pedoman (Level 1-5)		FAKTOR 4 Kompleksitas (Level 1-6)		FAKTOR 5 R.Lingkup & Pengaruh (Level 1-6)		FAKTOR 6 Hub. Pribadi (Level 1-4)		FAKTOR 7 Tujuan Hubungan (Level 1-4)		FAKTOR 8 Tuntutan Fisik (Level 1-3)			FAKTOR 9 Lingk. Kerja (Level 1-3)	
				5	750	750	1	25	1	25	1	25	1	25	1	10	1	20	1	5	1	5	
129	Penyusun Rencana Kebutuhan Rumah Tangga dan Perlengkapan	7	890	5	750	750	1	25	1	25	1	25	1	25	1	10	1	20	1	5	1	5	
130	Penyusun Rencana Kebutuhan Sarana dan Prasarana	7	890	5	750	750	1	25	1	25	1	25	1	25	1	10	1	20	1	5	1	5	
131	Penyusun Rencana Keuangan	7	890	5	750	750	1	25	1	25	1	25	1	25	1	10	1	20	1	5	1	5	
132	Penyusun Rencana Mutasi	7	890	5	750	750	1	25	1	25	1	25	1	25	1	10	1	20	1	5	1	5	
133	Penyusun Rencana Pengadaan Sarana dan Prasarana	7	890	5	750	750	1	25	1	25	1	25	1	25	1	10	1	20	1	5	1	5	
134	Penyusun Rencana Pengendalian Pelaksanaan Anggaran	7	890	5	750	750	1	25	1	25	1	25	1	25	1	10	1	20	1	5	1	5	
135	Penyusun Rencana Tatalaksana Instalasi	7	890	5	750	750	1	25	1	25	1	25	1	25	1	10	1	20	1	5	1	5	
136	Perancang Diklat	7	890	5	750	750	1	25	1	25	1	25	1	25	1	10	1	20	1	5	1	5	
137	Petugas Standardisasi dan Sertifikasi	7	890	5	750	750	1	25	1	25	1	25	1	25	1	10	1	20	1	5	1	5	

- 91-

NO.	NAMA JABATAN	KELAS JABATAN	NILAI JABATAN	FAKTOR 1 Pengetahuan (Level 1-9)			FAKTOR 2 Pengawasan (Level 1-5)		FAKTOR 3 Pedoman (Level 1-5)		FAKTOR 4 Kompleksitas (Level 1-6)		FAKTOR 5 R.Lingkup & Pengaruh (Level 1-6)		FAKTOR 6 Hub. Pribadi (Level 1-4)		FAKTOR 7 Tujuan Hubungan (Level 1-4)		FAKTOR 8 Tuntutan Fisik (Level 1-3)		FAKTOR 9 Lingk. Kerja (Level 1-3)	
				4	550	550	1	25	1	25	1	25	1	25	1	10	1	20	1	5	1	5
138	Bendahara	6	690	4	550	550	1	25	1	25	1	25	1	10	1	20	1	5	1	5		
139	Pengelola Administrasi Kerja Sama Luar Negeri	6	690	4	550	550	1	25	1	25	1	25	1	10	1	20	1	5	1	5		
140	Pengelola Bangunan Gedung	6	690	4	550	550	1	25	1	25	1	25	1	10	1	20	1	5	1	5		
141	Pengelola Bantuan Hukum	6	690	4	550	550	1	25	1	25	1	25	1	10	1	20	1	5	1	5		
142	Pengelola Barang Milik Negara	6	690	4	550	550	1	25	1	25	1	25	1	10	1	20	1	5	1	5		
143	Pengelola Data Belanja dan Laporan Keuangan	6	690	4	550	550	1	25	1	25	1	25	1	10	1	20	1	5	1	5		
144	Pengelola Data Penyelenggaraan Tes	6	690	4	550	550	1	25	1	25	1	25	1	10	1	20	1	5	1	5		
145	Pengelola Database	6	690	4	550	550	1	25	1	25	1	25	1	10	1	20	1	5	1	5		
146	Pengelola Data Publikasi Sejarah	6	690	4	550	550	1	25	1	25	1	25	1	10	1	20	1	5	1	5		

- 92-

NO.	NAMA JABATAN	KELAS JABATAN	NILAI JABATAN	FAKTOR 1 Pengetahuan (Level 1-9)			FAKTOR 2 Pengawasan (Level 1-5)		FAKTOR 3 Pedoman (Level 1-5)		FAKTOR 4 Kompleksitas (Level 1-6)		FAKTOR 5 R.Lingkup & Pengaruh (Level 1-6)		FAKTOR 6 Hub. Pribadi (Level 1-4)		FAKTOR 7 Tujuan Hubungan (Level 1-4)		FAKTOR 8 Tuntutan Fisik (Level 1-3)		FAKTOR 9 Lingk. Kerja (Level 1-3)	
				4	550	550	1	25	1	25	1	25	1	25	1	10	1	20	1	5	1	5
147	Pengelola Database Surat Perintah Membayar	6	690	4	550	550	1	25	1	25	1	25	1	10	1	20	1	5	1	5		
148	Pengelola Disiplin Pegawai	6	690	4	550	550	1	25	1	25	1	25	1	10	1	20	1	5	1	5		
149	Pengelola Dokumentasi	6	690	4	550	550	1	25	1	25	1	25	1	10	1	20	1	5	1	5		
150	Pengelola Evaluasi Tindak Lanjut Laporan Hasil Pemeriksaan	6	690	4	550	550	1	25	1	25	1	25	1	10	1	20	1	5	1	5		
151	Pengelola Formasi dan Pengadaan Pegawai	6	690	4	550	550	1	25	1	25	1	25	1	10	1	20	1	5	1	5		
152	Pengelola Gaji	6	690	4	550	550	1	25	1	25	1	25	1	10	1	20	1	5	1	5		
153	Pengelola Informasi Kerja Sama	6	690	4	550	550	1	25	1	25	1	25	1	10	1	20	1	5	1	5		
154	Pengelola Instalasi	6	690	4	550	550	1	25	1	25	1	25	1	10	1	20	1	5	1	5		
155	Pengelola Keamanan dan Ketertiban	6	690	4	550	550	1	25	1	25	1	25	1	10	1	20	1	5	1	5		

- 93-

NO.	NAMA JABATAN	KELAS JABATAN	NILAI JABATAN	FAKTOR 1 Pengetahuan (Level 1-9)			FAKTOR 2 Pengawasan (Level 1-5)			FAKTOR 3 Pedoman (Level 1-5)			FAKTOR 4 Kompleksitas (Level 1-6)			FAKTOR 5 R.Lingkup & Pengaruh (Level 1-6)			FAKTOR 6 Hub. Pribadi (Level 1-4)			FAKTOR 7 Tujuan Hubungan (Level 1-4)			FAKTOR 8 Tuntutan Fisik (Level 1-3)			FAKTOR 9 Lingk. Kerja (Level 1-3)		
				4	550	550	1	25	1	25	1	25	1	25	1	25	1	25	1	10	1	20	1	5	1	5	1	5	1	5
156	Pengelola Kendaraan	6	690	4	550	550	1	25	1	25	1	25	1	25	1	25	1	10	1	20	1	5	1	5	1	5				
157	Pengelola Kepegawaian	6	690	4	550	550	1	25	1	25	1	25	1	25	1	25	1	10	1	20	1	5	1	5	1	5				
158	Pengelola Keuangan	6	690	4	550	550	1	25	1	25	1	25	1	25	1	25	1	10	1	20	1	5	1	5	1	5				
159	Pengelola Laboratorium	6	690	4	550	550	1	25	1	25	1	25	1	25	1	25	1	10	1	20	1	5	1	5	1	5				
160	Pengelola Pelayanan Kesehatan	6	690	4	550	550	1	25	1	25	1	25	1	25	1	25	1	10	1	20	1	5	1	5	1	5				
161	Pengelola Layanan Pengadaan Secara Elektronik	6	690	4	550	550	1	25	1	25	1	25	1	25	1	25	1	10	1	20	1	5	1	5	1	5				
162	Pengelola Monitoring dan Evaluasi	6	690	4	550	550	1	25	1	25	1	25	1	25	1	25	1	10	1	20	1	5	1	5	1	5				
163	Pengelola Naskah	6	690	4	550	550	1	25	1	25	1	25	1	25	1	25	1	10	1	20	1	5	1	5	1	5				
164	Pengelola Pemantauan	6	690	4	550	550	1	25	1	25	1	25	1	25	1	25	1	10	1	20	1	5	1	5	1	5				

- 94-

NO.	NAMA JABATAN	KELAS JABATAN	NILAI JABATAN	FAKTOR 1 Pengetahuan (Level 1-9)			FAKTOR 2 Pengawasan (Level 1-5)			FAKTOR 3 Pedoman (Level 1-5)			FAKTOR 4 Kompleksitas (Level 1-6)			FAKTOR 5 R.Lingkup & Pengaruh (Level 1-6)			FAKTOR 6 Hub. Pribadi (Level 1-4)			FAKTOR 7 Tujuan Hubungan (Level 1-4)			FAKTOR 8 Tuntutan Fisik (Level 1-3)			FAKTOR 9 Lingk. Kerja (Level 1-3)		
				4	550	550	1	25	1	25	1	25	1	25	1	25	1	25	1	10	1	20	1	5	1	5	1	5	1	5
165	Pengelola Pengaduan Publik	6	690	4	550	550	1	25	1	25	1	25	1	25	1	25	1	10	1	20	1	5	1	5	1	5				
166	Pengelola Pengembangan Karier	6	690	4	550	550	1	25	1	25	1	25	1	25	1	25	1	10	1	20	1	5	1	5	1	5				
167	Pengelola Pengembangan Manajemen Sekolah	6	690	4	550	550	1	25	1	25	1	25	1	25	1	25	1	10	1	20	1	5	1	5	1	5				
168	Pengelola Pengkajian dan Penelaahan Hukum	6	690	4	550	550	1	25	1	25	1	25	1	25	1	25	1	10	1	20	1	5	1	5	1	5				
169	Pengelola Penilaian Kinerja Pegawai	6	690	4	550	550	1	25	1	25	1	25	1	25	1	25	1	10	1	20	1	5	1	5	1	5				
170	Pengelola Penyusunan Peraturan Perundang-undangan	6	690	4	550	550	1	25	1	25	1	25	1	25	1	25	1	10	1	20	1	5	1	5	1	5				
171	Pengelola Peraturan Perundang-undangan	6	690	4	550	550	1	25	1	25	1	25	1	25	1	25	1	10	1	20	1	5	1	5	1	5				
172	Pengelola Perbendaharaan dan Pelayanan	6	690	4	550	550	1	25	1	25	1	25	1	25	1	25	1	10	1	20	1	5	1	5	1	5				
173	Pengelola Perjalanan Dinas	6	690	4	550	550	1	25	1	25	1	25	1	25	1	25	1	10	1	20	1	5	1	5	1	5				

- 95 -

NO.	NAMA JABATAN	KELAS JABATAN	NILAI JABATAN	FAKTOR 1 Pengetahuan (Level 1-9)			FAKTOR 2 Pengawasan (Level 1-5)			FAKTOR 3 Pedoman (Level 1-5)			FAKTOR 4 Kompleksitas (Level 1-6)			FAKTOR 5 R.Lingkup & Pengaruh (Level 1-6)			FAKTOR 6 Hub. Pribadi (Level 1-4)			FAKTOR 7 Tujuan Hubungan (Level 1-4)			FAKTOR 8 Tuntutan Fisik (Level 1-3)			FAKTOR 9 Lingk. Kerja (Level 1-3)		
				4	550	550	1	25	1	25	1	25	1	25	1	25	1	25	1	10	1	20	1	5	1	5	1	5	1	5
174	Pengelola Perpustakaan	6	690	4	550	550	1	25	1	25	1	25	1	25	1	25	1	10	1	20	1	5	1	5	1	5				
175	Pengelola Sarana dan Prasarana Kantor	6	690	4	550	550	1	25	1	25	1	25	1	25	1	25	1	10	1	20	1	5	1	5	1	5				
176	Pengelola Sistem Informasi Manajemen Kepegawaian	6	690	4	550	550	1	25	1	25	1	25	1	25	1	25	1	10	1	20	1	5	1	5	1	5				
177	Pengelola Situs/Web	6	690	4	550	550	1	25	1	25	1	25	1	25	1	25	1	10	1	20	1	5	1	5	1	5				
178	Pengelola Surat	6	690	4	550	550	1	25	1	25	1	25	1	25	1	25	1	10	1	20	1	5	1	5	1	5				
179	Pengelola Tata Naskah	6	690	4	550	550	1	25	1	25	1	25	1	25	1	25	1	10	1	20	1	5	1	5	1	5				
180	Pengelola Teknologi Informasi	6	690	4	550	550	1	25	1	25	1	25	1	25	1	25	1	10	1	20	1	5	1	5	1	5				
181	Pengolah Daftar Gaji	6	690	4	550	550	1	25	1	25	1	25	1	25	1	25	1	10	1	20	1	5	1	5	1	5				
182	Pengolah Data	6	690	4	550	550	1	25	1	25	1	25	1	25	1	25	1	10	1	20	1	5	1	5	1	5				

- 96 -

NO.	NAMA JABATAN	KELAS JABATAN	NILAI JABATAN	FAKTOR 1 Pengetahuan (Level 1-9)			FAKTOR 2 Pengawasan (Level 1-5)			FAKTOR 3 Pedoman (Level 1-5)			FAKTOR 4 Kompleksitas (Level 1-6)			FAKTOR 5 R.Lingkup & Pengaruh (Level 1-6)			FAKTOR 6 Hub. Pribadi (Level 1-4)			FAKTOR 7 Tujuan Hubungan (Level 1-4)			FAKTOR 8 Tuntutan Fisik (Level 1-3)			FAKTOR 9 Lingk. Kerja (Level 1-3)		
				4	550	550	1	25	1	25	1	25	1	25	1	25	1	25	1	10	1	20	1	5	1	5	1	5	1	5
183	Pengolah Bahan Koleksi dan Museum	6	690	4	550	550	1	25	1	25	1	25	1	25	1	25	1	10	1	20	1	5	1	5	1	5				
184	Pengolah Data Monitoring dan Evaluasi Pelaksanaan Anggaran	6	690	4	550	550	1	25	1	25	1	25	1	25	1	25	1	10	1	20	1	5	1	5	1	5				
185	Pengolah Data PNPB Kementerian/Lembaga	6	690	4	550	550	1	25	1	25	1	25	1	25	1	25	1	10	1	20	1	5	1	5	1	5				
186	Pengolah Data Sistem Informasi dan Diseminasi Hukum	6	690	4	550	550	1	25	1	25	1	25	1	25	1	25	1	10	1	20	1	5	1	5	1	5				
187	Pranata Acara	6	690	4	550	550	1	25	1	25	1	25	1	25	1	25	1	10	1	20	1	5	1	5	1	5				
188	Pranata Barang dan Jasa	6	690	4	550	550	1	25	1	25	1	25	1	25	1	25	1	10	1	20	1	5	1	5	1	5				
189	Pranata Fotografi	6	690	4	550	550	1	25	1	25	1	25	1	25	1	25	1	10	1	20	1	5	1	5	1	5				
190	Pranata Komunikasi Diplomatik	6	690	4	550	550	1	25	1	25	1	25	1	25	1	25	1	10	1	20	1	5	1	5	1	5				
191	Sekretaris	6	690	4	550	550	1	25	1	25	1	25	1	25	1	25	1	10	1	20	1	5	1	5	1	5				

NO.	NAMA JABATAN	KELAS JABATAN	NILAI JABATAN	FAKTOR 1 Pengetahuan (Level 1-9)			FAKTOR 2 Pengawasan (Level 1-5)		FAKTOR 3 Pedoman (Level 1-5)		FAKTOR 4 Kompleksitas (Level 1-6)		FAKTOR 5 R.Lingkup & Pengaruh (Level 1-6)		FAKTOR 6 Hub. Pribadi (Level 1-4)		FAKTOR 7 Tujuan Hubungan (Level 1-4)		FAKTOR 8 Tuntutan Fisik (Level 1-3)		FAKTOR 9 Lingk. Kerja (Level 1-3)	
				4	550	550	1	25	1	25	1	25	1	25	1	10	1	20	1	5	1	5
192	Verifikator Data Laporan Keuangan	6	690	4	550	550	1	25	1	25	1	25	1	10	1	20	1	5	1	5		
193	Ajudan	5	505	3	350	350	1	25	1	25	1	25	1	10	1	20	1	5	2	20		
194	Komandan Petugas Keamanan	5	505	3	350	350	1	25	1	25	1	25	1	10	1	20	1	5	2	20		
195	Pemelihara Bangunan	5	490	3	350	350	1	25	1	25	1	25	1	10	1	20	1	5	1	5		
196	Pemelihara Kendaraan	5	490	3	350	350	1	25	1	25	1	25	1	10	1	20	1	5	1	5		
197	Pengadministrasi Gudang Farmasi	5	490	3	350	350	1	25	1	25	1	25	1	10	1	20	1	5	1	5		
198	Pengadministrasi Tugas Belajar/Izin Belajar	5	505	3	350	350	1	25	1	25	1	25	1	10	1	20	1	5	2	20		
199	Pengadministrasi Umum	5	505	3	350	350	1	25	1	25	1	25	1	10	1	20	1	5	2	20		
200	Pengemudi	5	490	3	350	350	1	25	1	25	1	25	1	10	1	20	1	5	1	5		

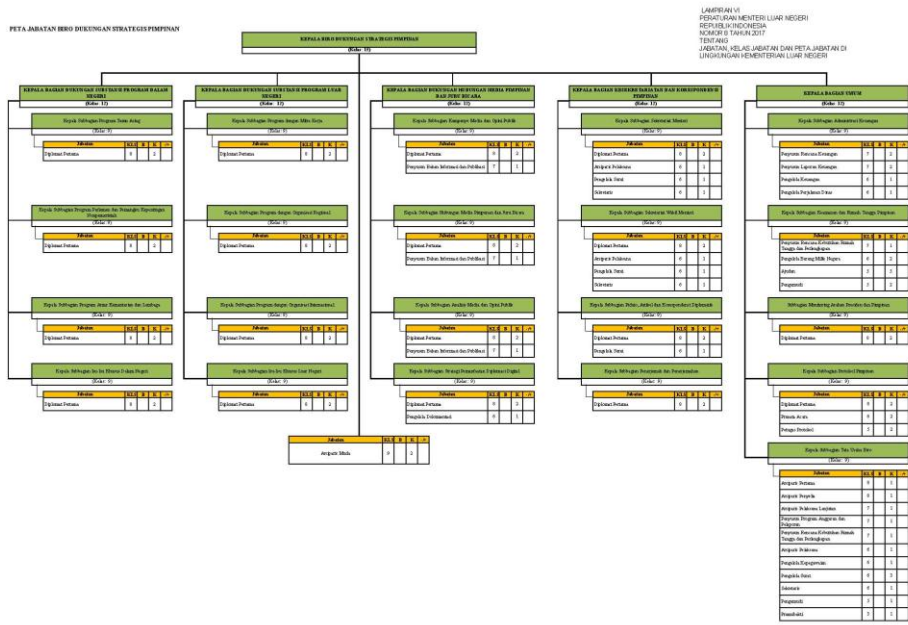

PETA JABATAN HIRO HUKUM DAN ADMINISTRASI KEMENTERIAN DAN PERWAKILAN

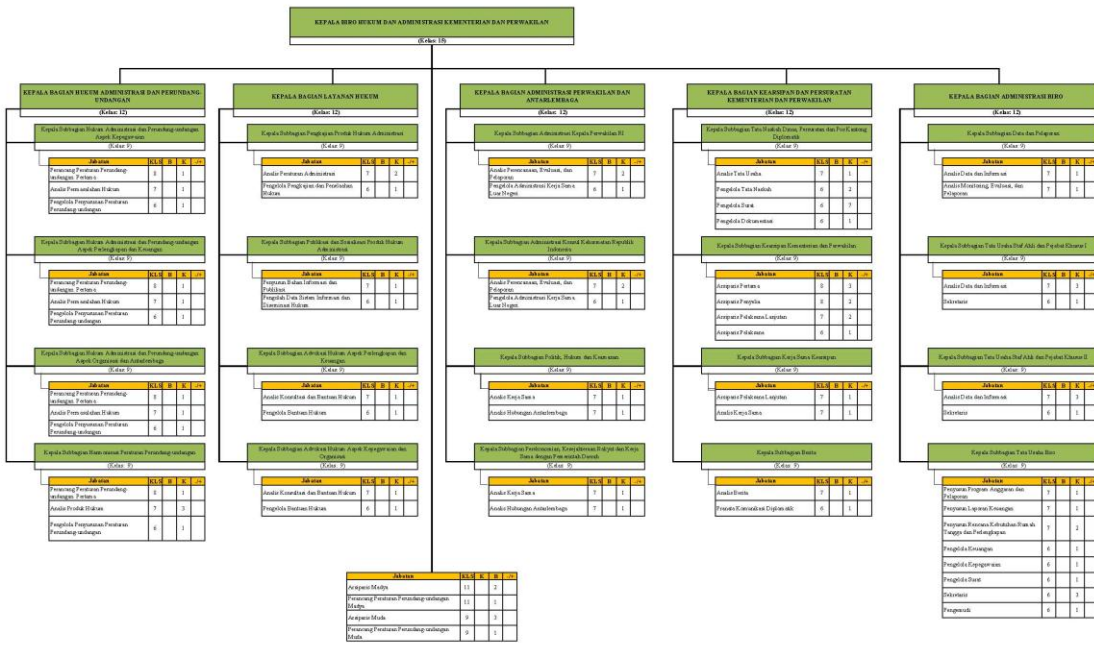

PETA JABATAN HIRO PERENCANAAN DAN ORGANISASI

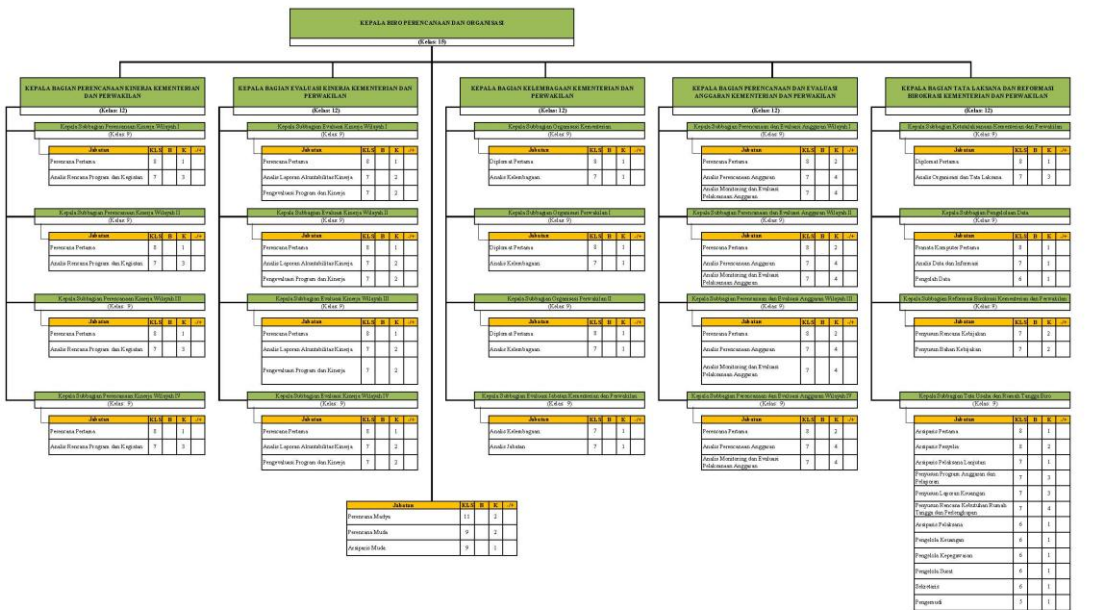

PETA JABATAN HERO SUMBER DAYA MANUSIA

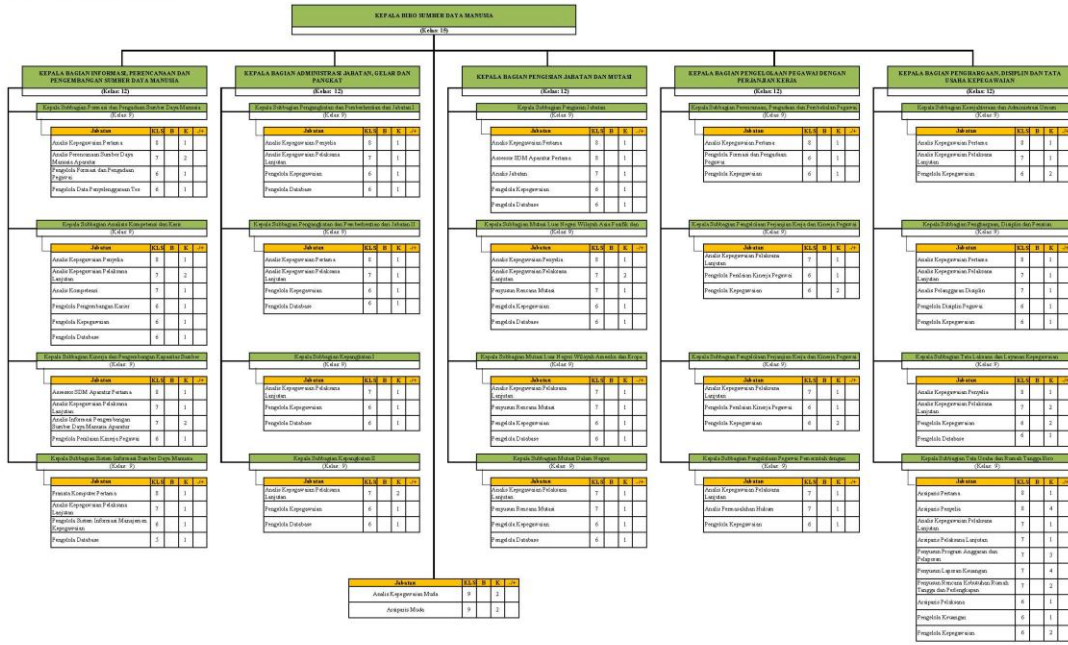

PETA JABATAN HERO KEUANGAN

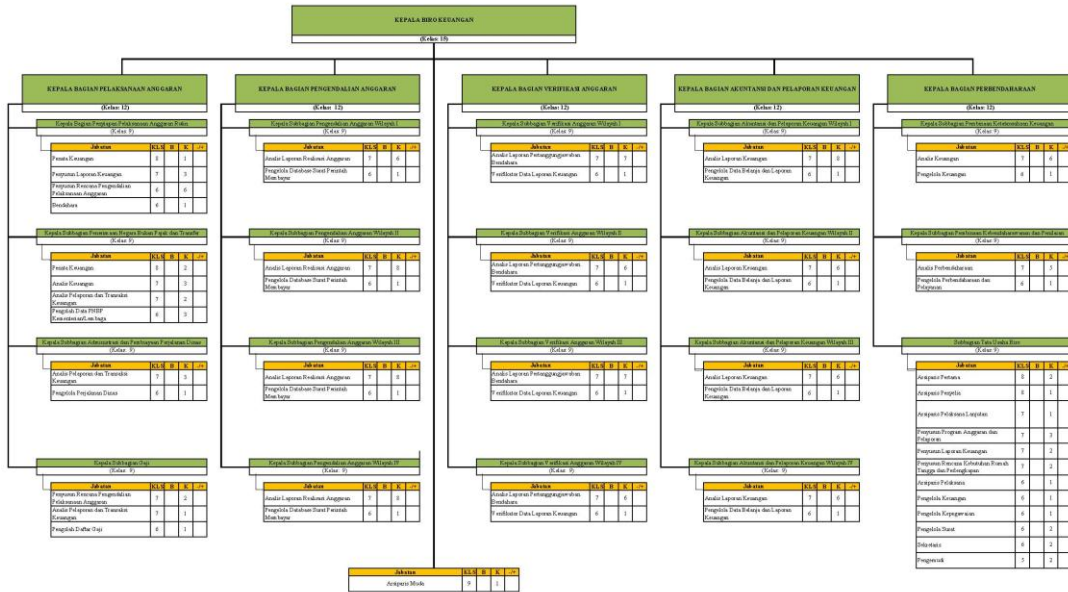

PETA JABATAN HIRO UMUM

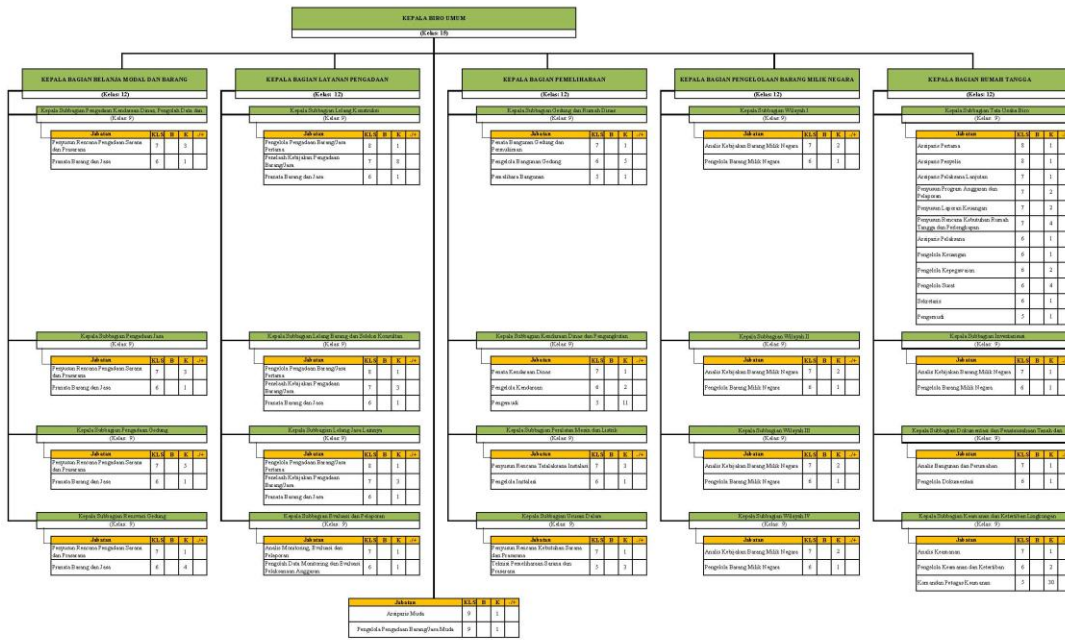

PETA JABATAN SEKRETARIAT DIREKTORAT JENDERAL ASIA PASIFIK DAN AFRIKA

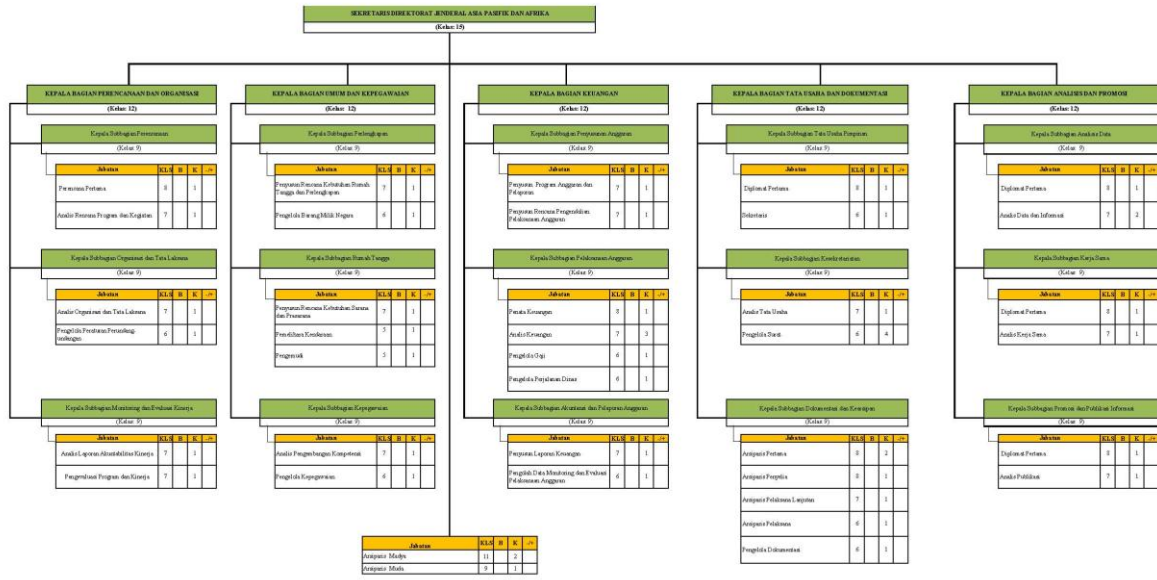

PETA JABATAN DIREKTORAT ASIA TENGGARA

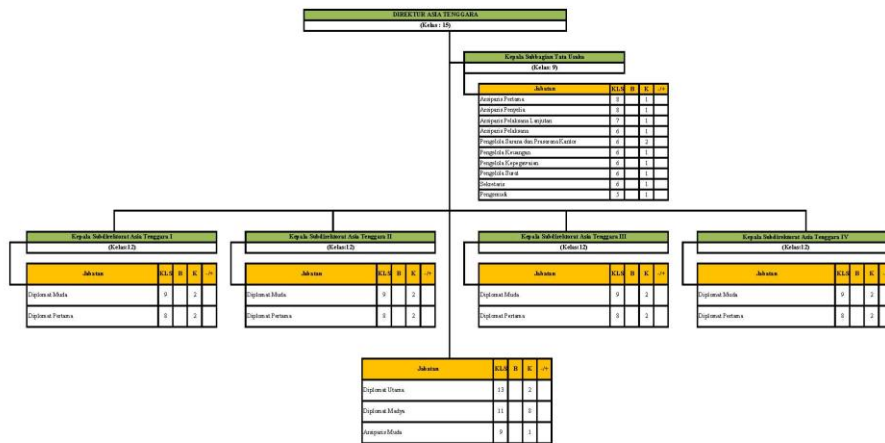

PETA JABATAN DIREKTORAT ASIA TIMUR DAN PASIFIK

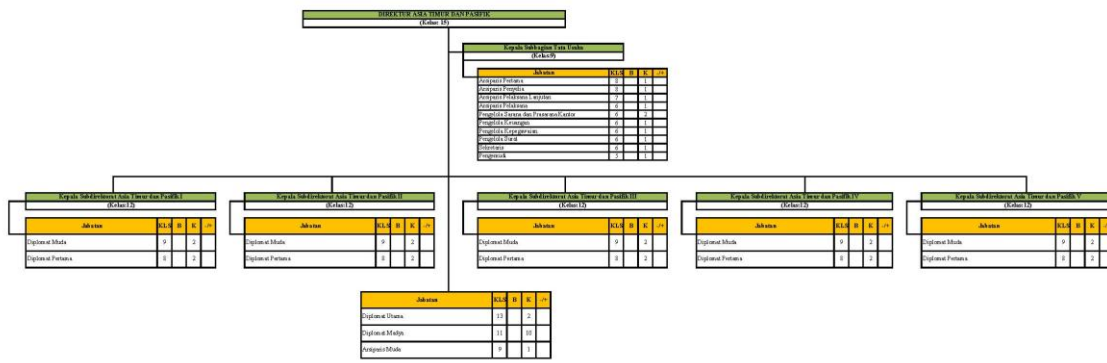

PETA JABATAN DIREKTORAT ASIA SELATAN DAN TENGAH

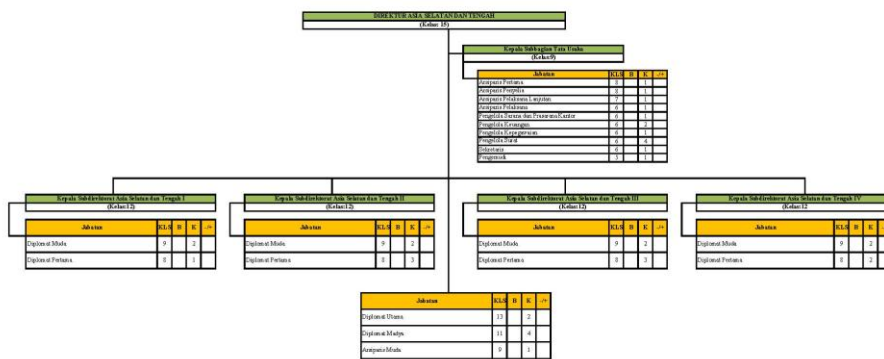

PETA JABATAN DIREKTORAT TIDUR TENGAH

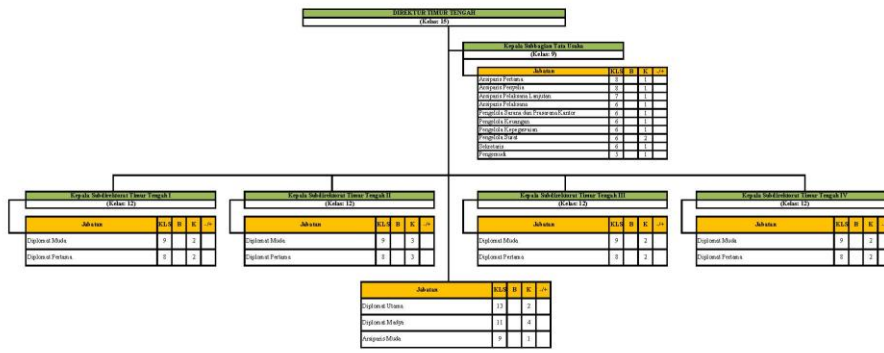

PETA JABATAN DIREKTORAT AFRIKA

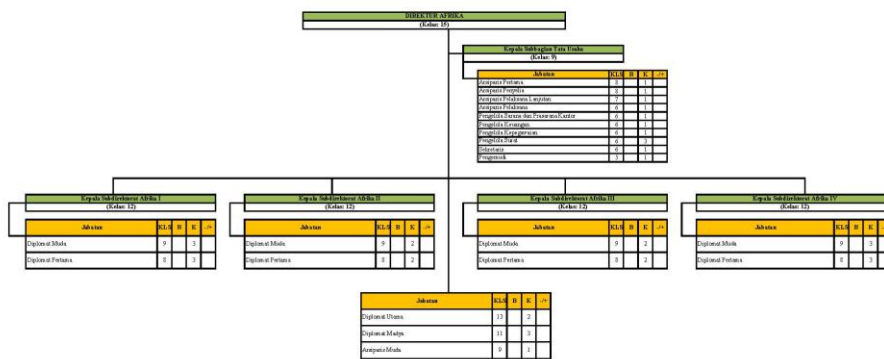

PETA JABATAN DIREKTORAT KERJA SAMA INTRAKAWASAN DAN ANTARKAWASAN ASIA PASIFIK DAN

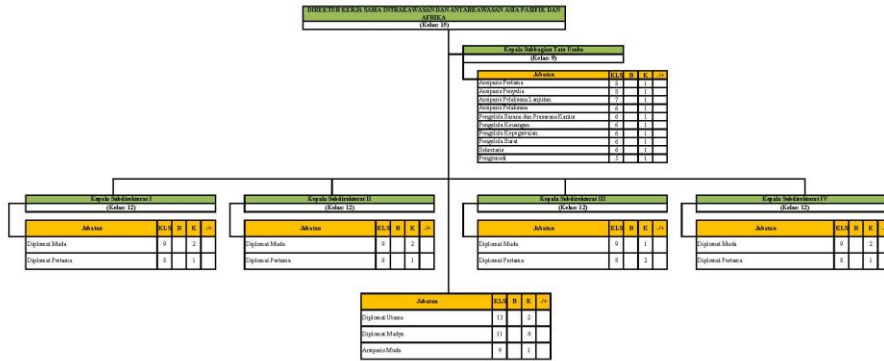

PETA JABATAN SEKRETARIAT DIREKTORAT JENDERAL AMERIKA DAN EUROPA

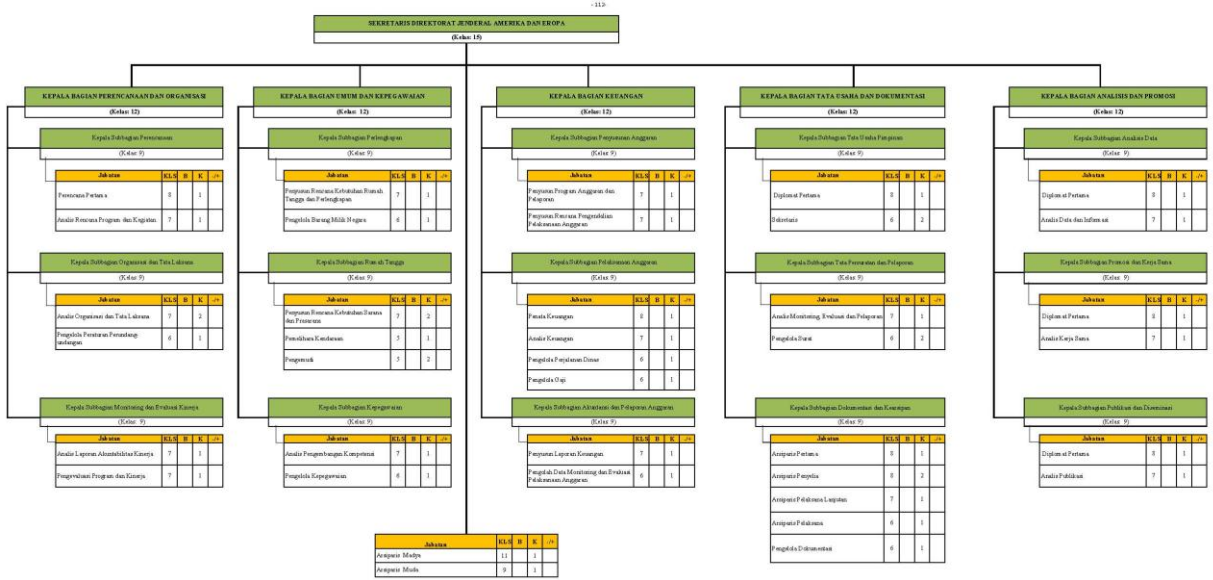

PETA JABATAN DIREKTORAT AMERIKA I

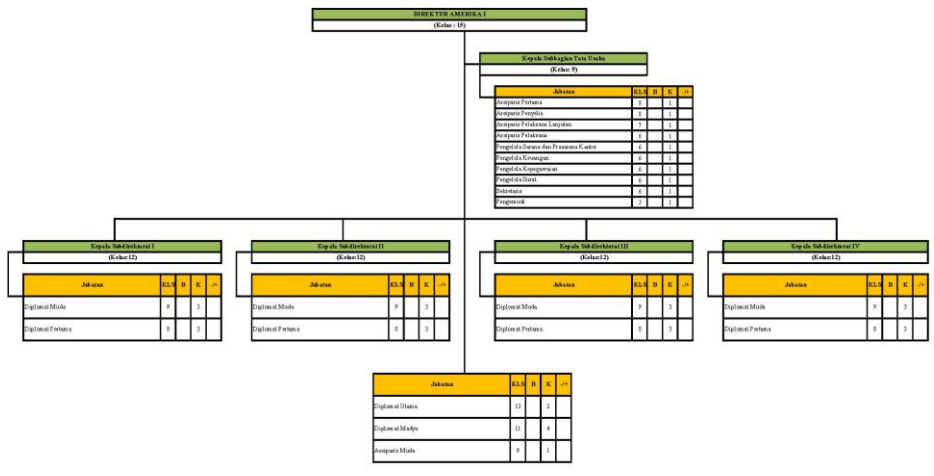

-114-

PETA JABATAN DIREKTORAT AMERIKA II

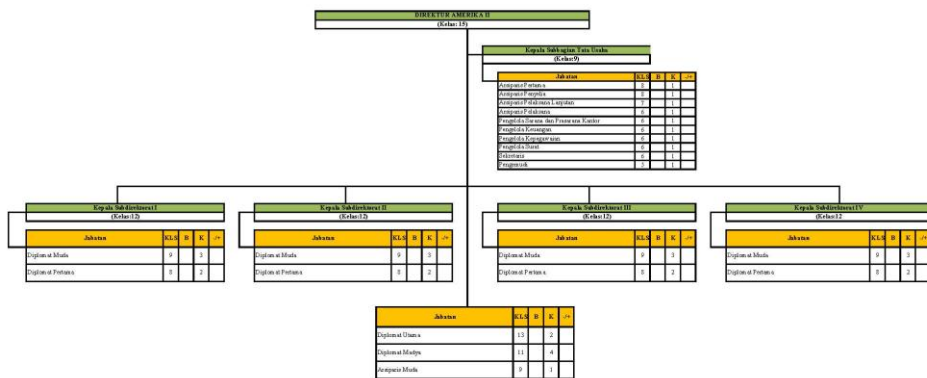

-115-

PETA JABATAN DIREKTORAT EUROPA I

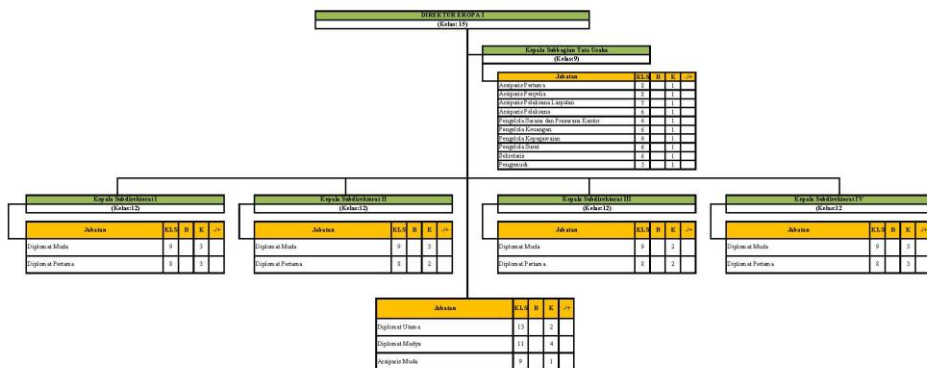

-116-

PETA JABATAN DIREKTORAT EROPA II

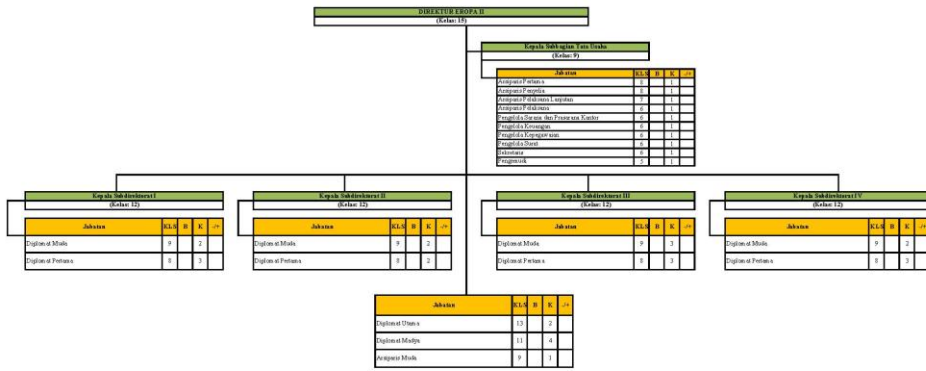

-115-

PETA JABATAN DIREKTORAT EROPA III

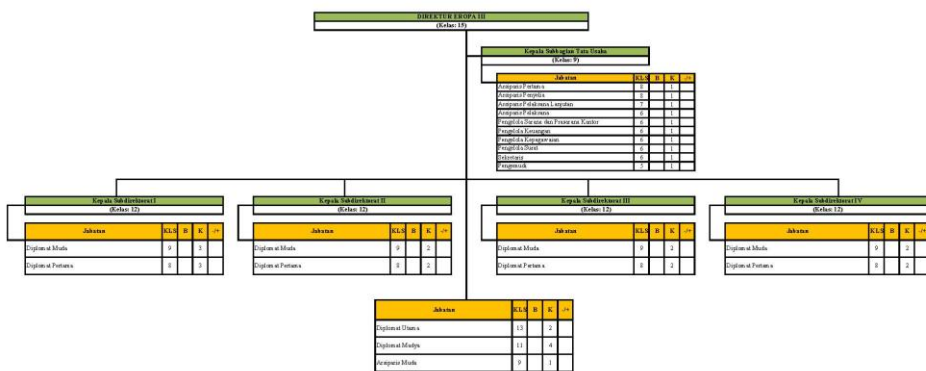

PETA JABATAN DIREKTORAT KERJA SAMA INTRAKAWASAN DAN ANTARKAWASAN AMERIKA DAN EUROPA

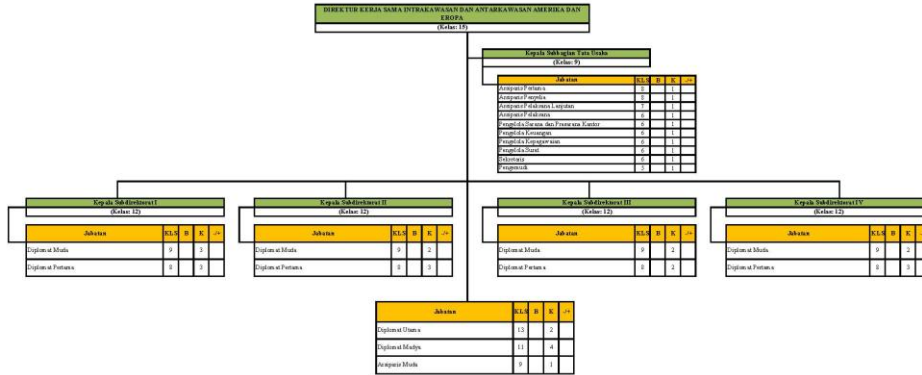

PETA ANBATAN SEKRETARIAT DIREKTORAT JENDERAL KEKORSAKORAN

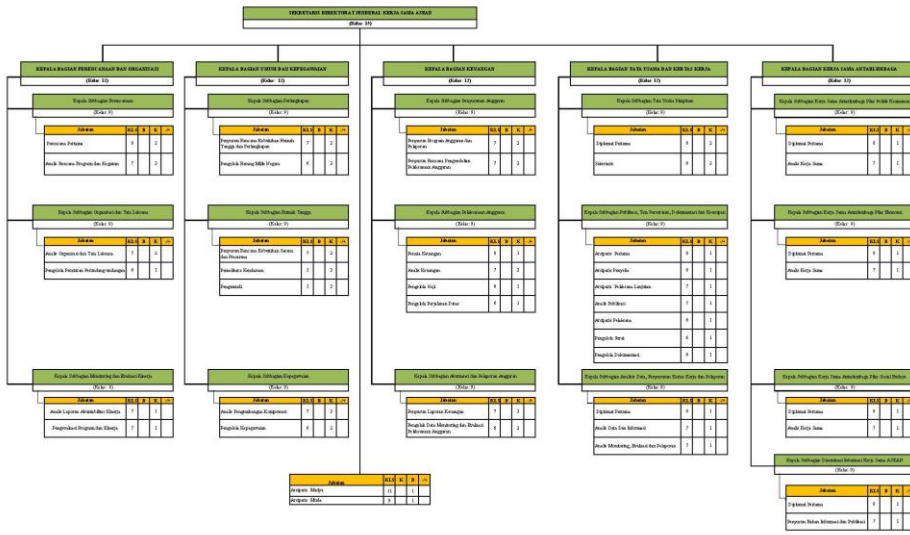

PETA ANBATAN DIREKTORAT KERJA SAMA POLITIK KEAMANAN ASEAN

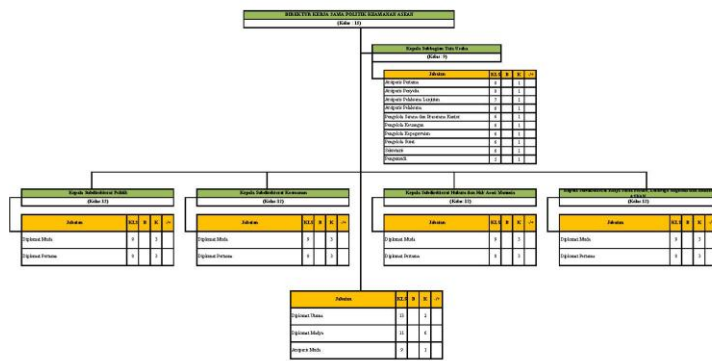

PETA JABATAN DIREKTORAT KERJA SAMA EKONOMI ASEAN

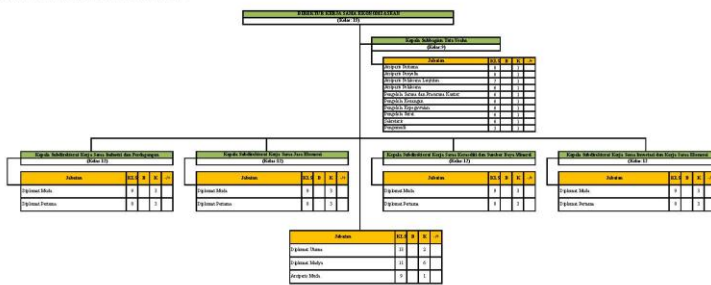

- 93 -

PETA JABATAN DIREKTORAT KERJA SAMA SOSIAL BEKAS ASEAN

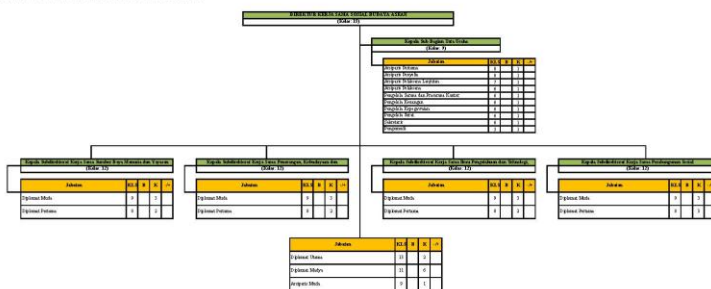

PETA JABATAN DIREKTORAT KERJA SAMA EKSTERNAL AIRAN

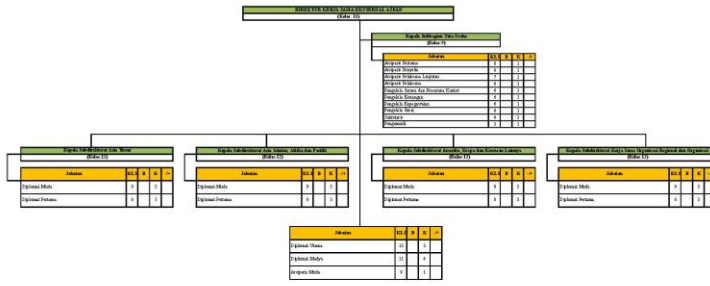

PETA JABATAN SEKRETARIAT DIREKTORAT JENDERAL KERJA SAMA MULTILATERAL

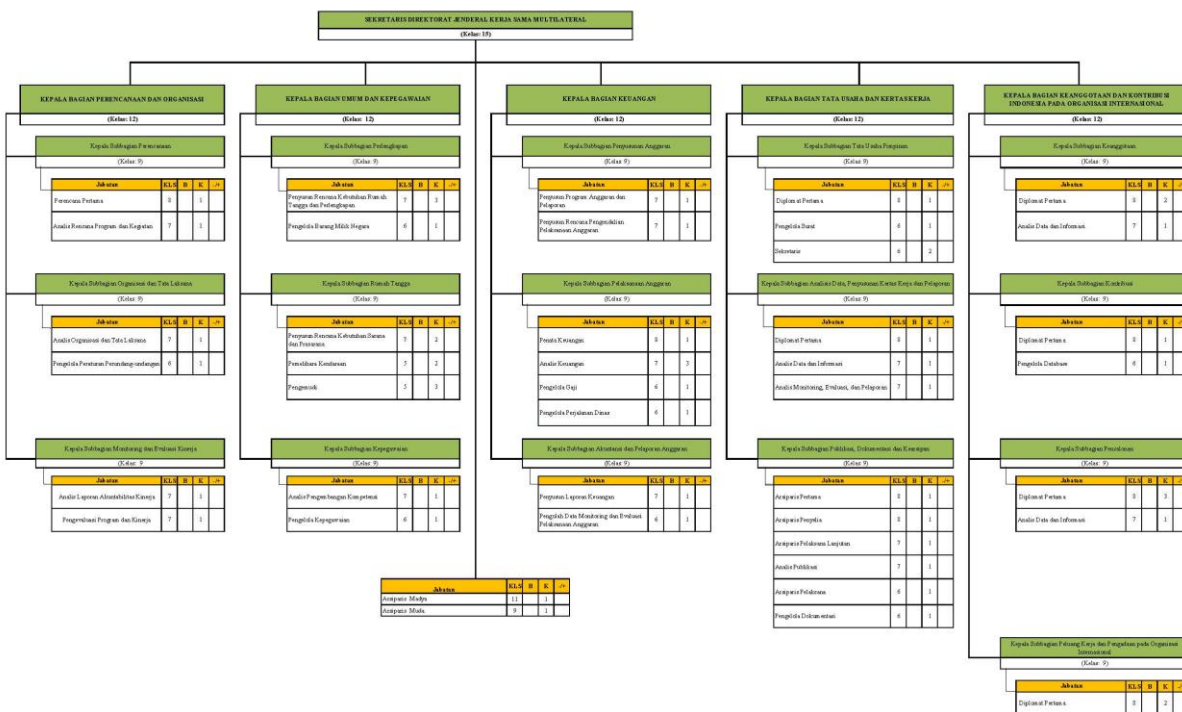

PETA JABATAN DIREKTORAT KEAMANAN INTERNASIONAL DAN PERLUCUTAN SENJATA

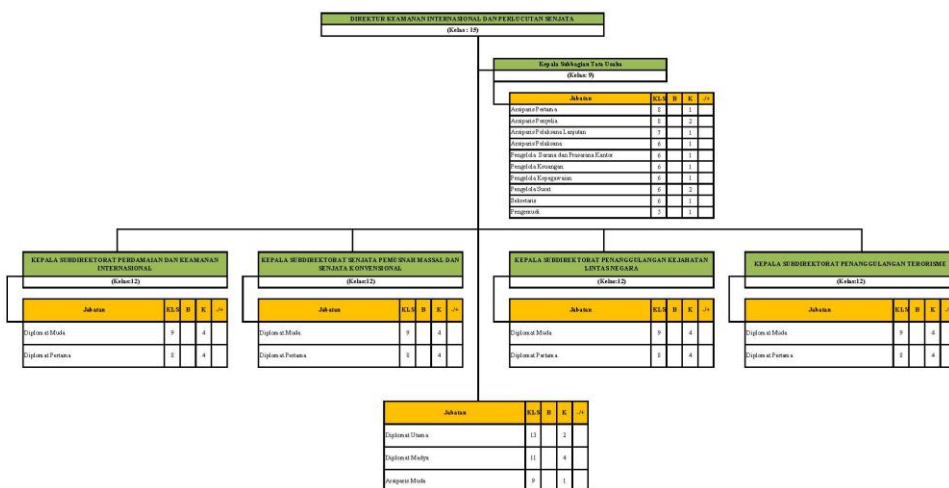

-120-

PETA JABATAN DIREKTORAT HAK ASASI MANUSIA DAN KEMANUSIAAN

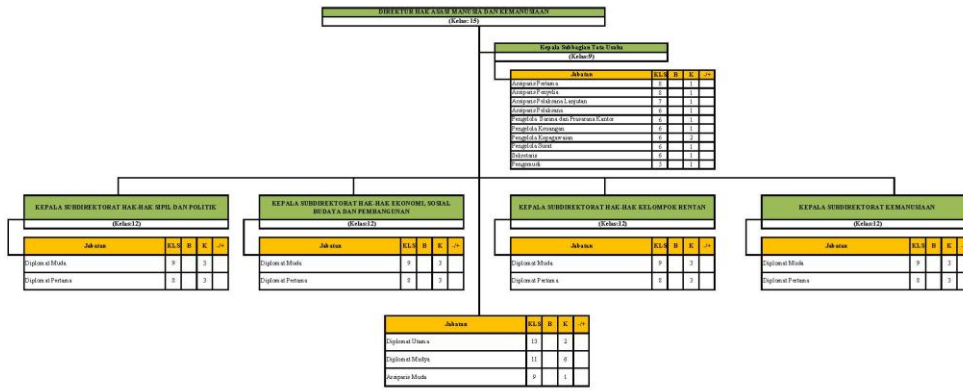

-121-

PETA JABATAN DIREKTORAT PEMBANGUNAN, EKONOMI DAN LINGKUNGAN HIDUP

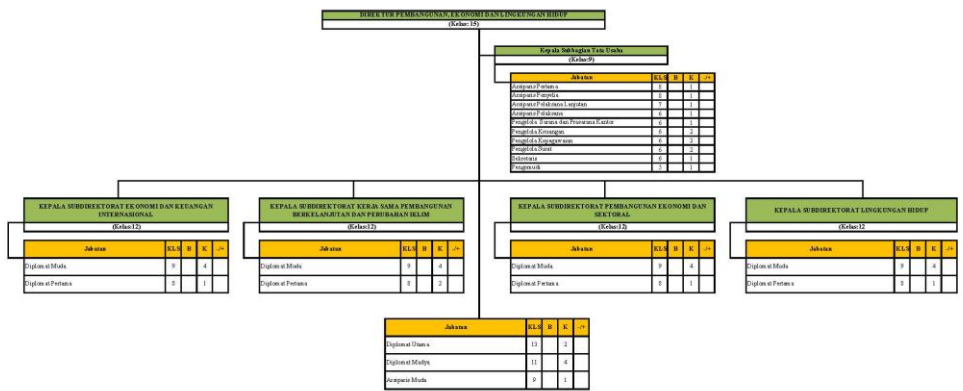

-120-

PETA JABATAN DIREKTORAT PERDAGANGAN, KOMODITAS DAN KEKAYAAN INTELEKTUAL

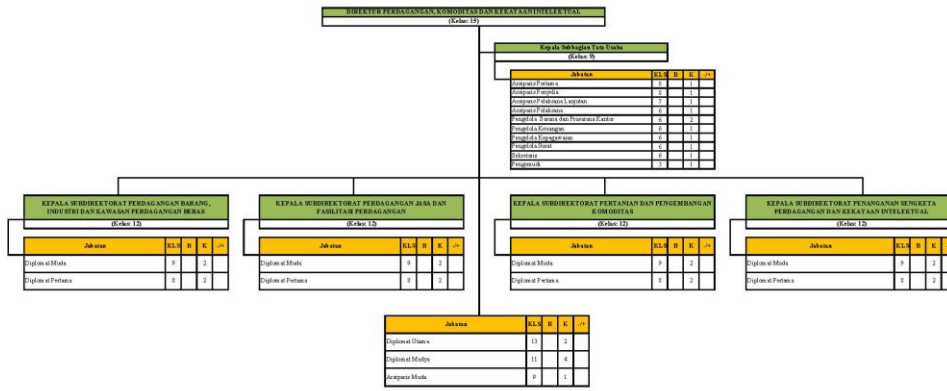

-120-

PETA JABATAN DIREKTORAT SOSIAL BUDAYA DAN ORGANISASI INTERNASIONAL NEGARA BERKEMBANG

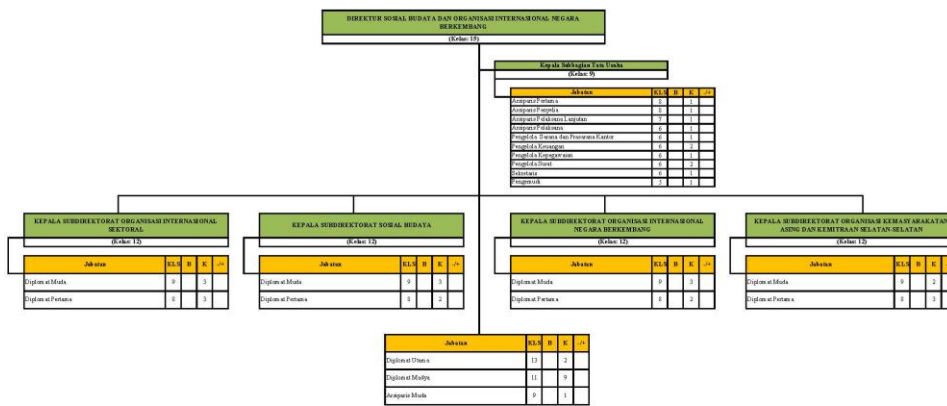

PETA JABATAN SEKRETARIAT DIREKTORAT JENDERAL HUKUM DAN PERJANJIAN INTERNASIONAL

-100-

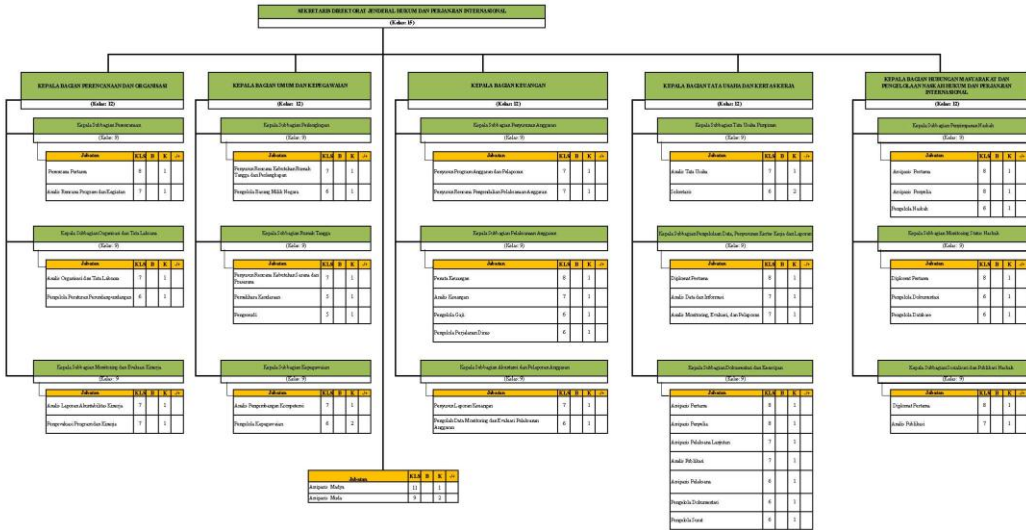

PETA JABATAN DIREKTORAT HUKUM DAN PERJANJIAN KEWLAYARAN

-101-

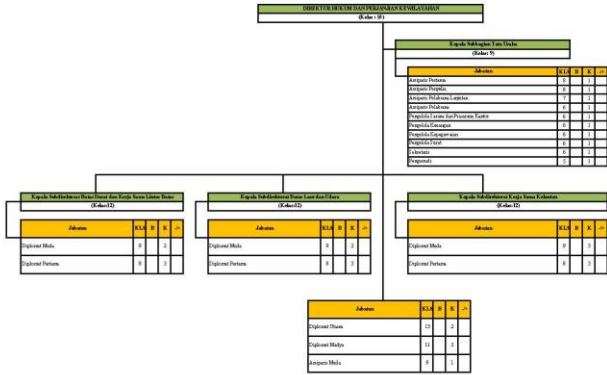

PETA JABATAN DIREKTORAT HUKUM DAN PERJANJIAN EKONOMI

-102-

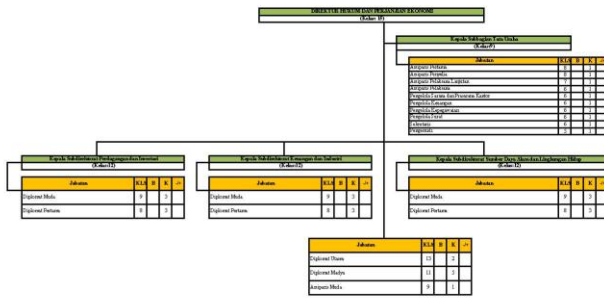

PETA JABATAN DIREKTORAT HUKUM DAN PERJANJIAN SOSIAL DAN BUDAYA

-103-

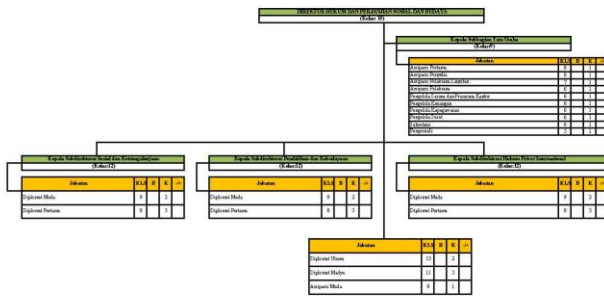

PETA JABATAN DIREKTORAT HUKUM DAN PERJANJIAN POLITIK DAN KEAMANAN

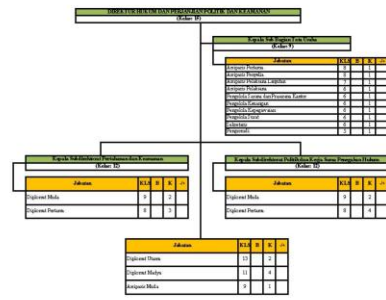

-104-

PETA JABATAN BUREAU TABUNG DIREKTORAT JENDERAL INFORMASI DAN DIPLOMASI PUBLIK



PETA JABATAN DIREKTORAT INFORMASI DAN MEDIA

138

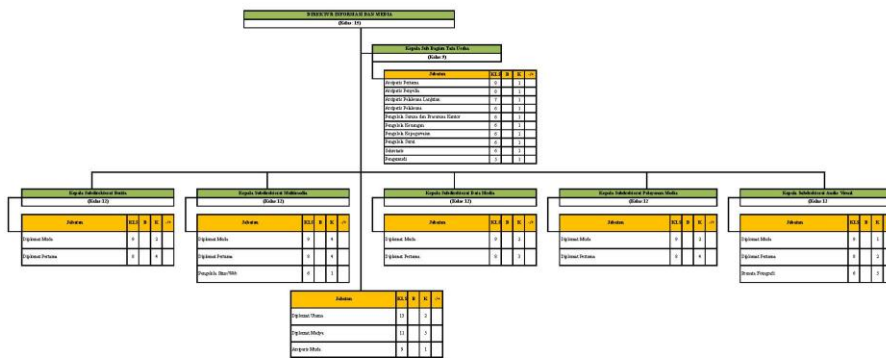

PETA JABATAN DIREKTORAT INFORMASI PUBLIK

139

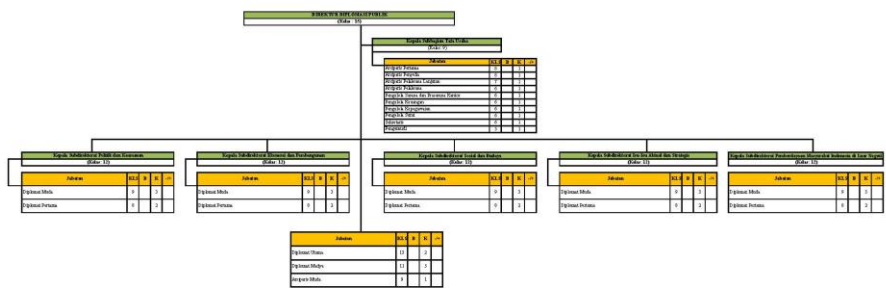

PETA ABSTAN DIREKTORAT KEAMANAN DIPLOMATI

(18)



PETA ABSTAN DIREKTORAT KERJA SAMA TENAGA

(19)

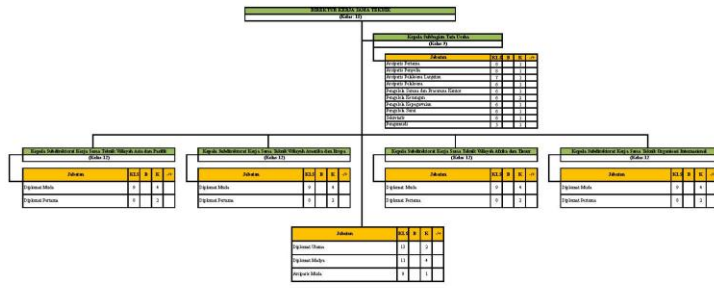

PETA JABATAN UPJ MUSEUM KONFERENSI ASA AFRICA

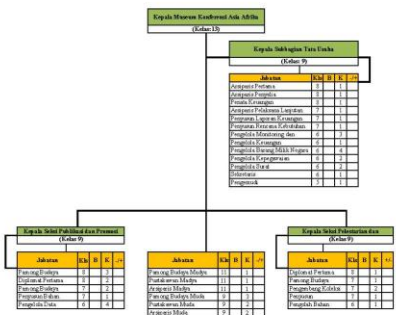

-141-

PETA JABATAN KERJA TUGAS DIREKTORAT JENDERAL PROTOKOL DAN KONSULER

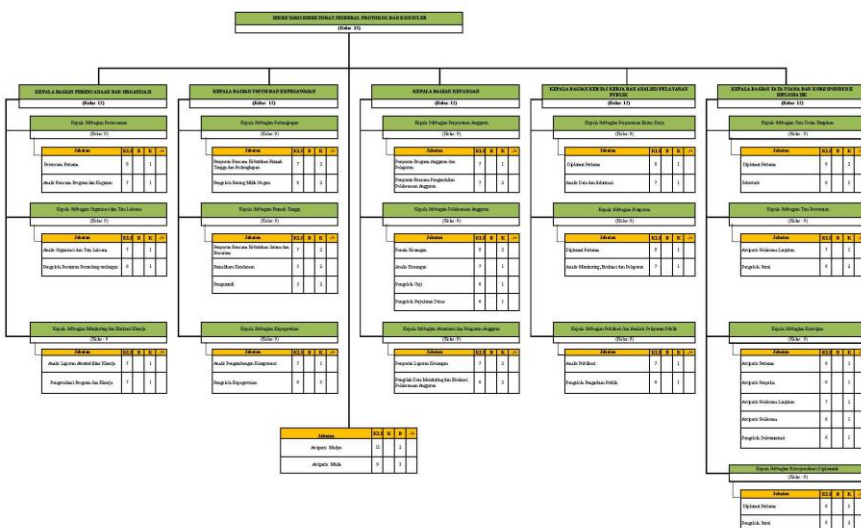

PETA JABATAN SEKRETARIAT INSPEKTORAT JENDERAL

-148-

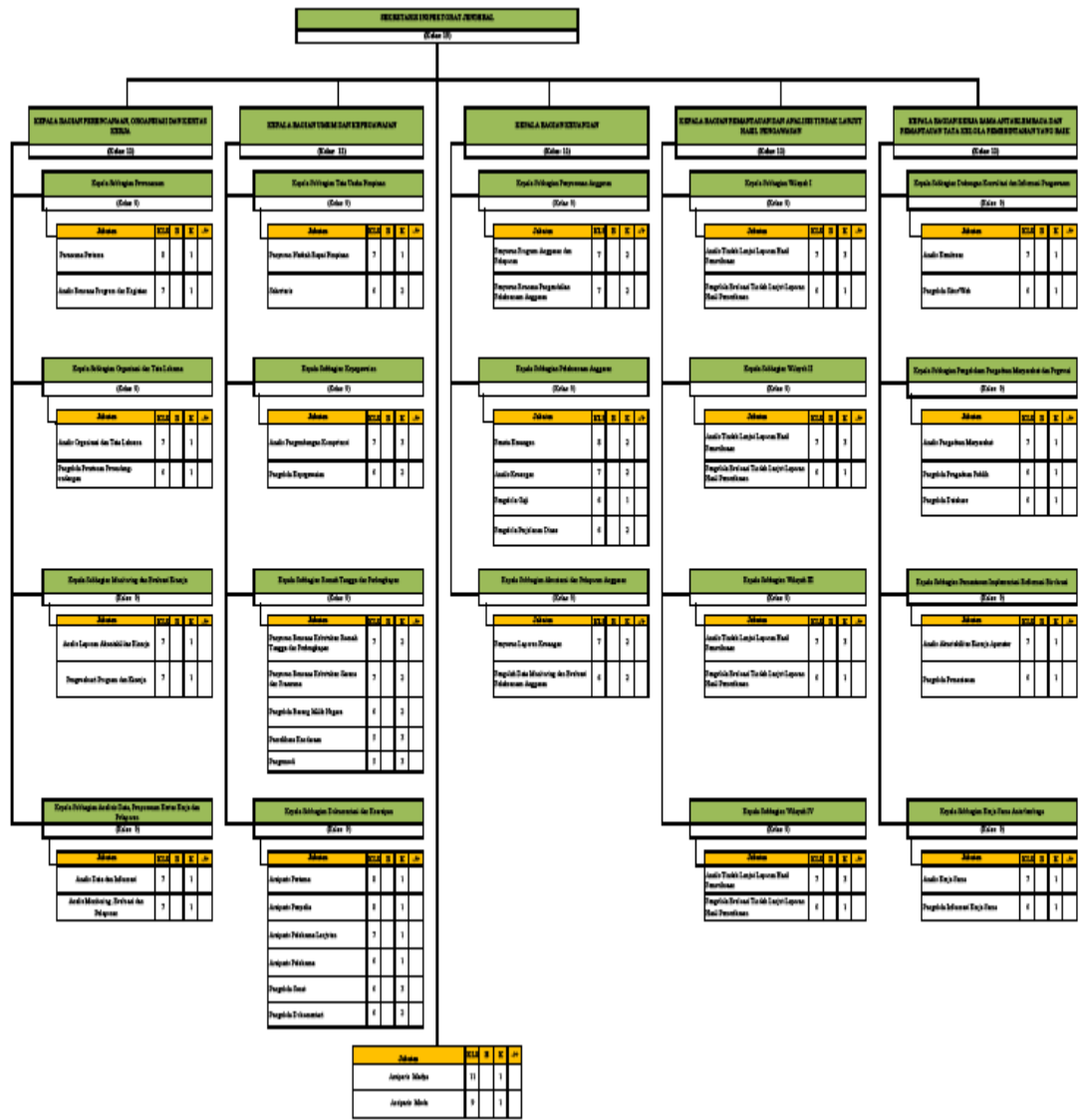

PETA JABATAN INSPEKTORAT WILAYAH I

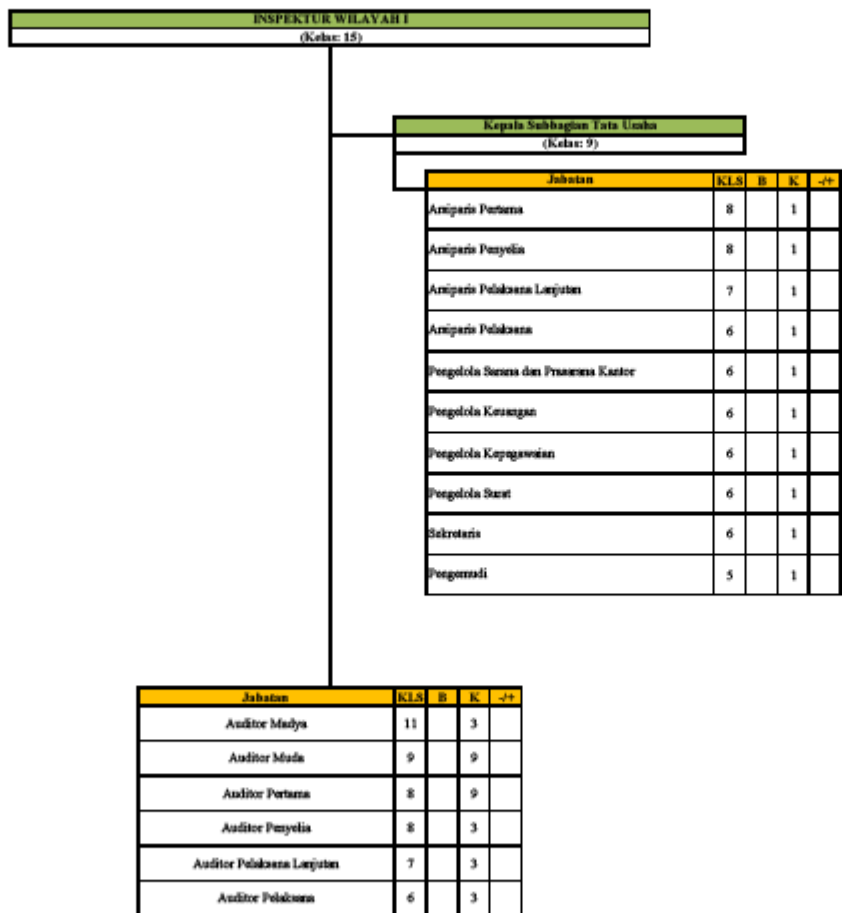

PETA JABATAN INSPEKTORAT WILAYAH II

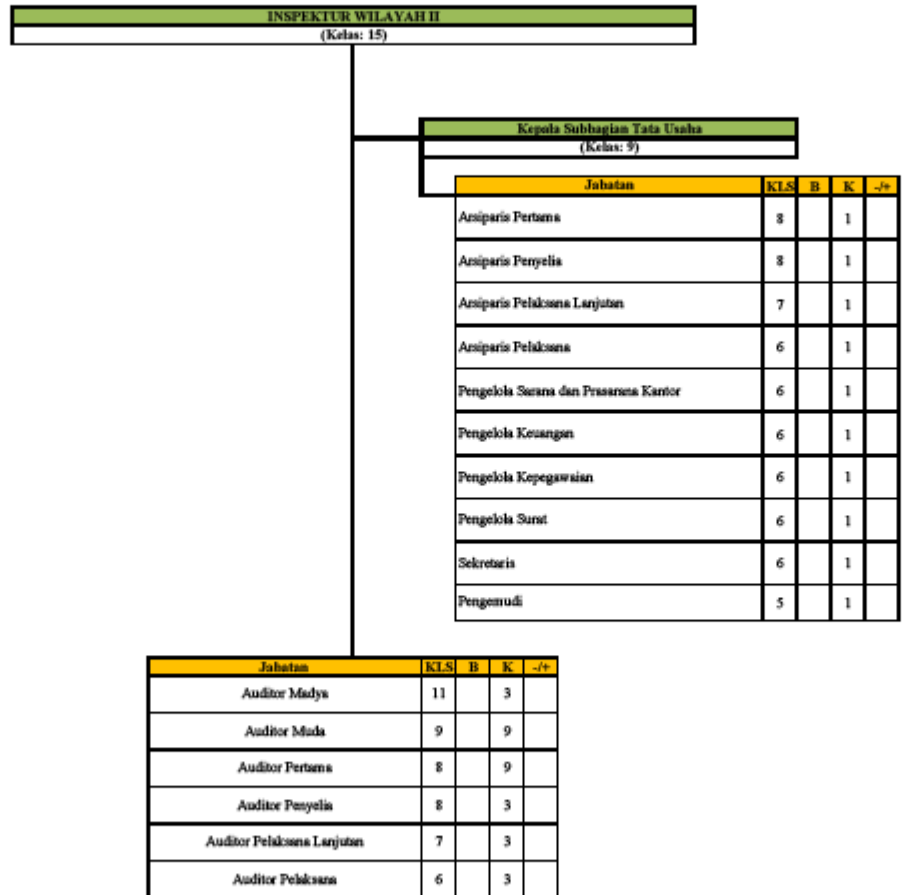

PETA JABATAN INSPEKTORAT WILAYAH III

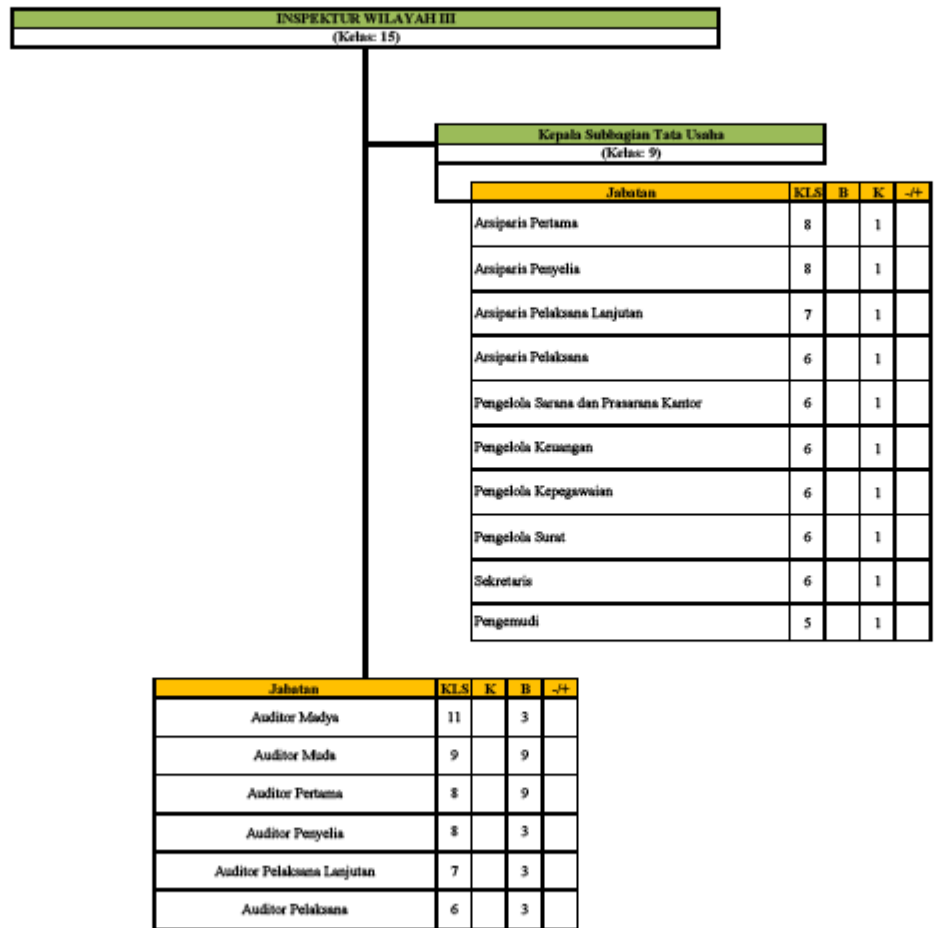

PETA JABATAN INSPEKTORAT WILAYAH IV

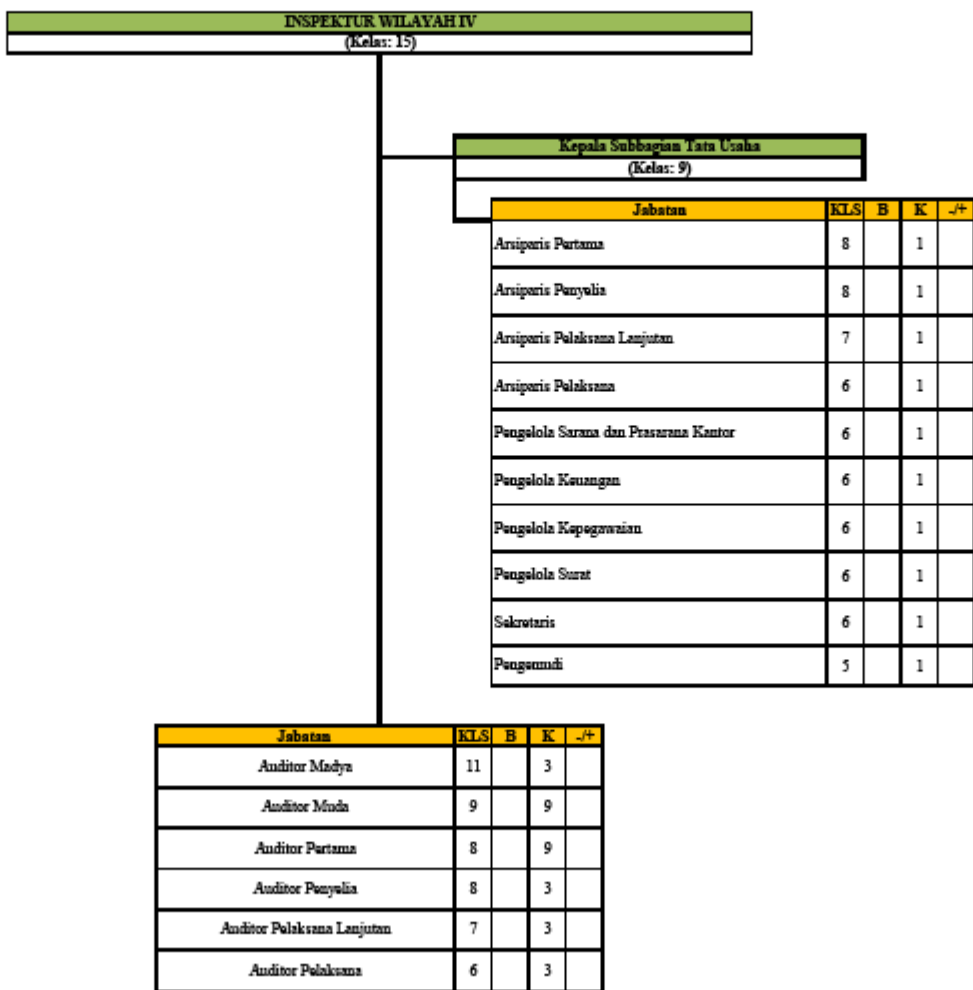

PETA JABATAN SEKRETARIAT BADAN PENGKAJIAN DAN PENGEMBANGAN KEBLIKAAN

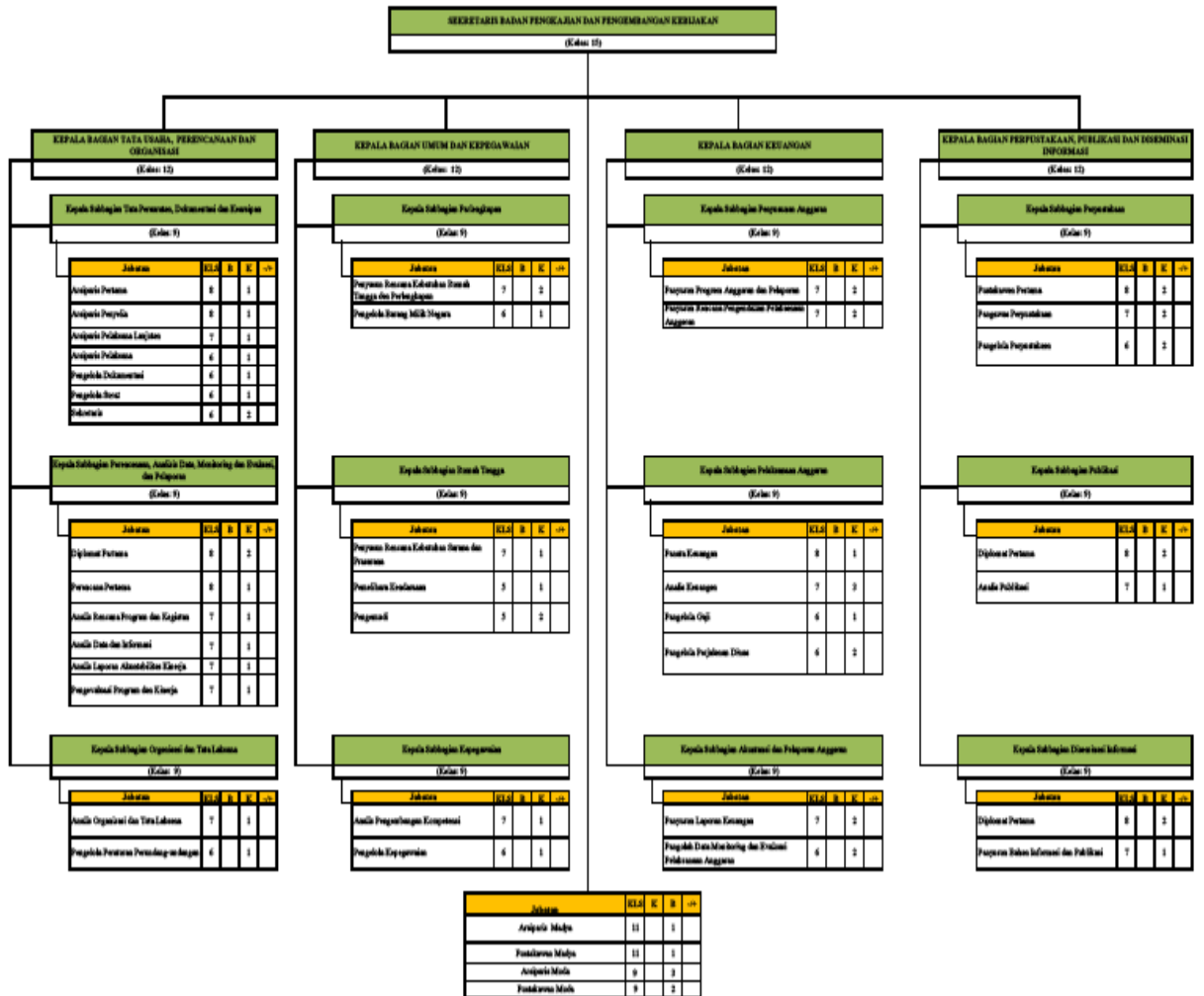

PETA JABATAN PUSAT PENKAJIAN DAN PENGEMBANGAN KEBIJAKAN KAWASAN ASIA PASIFIK DAN AFRIKA



PETA JABATAN PUSAT PENGKAJIAN DAN PENGEMBANGAN KEBIJAKAN KAWASAN AMERIKA DAN EUROPA



PETA JABATAN PUSAT PENGAJIAN DAN PENGEMBANGAN KEBBIJAKAN MULTILATERAL

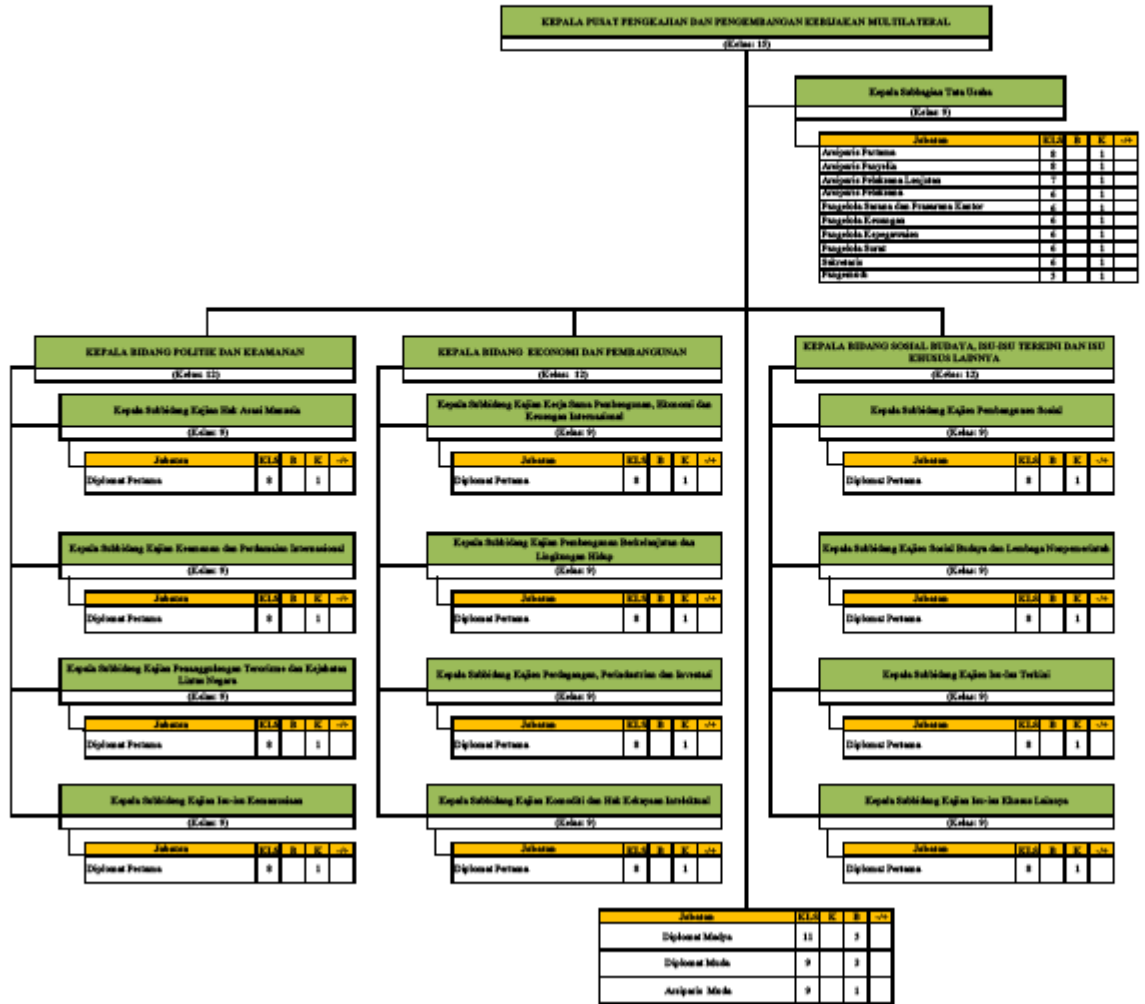

PETA JABATAN PUSAT PENDIDIKAN DAN PELATIHAN

-18-

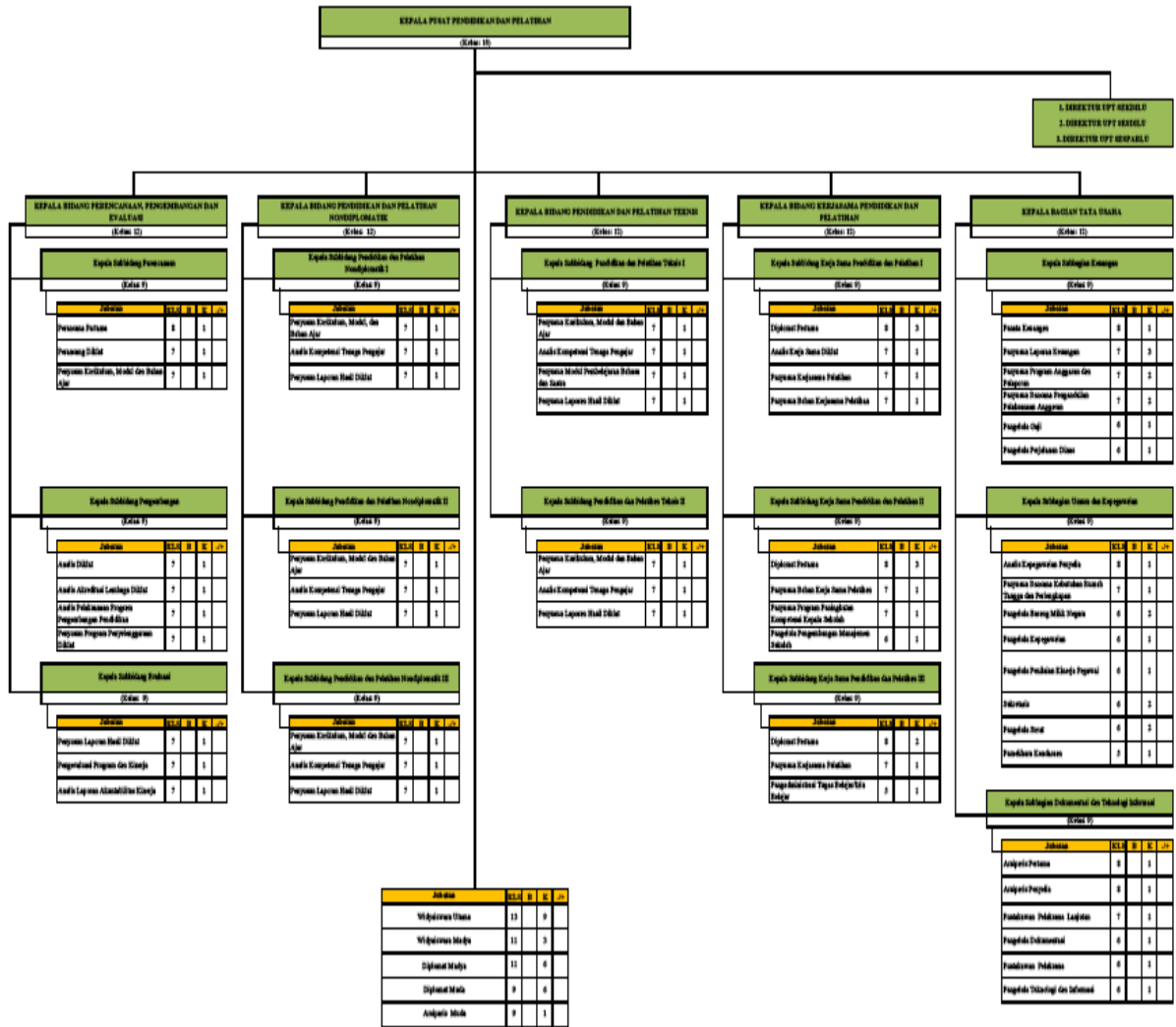

PETA JABATAN/URUT BIDANG DAN/LUAR NEGERI

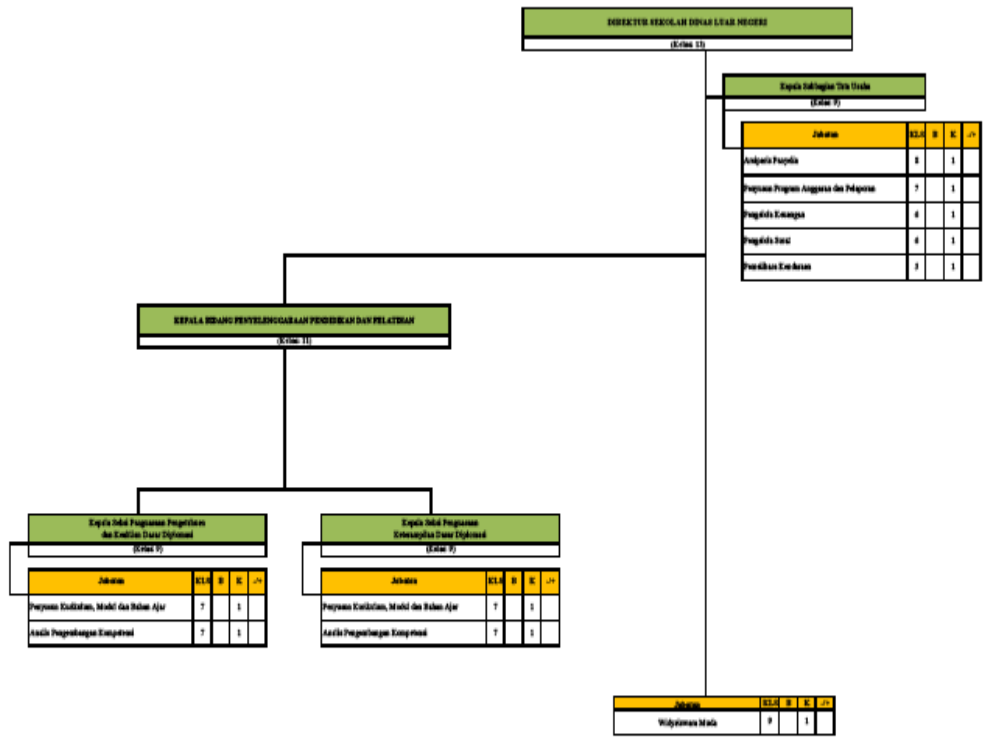

PETA JABATAN UNIT BINAAN STAF DINAS LUAR NEGERI

-187-



PETA JABATAN UPT SEKOLAH STAF DAN PIMPINAN KEMENTERIAN LUAR NEGERI

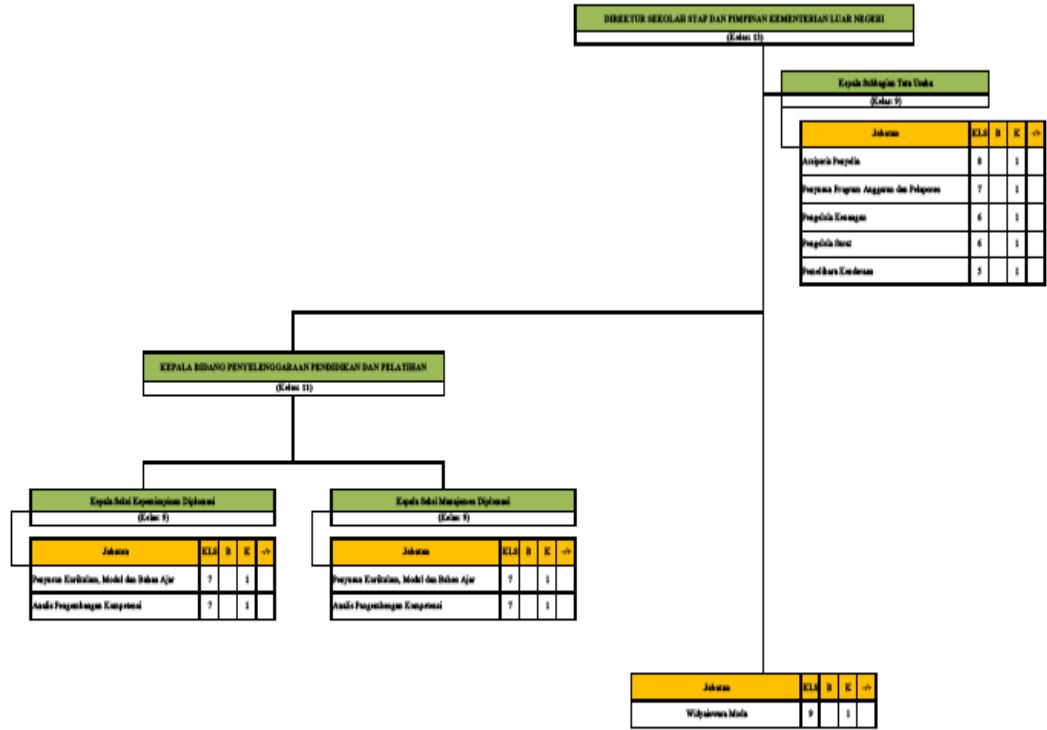

PETA JABATAN PUSAT TEKNOLOGI INFORMASI DAN KOMUNIKASI KEMENTERIAN DAN PERWAKILAN

- 159 -

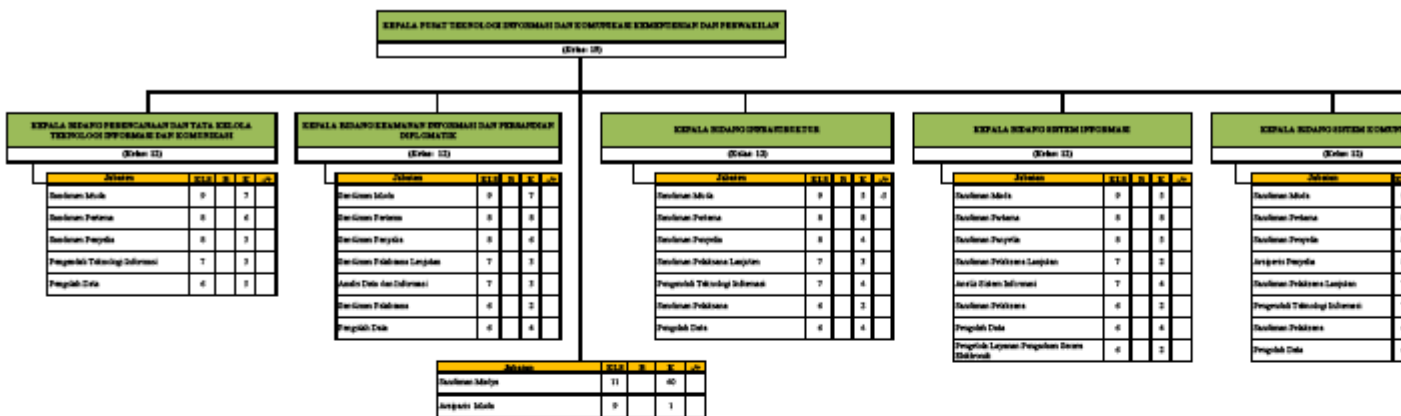

PETA JABATAN PURAT PEMBINAAN JABATAN FUNGSIONAL

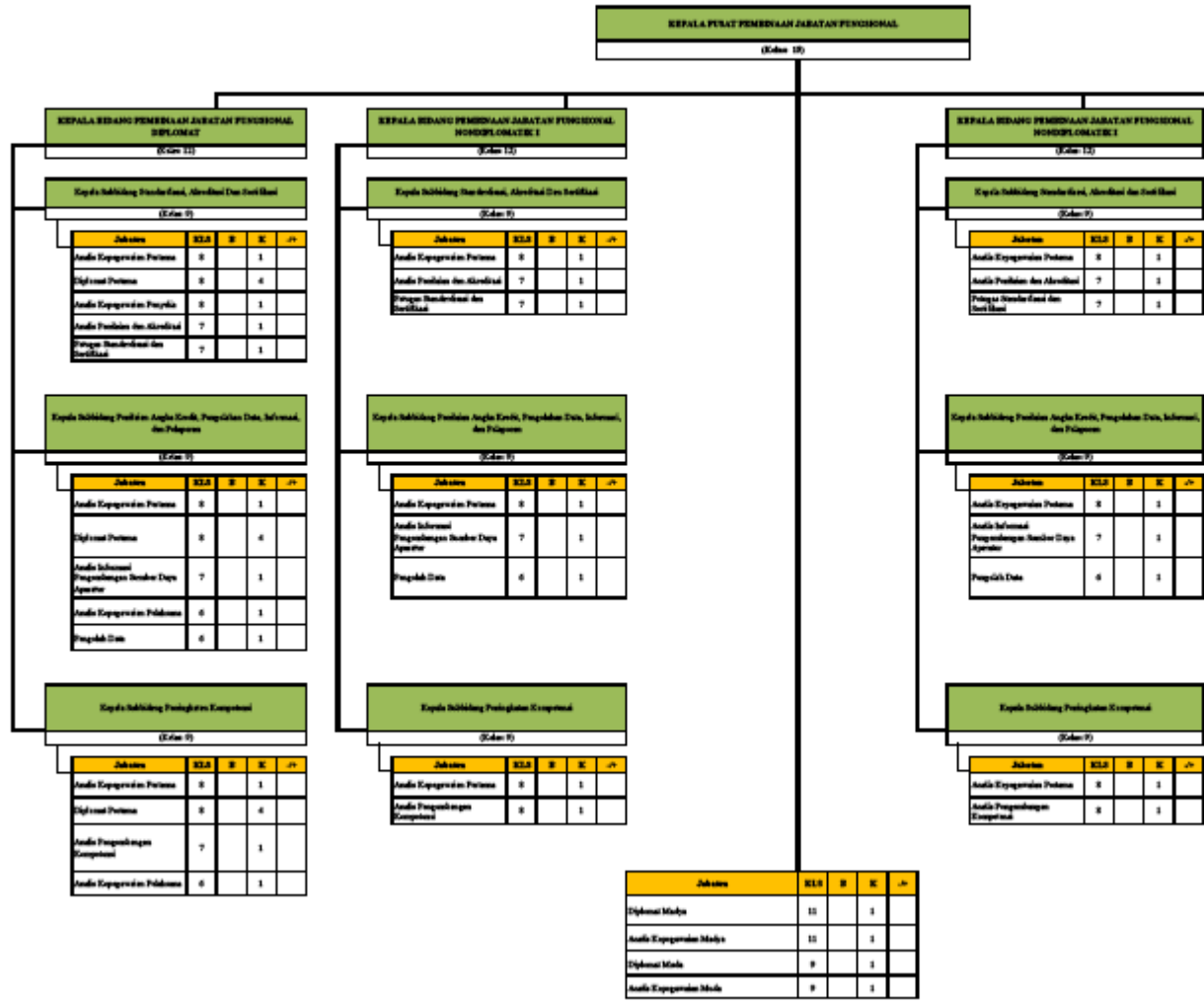

PETA JABATAN UNIT LAYANAN KESEHATAN

Jabatan	KLS	B	K	-/+
Dokter Umum Madya/ Kepala Unit Layanan Kesehatan	12		2	
Dokter Gigi Madya	12		2	
Dokter Umum Muda	10		2	
Dokter Gigi Muda	10		2	
Dokter Umum Pertama	9		3	
Dokter Gigi Pertama	9		2	
Perawat Umum Penyelia	8		4	
Perawat Gigi Penyelia	8		1	
Apoteker Pertama	8		1	
Perawat Pelaksana Lanjutan	7		1	
Perawat Gigi Pelaksana Lanjutan	7		2	
Pengelola Laboratorium	6		1	
Pengelola Layanan Kesehatan	6		1	
Pengadministrasi Umum	5		1	
Pengadministrasi Gudang Farmasi	5		1	

MENTERI LUAR NEGERI
REPUBLIK INDONESIA,

RETNO L.P. MARSUDI