



BERITA NEGARA REPUBLIK INDONESIA

No.1839, 2016

KEMENRISTEK-DIKTI. ISBI Tanah Papua. Kelas
Jabatan.

PERATURAN MENTERI RISET, TEKNOLOGI, DAN PENDIDIKAN TINGGI
REPUBLIK INDONESIA
NOMOR 87 TAHUN 2016
TENTANG
KELAS JABATAN DI INSTITUT SENI BUDAYA INDONESIA TANAH PAPUA

DENGAN RAHMAT TUHAN YANG MAHA ESA

MENTERI RISET, TEKNOLOGI, DAN PENDIDIKAN TINGGI
REPUBLIK INDONESIA,

- Menimbang : a. bahwa untuk melaksanakan ketentuan Pasal 6 ayat (1) Peraturan Menteri Pendayagunaan Aparatur Negara dan Reformasi Birokrasi Nomor 39 Tahun 2013 tentang Penetapan Kelas Jabatan di lingkungan Instansi Pemerintah, perlu menetapkan Kelas Jabatan di lingkungan Kementerian Riset, Teknologi, dan Pendidikan Tinggi;
- b. bahwa sesuai dengan hasil evaluasi jabatan di Institut Seni Budaya Indonesia Tanah Papua telah memperoleh persetujuan Menteri Pendayagunaan Aparatur Negara dan Reformasi Birokrasi berdasarkan Surat Nomor B-3362/M.PANRB/10/2015;
- c. bahwa berdasarkan pertimbangan sebagaimana dimaksud dalam huruf a dan huruf b, perlu menetapkan Peraturan Menteri Riset, Teknologi, dan Pendidikan Tinggi tentang Kelas Jabatan di Institut Seni Budaya Indonesia Tanah Papua;

- Mengingat : 1. Undang-Undang Nomor 5 Tahun 2014 tentang Aparatur Sipil Negara (Lembaran Negara Republik Indonesia Tahun 2014 Nomor 6, Tambahan Lembaran Negara Republik Indonesia Nomor 5494);
2. Peraturan Pemerintah Nomor 9 Tahun 2003 tentang Wewenang Pengangkatan, Pemindahan, dan Pemberhentian Pegawai Negeri Sipil (Lembaran Negara Republik Indonesia Tahun 2003 Nomor 15, Tambahan Lembaran Negara Republik Indonesia Nomor 4263) sebagaimana telah diubah dengan Peraturan Pemerintah Nomor 63 Tahun 2009 tentang Perubahan atas Peraturan Pemerintah Nomor 9 Tahun 2003 tentang Wewenang Pengangkatan, Pemindahan, dan Pemberhentian Pegawai Negeri Sipil (Lembaran Negara Republik Indonesia Tahun 2009 Nomor 164);
3. Peraturan Presiden Nomor 13 Tahun 2015 tentang Kementerian Riset, Teknologi, dan Pendidikan Tinggi (Lembaran Negara Republik Indonesia Tahun 2015 Nomor 14);
4. Peraturan Menteri Pendayagunaan Aparatur Negara dan Reformasi Birokrasi Nomor 39 Tahun 2013 tentang Penetapan Kelas Jabatan di lingkungan Instansi Pemerintah (Berita Negara Republik Indonesia Tahun 2013 Nomor 1636);
5. Peraturan Menteri Riset, Teknologi, dan Pendidikan Tinggi Nomor 15 Tahun 2015 tentang Organisasi dan Tata Kerja Kementerian Riset, Teknologi, dan Pendidikan Tinggi (Berita Negara Republik Indonesia Tahun 2015 Nomor 889);
6. Peraturan Menteri Riset, Teknologi, dan Pendidikan Tinggi Nomor 19 Tahun 2016 tentang Organisasi dan Tata Kerja Institut Seni Budaya Indonesia Tanah Papua (Berita Negara Republik Indonesia Tahun 2016 Nomor 628);

MEMUTUSKAN:

Menetapkan : PERATURAN MENTERI RISET, TEKNOLOGI, DAN PENDIDIKAN TINGGI TENTANG KELAS JABATAN DI INSTITUT SENI BUDAYA INDONESIA TANAH PAPUA.

Pasal 1

Peraturan Menteri ini mengatur mengenai kelas jabatan di Institut Seni Budaya Indonesia Tanah Papua yang terdiri atas:

- a. jabatan struktural; dan
- b. jabatan fungsional.

Pasal 2

Kelas jabatan sebagaimana dimaksud dalam Pasal 1 ditetapkan berdasarkan persetujuan penetapan hasil evaluasi jabatan oleh menteri yang menyelenggarakan urusan pemerintahan di bidang pendayagunaan aparatur negara dan reformasi birokrasi.

Pasal 3

- (1) Kelas jabatan sebagaimana dimaksud dalam Pasal 1 tercantum dalam Lampiran yang merupakan bagian tidak terpisahkan dari Peraturan Menteri ini.
- (2) Lampiran sebagaimana dimaksud pada ayat (1) terdiri atas:
 - a. rekapitulasi kelas jabatan dan persediaan pegawai tercantum dalam Lampiran I yang merupakan bagian tidak terpisahkan dari Peraturan Menteri ini;
 - b. daftar nama jabatan struktural, kelas jabatan, dan persediaan pegawai tercantum dalam Lampiran II yang merupakan bagian tidak terpisahkan dari Peraturan Menteri ini;
 - c. daftar nama jabatan fungsional, kelas jabatan, dan persediaan pegawai tercantum dalam Lampiran III yang merupakan bagian tidak terpisahkan dari Peraturan Menteri ini;
 - d. tabel hasil evaluasi jabatan struktural tercantum dalam Lampiran IV yang merupakan bagian tidak

- terpisahkan dari Peraturan Menteri ini;
- e. tabel hasil evaluasi jabatan fungsional tercantum dalam Lampiran V yang merupakan bagian tidak terpisahkan dari Peraturan Menteri ini; dan
 - f. peta jabatan tercantum dalam Lampiran VI yang merupakan bagian tidak terpisahkan dari Peraturan Menteri ini.

Pasal 4

Kelas jabatan dan pemangku jabatan di Institut Seni Budaya Indonesia Tanah Papua ditetapkan oleh Rektor.

Pasal 5

Kelas jabatan sebagaimana dimaksud dalam Pasal 3 digunakan sebagai dasar pembayaran tunjangan kinerja bagi pegawai di Institut Seni Budaya Indonesia Tanah Papua terhitung sejak organisasi dan tata kerja Institut Seni Budaya Indonesia Tanah Papua diterapkan.

Pasal 6

Peraturan Menteri ini mulai berlaku pada tanggal diundangkan.

Agar setiap orang mengetahuinya, memerintahkan pengundangan Peraturan Menteri ini dengan penempatannya dalam Berita Negara Republik Indonesia.

Ditetapkan di Jakarta
pada tanggal 24 November 2016

MENTERI RISET, TEKNOLOGI,
DAN PENDIDIKAN TINGGI
REPUBLIK INDONESIA,

ttd

MOHAMAD NASIR

Diundangkan di Jakarta
pada tanggal 1 Desember 2016

DIREKTUR JENDERAL
PERATURAN PERUNDANG-UNDANGAN
KEMENTERIAN HUKUM DAN HAK ASASI MANUSIA
REPUBLIK INDONESIA,

ttd

WIDODO EKATJAHJANA

LAMPIRAN I
 PERATURAN MENTERI RISET, TEKNOLOGI, DAN PENDIDIKAN TINGGI
 NOMOR 87 TAHUN 2016
 TENTANG KELAS JABATAN DI INSTITUT SENI BUDAYA INDONESIA TANAH PAPUA

REKAPITULASI KELAS JABATAN DAN PERSEDIAAN PEGAWAI
 DI INSTITUT SENI BUDAYA INDONESIA TANAH PAPUA

No.	Kelas Jabatan	Persediaan Pegawai
1	2	3
1	12	0
2	11	0
3	10	0
4	9	0
5	8	0
6	7	0
7	6	0
8	5	0
9	4	0
10	3	0
11	2	0
12	1	0
	Total	0

MENTERI RISET, TEKNOLOGI, DAN PENDIDIKAN TINGGI
 REPUBLIK INDONESIA,

MOHAMAD NASIR

LAMPIRAN II
 PERATURAN MENTERI RISET, TEKNOLOGI, DAN PENDIDIKAN TINGGI
 NOMOR 87 TAHUN 2016
 TENTANG KELAS JABATAN DI INSTITUT SENI BUDAYA INDONESIA TANAH PAPUA

DAFTAR NAMA JABATAN STRUKTURAL, KELAS JABATAN, DAN PERSEDIAAN PEGAWAI
 DI INSTITUT SENI BUDAYA INDONESIA TANAH PAPUA

No.	Nama Jabatan Struktural 2	Kelas Jabatan 3	Persediaan Pegawai 4	Keterangan 5
1	Kepala Bagian Perencanaan, Akademik, dan Kemahasiswaan	12	0	
2	Kepala Bagian Umum dan Keuangan	12	0	
3	Kepala Subbagian Perencanaan	9	0	
4	Kepala Subbagian Akademik dan Kemahasiswaan	9	0	
5	Kepala Subbagian Umum dan Kepegawaian	9	0	
6	Kepala Subbagian Keuangan dan Barang Milik Negara	9	0	
7	Kepala Subbagian Tata Usaha	8	0	
Total			0	

MENTERI RISET, TEKNOLOGI, DAN PENDIDIKAN TINGGI
 REPUBLIK INDONESIA,

MOHAMAD NASIR

LAMPIRAN III
PERATURAN MENTERI RISET, TEKNOLOGI, DAN PENDIDIKAN TINGGI
NOMOR 87 TAHUN 2016
TENTANG KELAS JABATAN DI INSTITUT SENI BUDAYA INDONESIA TANAH PAPUA

DAFTAR NAMA JABATAN FUNGSIONAL, KELAS JABATAN, DAN PERSEDIAAN PEGAWAI
DI INSTITUT SENI BUDAYA INDONESIA TANAH PAPUA

No.	Nama Jabatan Fungsional	Unit Organisasi	Kelas Jabatan	Persediaan Pegawai	Keterangan
1	2	3	4	5	6
	JABATAN FUNGSIONAL TERTENTU				
1	Pengelola Pengadaan Barang/ Jasa Pertama	Institut Seni Budaya Indonesia Tanah Papua	8	0	
2	Pranata Laboratorium Pendidikan Penyelia	Institut Seni Budaya Indonesia Tanah Papua	7	0	
3	Pranata Laboratorium Pendidikan Pelaksanaan Lanjutan	Institut Seni Budaya Indonesia Tanah Papua	7	0	
4	Pustakawan Pelaksanaan Lanjutan	Institut Seni Budaya Indonesia Tanah Papua	7	0	
5	Pranata Laboratorium Pendidikan Pelaksanaan	Institut Seni Budaya Indonesia Tanah Papua	6	0	
6	Pustakawan Pelaksanaan	Institut Seni Budaya Indonesia Tanah Papua	6	0	
	JUMLAH PERSEDIAAN PEGAWAI JABATAN FUNGSIONAL TERTENTU			0	
	JABATAN FUNGSIONAL UMUM				
1	Analisis Barang Milik Negara	Institut Seni Budaya Indonesia Tanah Papua	7	0	
2	Analisis Data Akademik	Institut Seni Budaya Indonesia Tanah Papua	7	0	
3	Analisis Pelaksanaan Program dan Anggaran	Institut Seni Budaya Indonesia Tanah Papua	7	0	
4	Analisis Perencanaan dan Pengembangan Pegawai	Institut Seni Budaya Indonesia Tanah Papua	7	0	
5	Bendahara Penerimaan	Institut Seni Budaya Indonesia Tanah Papua	7	0	
6	Bendahara Pengeluaran	Institut Seni Budaya Indonesia Tanah Papua	7	0	
7	Pengelola Sistem dan Jaringan	Institut Seni Budaya Indonesia Tanah Papua	7	0	
8	Penyusun Informasi Dan Publikasi	Institut Seni Budaya Indonesia Tanah Papua	7	0	
9	Penyusun Laporan Keuangan	Institut Seni Budaya Indonesia Tanah Papua	7	0	
10	Penyusun Program, Anggaran, dan Laporan	Institut Seni Budaya Indonesia Tanah Papua	7	0	
11	Bendahara Pengeluaran Pembantu	Institut Seni Budaya Indonesia Tanah Papua	6	0	
12	Pengelola Laman	Institut Seni Budaya Indonesia Tanah Papua	6	0	

No.	Nama Jabatan Fungsional	Unit Organisasi	Kelas Jabatan	Persediaan Pegawai	Keterangan
1	2	3	4	5	6
13	Pengelola Sistem Informasi Perguruan Tinggi	Institut Seni Budaya Indonesia Tanah Papua	6	0	
14	Pengolah Bahan Pustaka	Institut Seni Budaya Indonesia Tanah Papua	6	0	
15	Pengolah Data Akademik	Institut Seni Budaya Indonesia Tanah Papua	6	0	
16	Pengolah Data Akademik	Institut Seni Budaya Indonesia Tanah Papua	6	0	
17	Pengolah Data Barang Milik Negara	Institut Seni Budaya Indonesia Tanah Papua	6	0	
18	Pengolah Data Beasiswa	Institut Seni Budaya Indonesia Tanah Papua	6	0	
19	Pengolah Data dan Informasi Penelitian dan Pengabdian kepada Masyarakat	Institut Seni Budaya Indonesia Tanah Papua	6	0	
20	Pengolah Data Evaluasi dan Penjaminan Mutu Pendidikan	Institut Seni Budaya Indonesia Tanah Papua	6	0	
21	Pengolah Data Kepegawaian	Institut Seni Budaya Indonesia Tanah Papua	6	0	
22	Pengolah Data Ketatalaksanaan	Institut Seni Budaya Indonesia Tanah Papua	6	0	
23	Pengolah Data Keuangan	Institut Seni Budaya Indonesia Tanah Papua	6	0	
24	Pengolah Data Program dan Anggaran	Institut Seni Budaya Indonesia Tanah Papua	6	0	
25	Pengolah Data Program, Anggaran, dan Laporan	Institut Seni Budaya Indonesia Tanah Papua	6	0	
26	Pengolah Data Sarana Pendidikan	Institut Seni Budaya Indonesia Tanah Papua	6	0	
27	Pengolah Surat Permintaan Pembayaran	Institut Seni Budaya Indonesia Tanah Papua	6	0	
28	Penata Pameran	Institut Seni Budaya Indonesia Tanah Papua	5	0	
29	Penata Usaha Pimpinan	Institut Seni Budaya Indonesia Tanah Papua	5	0	
30	Pengadministrasi Akademik	Institut Seni Budaya Indonesia Tanah Papua	5	0	
31	Pengadministrasi Barang Milik Negara	Institut Seni Budaya Indonesia Tanah Papua	5	0	
32	Pengadministrasi Kemahasiswaan dan Alumni	Institut Seni Budaya Indonesia Tanah Papua	5	0	
33	Pengadministrasi Koleksi	Institut Seni Budaya Indonesia Tanah Papua	5	0	
34	Pengadministrasi Perpustakaan	Institut Seni Budaya Indonesia Tanah Papua	5	0	
35	Pengadministrasi Perawatan	Institut Seni Budaya Indonesia Tanah Papua	5	0	
36	Pengadministrasi Sarana Pendidikan	Institut Seni Budaya Indonesia Tanah Papua	5	0	
37	Pengadministrasi Umum	Institut Seni Budaya Indonesia Tanah Papua	5	0	
38	Teknisi Komputer	Institut Seni Budaya Indonesia Tanah Papua	5	0	
39	Teknisi Laboratorium	Institut Seni Budaya Indonesia Tanah Papua	5	0	
40	Teknisi Panggung Ajang Gelar	Institut Seni Budaya Indonesia Tanah Papua	5	0	
41	Petugas Keamanan	Institut Seni Budaya Indonesia Tanah Papua	3	0	

No. 1	Nama Jabatan Fungsional 2	Unit Organisasi 3	Kelas Jabatan 4	Persediaan Pegawai 5	Keterangan 6
42	Pramu Taman	Institut Seni Budaya Indonesia Tanah Papua	3	0	
43	Pergemudi	Institut Seni Budaya Indonesia Tanah Papua	3	0	
44	Pramu Kantor	Institut Seni Budaya Indonesia Tanah Papua	1	0	
	JUMLAH PERSEDIaan PEGAWAI JABATAN FUNGSIONAL UMUM			0	
	TOTAL			0	

MENTERI RISET, TEKNOLOGI, DAN PENDIDIKAN TINGGI
REPUBLIK INDONESIA,

MOHAMAD NASIR

LAMPIRAN IV
PERATURAN MENTERI RISET, TEKNOLOGI, DAN PENDIDIKAN TINGGI
NOMOR 87 TAHUN 2016
TENTANG KELAS-JABATAN DI INSTITUT SENI BUDAYA INDONESIA TAMAH PAPUA

TABEL HASIL EVALUASI JABATAN STRUKTURAL
DI INSTITUT SENI BUDAYA INDONESIA TAMAH PAPUA

NO.	NAMA JABATAN	UNIT ORGANISASI				KELAS JABATAN	HARGA JABATAN	FAKTOR 1 RUMAH LINGKUP + DAMPAK (1-5)	FAKTOR 2 PENGATURAN ORGANISASI (1-3)	FAKTOR 3 WEWENANG PENYELAJIAN + MANAJERIAL (1-3)	FAKTOR 4 HUBUNGAN PERSONAL			FAKTOR 5 KESULITAN PENGARAHAN PEKERJAAN (1-8)	FAKTOR 6 KONDISI LAIN (1-6)				
		ESELON I	ESELON II	ESELON III	ESELON IV						SIFAT HUB. (1-4)	TUJUAN HUB. (1-4)	12			13	14	15	
1	Kepala Bagian Perencanaan, Akademik, dan Kemahasiswaan		Institut Seni Budaya Indonesia Tanah Papua	Bagian Perencanaan, Akademik, dan Kemahasiswaan		12	2105	2	250	2	775	2	50	1	30	3	340	1	310
2	Kepala Bagian Umum dan Keuangan			Bagian Umum dan Keuangan		12	2335	1	175	2	775	1	25	1	30	4	505	2	575
3	Kepala Subbagian Perencanaan			Bagian Perencanaan, Akademik, dan Kemahasiswaan	Subbagian Perencanaan	9	1430	1	175	1	450	1	25	1	30	3	340	1	310
4	Kepala Subbagian Akademik dan Kemahasiswaan			Bagian Perencanaan, Akademik, dan Kemahasiswaan	Subbagian Akademik dan Kemahasiswaan	9	1490	2	350	2	450	1	25	1	30	1	75	1	310
5	Kepala Subbagian Umum dan Kepegawaian			Bagian Umum dan Keuangan	Subbagian Umum dan Kepegawaian	9	1430	1	175	1	450	1	25	1	30	3	340	1	310
6	Kepala Subbagian Keuangan dan Barang Milik Negara			Bagian Umum dan Keuangan	Subbagian Keuangan dan Barang Milik Negara	9	1490	2	350	2	450	1	25	1	30	1	75	1	310
7	Kepala Subbagian Tata Usaha				Subbagian Tata Usaha	8	1295	1	175	1	450	1	25	1	30	2	205	1	310

MENTERI RISET, TEKNOLOGI, DAN PENDIDIKAN TINGGI
REPUBLIK INDONESIA,

MOHAMAD MASIR

LAMPIRAN V
 HASIL EVALUASI JABATAN FUNSIONAL
 DAN KEMERDEKAAN MERKAS
 KOMOR 87 TAHUN 2016
 TENTANG KELAS-JABATAN DI INSTITUT SENI BUDAYA INDONESIA TAMAH PAPUA

TABEL HASIL EVALUASI JABATAN FUNSIONAL
 DI INSTITUT SENI BUDAYA INDONESIA TAMAH PAPUA

NO.	KELAS JABATAN	NAMA JABATAN	KEMERDEKAAN MERKAS																			
			3	4	5	6	7	8	9	10	11	12	13									
1	8	JABATAN FUNGSIONAL TERPENTING	8	1280	5	750	2	125	2	125	3	150	2	75	2	25	1	20	1	5	1	5
2	7	Pranata Laboratorium Pendidikan Pembinaan	7	940	5	750	1	25	1	25	2	75	1	25	1	10	1	20	1	5	1	5
3	7	Pranata Laboratorium Pendidikan Pembinaan Lanjutan	7	940	5	750	1	25	1	25	2	75	1	25	1	10	1	20	1	5	1	5
4	6	Pustakawan Pembinaan Lanjutan	6	740	4	550	1	25	1	25	1	25	1	25	1	10	1	20	1	5	1	5
5	6	Pustakawan Pembinaan	6	740	4	550	1	25	1	25	1	25	1	25	1	10	1	20	1	5	1	5
6	7	Analisis Bahan Murni	7	1005	4	550	2	125	2	125	2	75	2	75	2	25	1	20	1	5	1	5
7	7	Analisis Bahan Akademik	7	1005	4	550	2	125	2	125	2	75	2	75	2	25	1	20	1	5	1	5
8	7	Analisis Perencanaan dan Pengembangan Pegawai	7	1005	4	550	2	125	2	125	2	75	2	75	2	25	1	20	1	5	1	5
9	7	Bendahara Keuangan	7	1005	4	550	2	125	2	125	2	75	2	75	2	25	1	20	1	5	1	5
10	7	Bendahara Pengeluaran	7	1005	4	550	2	125	2	125	2	75	2	75	2	25	1	20	1	5	1	5
11	7	Kepegawaian dan Pengawasan	7	1005	4	550	2	125	2	125	2	75	2	75	2	25	1	20	1	5	1	5
12	7	Kepegawaian dan Pengawasan	7	1005	4	550	2	125	2	125	2	75	2	75	2	25	1	20	1	5	1	5
13	7	Kepegawaian dan Pengawasan	7	1005	4	550	2	125	2	125	2	75	2	75	2	25	1	20	1	5	1	5
14	7	Kepegawaian dan Pengawasan	7	1005	4	550	2	125	2	125	2	75	2	75	2	25	1	20	1	5	1	5
15	7	Kepegawaian dan Pengawasan	7	1005	4	550	2	125	2	125	2	75	2	75	2	25	1	20	1	5	1	5
16	7	Kepegawaian dan Pengawasan	7	1005	4	550	2	125	2	125	2	75	2	75	2	25	1	20	1	5	1	5
17	6	Kepegawaian dan Pengawasan	6	740	4	550	1	25	1	25	1	25	1	25	1	10	1	20	1	5	1	5
18	6	Kepegawaian dan Pengawasan	6	740	4	550	1	25	1	25	1	25	1	25	1	10	1	20	1	5	1	5
19	6	Kepegawaian dan Pengawasan	6	740	4	550	1	25	1	25	1	25	1	25	1	10	1	20	1	5	1	5
20	6	Kepegawaian dan Pengawasan	6	740	4	550	1	25	1	25	1	25	1	25	1	10	1	20	1	5	1	5
21	6	Kepegawaian dan Pengawasan	6	740	4	550	1	25	1	25	1	25	1	25	1	10	1	20	1	5	1	5
22	6	Kepegawaian dan Pengawasan	6	740	4	550	1	25	1	25	1	25	1	25	1	10	1	20	1	5	1	5
23	6	Kepegawaian dan Pengawasan	6	740	4	550	1	25	1	25	1	25	1	25	1	10	1	20	1	5	1	5
24	6	Kepegawaian dan Pengawasan	6	740	4	550	1	25	1	25	1	25	1	25	1	10	1	20	1	5	1	5
25	6	Kepegawaian dan Pengawasan	6	740	4	550	1	25	1	25	1	25	1	25	1	10	1	20	1	5	1	5
26	6	Kepegawaian dan Pengawasan	6	740	4	550	1	25	1	25	1	25	1	25	1	10	1	20	1	5	1	5
27	6	Kepegawaian dan Pengawasan	6	740	4	550	1	25	1	25	1	25	1	25	1	10	1	20	1	5	1	5
28	6	Kepegawaian dan Pengawasan	6	740	4	550	1	25	1	25	1	25	1	25	1	10	1	20	1	5	1	5
29	6	Kepegawaian dan Pengawasan	6	740	4	550	1	25	1	25	1	25	1	25	1	10	1	20	1	5	1	5
30	6	Kepegawaian dan Pengawasan	6	740	4	550	1	25	1	25	1	25	1	25	1	10	1	20	1	5	1	5
31	6	Kepegawaian dan Pengawasan	6	740	4	550	1	25	1	25	1	25	1	25	1	10	1	20	1	5	1	5
32	6	Kepegawaian dan Pengawasan	6	740	4	550	1	25	1	25	1	25	1	25	1	10	1	20	1	5	1	5
33	6	Kepegawaian dan Pengawasan	6	740	4	550	1	25	1	25	1	25	1	25	1	10	1	20	1	5	1	5
34	6	Kepegawaian dan Pengawasan	6	740	4	550	1	25	1	25	1	25	1	25	1	10	1	20	1	5	1	5
35	5	Kepegawaian dan Pengawasan	5	590	3	350	2	125	1	25	1	25	1	25	1	10	1	20	1	5	1	5
36	5	Kepegawaian dan Pengawasan	5	590	3	350	2	125	1	25	1	25	1	25	1	10	1	20	1	5	1	5
37	5	Kepegawaian dan Pengawasan	5	590	3	350	2	125	1	25	1	25	1	25	1	10	1	20	1	5	1	5
38	5	Kepegawaian dan Pengawasan	5	590	3	350	2	125	1	25	1	25	1	25	1	10	1	20	1	5	1	5
39	5	Kepegawaian dan Pengawasan	5	590	3	350	2	125	1	25	1	25	1	25	1	10	1	20	1	5	1	5
40	5	Kepegawaian dan Pengawasan	5	590	3	350	2	125	1	25	1	25	1	25	1	10	1	20	1	5	1	5
41	5	Kepegawaian dan Pengawasan	5	590	3	350	2	125	1	25	1	25	1	25	1	10	1	20	1	5	1	5
42	5	Kepegawaian dan Pengawasan	5	590	3	350	2	125	1	25	1	25	1	25	1	10	1	20	1	5	1	5
43	5	Kepegawaian dan Pengawasan	5	590	3	350	2	125	1	25	1	25	1	25	1	10	1	20	1	5	1	5
44	5	Kepegawaian dan Pengawasan	5	590	3	350	2	125	1	25	1	25	1	25	1	10	1	20	1	5	1	5
45	5	Kepegawaian dan Pengawasan	5	590	3	350	2	125	1	25	1	25	1	25	1	10	1	20	1	5	1	5
46	5	Kepegawaian dan Pengawasan	5	590	3	350	2	125	1	25	1	25	1	25	1	10	1	20	1	5	1	5
47	3	Kepegawaian dan Pengawasan	3	340	2	200	1	25	1	25	1	25	1	25	1	10	1	20	1	5	1	5
48	3	Kepegawaian dan Pengawasan	3	340	2	200	1	25	1	25	1	25	1	25	1	10	1	20	1	5	1	5
49	3	Kepegawaian dan Pengawasan	3	340	2	200	1	25	1	25	1	25	1	25	1	10	1	20	1	5	1	5
50	1	Kepegawaian dan Pengawasan	1	203	1	20	1	25	1	25	1	25	1	25	1	10	1	20	1	5	1	5

MENTERI RISET, TEKNOLOGI, DAN PENDIDIKAN TINGGI
 REPUBLIK INDONESIA,

MOHAMMAD NASIR

LAMPIRAN I
DARI PERATURAN MENTERI RISET, TEKNOLOGI, DAN PENDIDIKAN TINGGI
NOMOR 87 TAHUN 2016
TENTANG KELAS-JABATAN DI INSTITUT SENI BUDAYA INDONESIA TAMAH PARUA

REKAPITULASI KELAS, JABATAN DAN PERSIDIAN PESAWAI
DI INSTITUT SENI BUDAYA INDONESIA TAMAH PARUA

No.	Kelas Jabatan	Persediaan Pegawai
1	12	0
2	10	0
3	10	0
4	9	0
5	8	0
6	7	0
7	7	0
8	5	0
9	4	0
10	3	0
11	2	0
12	1	0
	Total	0

MENTERI RISET, TEKNOLOGI, DAN PENDIDIKAN TINGGI
REPUBLIK INDONESIA,

MOHAMAD NASIR

LAMPIRAN II
PERATURAN MENTERI RISET, TEKNOLOGI, DAN PENDIDIKAN TINGGI
NOMOR 87 TAHUN 2016
TENTANG KELAS JABATAN DI INSTITUT SENI BUDAYA INDONESIA TANAH PAPUA

DAFTAR NAMA JABATAN STRUKTURAL, KELAS JABATAN, DAN PERSEDIAAN PEGAWAI
DI INSTITUT SENI BUDAYA INDONESIA TANAH PAPUA

No.	Nama Jabatan Struktural 2	Kelas Jabatan 3	Persediaan Pegawai 4	Keterangan 5
1	Kepala Bagian Perencanaan, Akademik, dan Kemahasiswaan	12	0	
2	Kepala Bagian Umum dan Keuangan	12	0	
3	Kepala Subbagian Perencanaan	9	0	
4	Kepala Subbagian Akademik dan Kemahasiswaan	9	0	
5	Kepala Subbagian Umum dan Kepegawaian	9	0	
6	Kepala Subbagian Keuangan dan Barang Milik Negara	9	0	
7	Kepala Subbagian Tata Usaha	8	0	
Total			0	

MENTERI RISET, TEKNOLOGI, DAN PENDIDIKAN TINGGI
REPUBLIK INDONESIA,

MOHAMAD NASIR

LAMPIRAN III
 PERATURAN MENTERI RISET, TEKNOLOGI, DAN PENDIDIKAN TINGGI
 NOMOR 87 TAHUN 2016
 TENTANG KELAS JABATAN DI INSTITUT SENI BUDAYA INDONESIA TANAH PAPUA

DAFTAR NAMA JABATAN FUNGSIONAL, KELAS JABATAN, DAN PERSEDIAAN PEGAWAI
 DI INSTITUT SENI BUDAYA INDONESIA TANAH PAPUA

No.	Nama Jabatan Fungsional	Unit Organisasi	Kelas Jabatan	Persediaan Pegawai	Keterangan
1	2	3	4	5	6
	JABATAN FUNGSIONAL TERTENTU				
1	Pengelola Pengadaan Barang/ Jasa Pertama	Institut Seni Budaya Indonesia Tanah Papua	8	0	
2	Pranata Laboratorium Pendidikan Penyelia	Institut Seni Budaya Indonesia Tanah Papua	7	0	
3	Pranata Laboratorium Pendidikan Pelaksanaan Lanjutan	Institut Seni Budaya Indonesia Tanah Papua	7	0	
4	Pustakawan Pelaksanaan Lanjutan	Institut Seni Budaya Indonesia Tanah Papua	7	0	
5	Pranata Laboratorium Pendidikan Pelaksanaan	Institut Seni Budaya Indonesia Tanah Papua	6	0	
6	Pustakawan Pelaksanaan	Institut Seni Budaya Indonesia Tanah Papua	6	0	
	JUMLAH PERSEDIAAN PEGAWAI JABATAN FUNGSIONAL TERTENTU			0	
	JABATAN FUNGSIONAL UMUM				
1	Analisis Barang Milik Negara	Institut Seni Budaya Indonesia Tanah Papua	7	0	
2	Analisis Data Akademik	Institut Seni Budaya Indonesia Tanah Papua	7	0	
3	Analisis Pelaksanaan Program dan Anggaran	Institut Seni Budaya Indonesia Tanah Papua	7	0	
4	Analisis Perencanaan dan Pengembangan Pegawai	Institut Seni Budaya Indonesia Tanah Papua	7	0	
5	Bendahara Penerimaan	Institut Seni Budaya Indonesia Tanah Papua	7	0	
6	Bendahara Pengeluaran	Institut Seni Budaya Indonesia Tanah Papua	7	0	
7	Pengelola Sistem dan Jaringan	Institut Seni Budaya Indonesia Tanah Papua	7	0	
8	Penyusun Informasi Dan Publikasi	Institut Seni Budaya Indonesia Tanah Papua	7	0	
9	Penyusun Laporan Keuangan	Institut Seni Budaya Indonesia Tanah Papua	7	0	
10	Penyusun Program, Anggaran, dan Laporan	Institut Seni Budaya Indonesia Tanah Papua	7	0	
11	Bendahara Pengeluaran Pembantu	Institut Seni Budaya Indonesia Tanah Papua	6	0	
12	Pengelola Laman	Institut Seni Budaya Indonesia Tanah Papua	6	0	

No.	Nama Jabatan Fungsional 2	Unit Organisasi 3	Kelas Jabatan 4	Persediaan Pegawai 5	Keterangan 6
13	Pengelola Sistem Informasi Perguruan Tinggi	Institut Seni Budaya Indonesia Tanah Papua	6	0	
14	Pengolah Bahan Pustaka	Institut Seni Budaya Indonesia Tanah Papua	6	0	
15	Pengolah Data Akademik	Institut Seni Budaya Indonesia Tanah Papua	6	0	
16	Pengolah Data Akademik	Institut Seni Budaya Indonesia Tanah Papua	6	0	
17	Pengolah Data Barang Milik Negara	Institut Seni Budaya Indonesia Tanah Papua	6	0	
18	Pengolah Data Beasiswa	Institut Seni Budaya Indonesia Tanah Papua	6	0	
19	Pengolah Data dan Informasi Penelitian dan Pengabdian kepada Masyarakat	Institut Seni Budaya Indonesia Tanah Papua	6	0	
20	Pengolah Data Evaluasi dan Penjaminan Mutu Pendidikan	Institut Seni Budaya Indonesia Tanah Papua	6	0	
21	Pengolah Data Kepegawaian	Institut Seni Budaya Indonesia Tanah Papua	6	0	
22	Pengolah Data Ketatalaksanaan	Institut Seni Budaya Indonesia Tanah Papua	6	0	
23	Pengolah Data Keuangan	Institut Seni Budaya Indonesia Tanah Papua	6	0	
24	Pengolah Data Program dan Anggaran	Institut Seni Budaya Indonesia Tanah Papua	6	0	
25	Pengolah Data Program, Anggaran, dan Laporan	Institut Seni Budaya Indonesia Tanah Papua	6	0	
26	Pengolah Data Sarana Pendidikan	Institut Seni Budaya Indonesia Tanah Papua	6	0	
27	Pengolah Surat Permintaan Pembayaran	Institut Seni Budaya Indonesia Tanah Papua	6	0	
28	Penata Pameran	Institut Seni Budaya Indonesia Tanah Papua	5	0	
29	Penata Usaha Pimpinan	Institut Seni Budaya Indonesia Tanah Papua	5	0	
30	Pengadministrasi Akademik	Institut Seni Budaya Indonesia Tanah Papua	5	0	
31	Pengadministrasi Barang Milik Negara	Institut Seni Budaya Indonesia Tanah Papua	5	0	
32	Pengadministrasi Kemahasiswaan dan Alumni	Institut Seni Budaya Indonesia Tanah Papua	5	0	
33	Pengadministrasi Koleksi	Institut Seni Budaya Indonesia Tanah Papua	5	0	
34	Pengadministrasi Perpustakaan	Institut Seni Budaya Indonesia Tanah Papua	5	0	
35	Pengadministrasi Perawatan	Institut Seni Budaya Indonesia Tanah Papua	5	0	
36	Pengadministrasi Sarana Pendidikan	Institut Seni Budaya Indonesia Tanah Papua	5	0	
37	Pengadministrasi Umum	Institut Seni Budaya Indonesia Tanah Papua	5	0	
38	Teknisi Komputer	Institut Seni Budaya Indonesia Tanah Papua	5	0	
39	Teknisi Laboratorium	Institut Seni Budaya Indonesia Tanah Papua	5	0	
40	Teknisi Panggung Ajang Gelar	Institut Seni Budaya Indonesia Tanah Papua	5	0	
41	Petugas Keamanan	Institut Seni Budaya Indonesia Tanah Papua	3	0	

No.	Nama Jabatan Fungsional	Unit Organisasi	Kelas Jabatan	Persediaan Pegawai	Keterangan
1	2	3	4	5	6
42	Pramu Taman	Institut Seni Budaya Indonesia Tanah Papua	3	0	
43	Pergemudi	Institut Seni Budaya Indonesia Tanah Papua	3	0	
44	Pramu Kantor	Institut Seni Budaya Indonesia Tanah Papua	1	0	
	JUMLAH PERSEDIaan PEGAWAI JABATAN FUNGSIONAL UMUM			0	
	TOTAL			0	

MENTERI RISET, TEKNOLOGI, DAN PENDIDIKAN TINGGI
REPUBLIC INDONESIA,

MOHAMAD NASIR

LAMPIRAN IV
PERATURAN MENTERI RISET, TEKNOLOGI, DAN PENDIDIKAN TINGGI
NOMOR 87 TAHUN 2016
TENTANG KELAS-JABATAN DI INSTITUT SENI BUDAYA INDONESIA TAMAH PAPUA

TABEL HASIL EVALUASI JABATAN STRUKTURAL
DI INSTITUT SENI BUDAYA INDONESIA TAMAH PAPUA

NO.	NAMA JABATAN	UNIT ORGANISASI					KELAS JABATAN	HARGA JABATAN	FAKTOR 1 RANGKUP + DAMPAK (1-5)	FAKTOR 2 PENGATURAN ORGANISASI (1-3)	FAKTOR 3 WEWENANG PENYELESAIAN + MANAJERIAL (1-3)	FAKTOR 4 HUBUNGAN PERSONAL		FAKTOR 5 KESULITAN PENGARAHAN PEKERJAAN (1-8)	FAKTOR 6 KONDISI LAIN (1-6)				
		ESELON I	ESELON II	ESELON III	ESELON IV	SIFAT HUB. (1-4)						TUJUAN HUB. (1-4)							
1	2	3	4	5	6	7	8	9	10	11	12	13	14	15					
1	Kepala Bagian Perencanaan, Akademik, dan Kemahasiswaan		Institut Seni Budaya Indonesia Tanah Papua	Bagian Perencanaan, Akademik, dan Kemahasiswaan		12	2105	2	250	2	775	2	50	1	30	3	340	1	310
2	Kepala Bagian Umum dan Keuangan			Bagian Umum dan Keuangan		12	2335	1	175	2	775	1	25	1	30	4	505	2	575
3	Kepala Subbagian Perencanaan			Bagian Perencanaan, Akademik, dan Kemahasiswaan	Subbagian Perencanaan	9	1430	1	175	1	450	1	25	1	30	3	340	1	310
4	Kepala Subbagian Akademik dan Kemahasiswaan			Bagian Perencanaan, Akademik, dan Kemahasiswaan	Subbagian Akademik dan Kemahasiswaan	9	1490	2	350	2	450	1	25	1	30	1	75	1	310
5	Kepala Subbagian Umum dan Kepegawaian			Bagian Umum dan Keuangan	Subbagian Umum dan Kepegawaian	9	1430	1	175	1	450	1	25	1	30	3	340	1	310
6	Kepala Subbagian Keuangan dan Barang Milik Negara			Bagian Umum dan Keuangan	Subbagian Keuangan dan Barang Milik Negara	9	1490	2	350	2	450	1	25	1	30	1	75	1	310
7	Kepala Subbagian Tata Usaha				Subbagian Tata Usaha	8	1295	1	175	1	450	1	25	1	30	2	205	1	310

MENTERI RISET, TEKNOLOGI, DAN PENDIDIKAN TINGGI
REPUBLIK INDONESIA,

MOHAMAD MASIR

LAMPIRAN V
DOKUMEN DAN MATERI RISET, TEKNOLOGI, DAN PENDIDIKAN TINGGI
KOMOR 87 TAHUN 2016
TENTANG KELAS-JABATAN DI INSTITUT SENI BUDAYA INDONESIA TAMAH PAPUA

TABEL HASIL EVALUASI JABATAN FUNSIONAL
DI INSTITUT SENI BUDAYA INDONESIA TAMAH PAPUA

Table with 10 columns: NO., NAMA JABATAN, KELAS JABATAN, HANCA JABATAN, Faktor 1-9, Faktor 3, Faktor 4, Faktor 5, Faktor 6, Faktor 7, Faktor 8, Faktor 9. Rows list various functional positions like 'JABATAN FUNSIONAL TERENTU' and 'JABATAN FUNSIONAL BERTAMBAH' with their respective scores and levels.

MENTERI RISET, TEKNOLOGI, DAN PENDIDIKAN TINGGI
REPUBLIK INDONESIA,

MOHAMMAD NASIR

LAMPIRAN I
PERATURAN MENTERI RISET, TEKNOLOGI, DAN PENDIDIKAN TINGGI
NOMOR 87 TAHUN 2016
TENTANG KELAS JABATAN DI INSTITUT SENI BUDAYA INDONESIA TANAH PAPUA

REKAPITULASI KELAS JABATAN DAN PERSEDIAAN PEGAWAI
DI INSTITUT SENI BUDAYA INDONESIA TANAH PAPUA

No.	Kelas Jabatan	Persediaan Pegawai
1	2	3
1	12	0
2	11	0
3	10	0
4	9	0
5	8	0
6	7	0
7	6	0
8	5	0
9	4	0
10	3	0
11	2	0
12	1	0
	Total	0

MENTERI RISET, TEKNOLOGI, DAN PENDIDIKAN TINGGI
REPUBLIK INDONESIA,

MOHAMAD NASIR

LAMPIRAN II
 PERATURAN MENTERI RISET, TEKNOLOGI, DAN PENDIDIKAN TINGGI
 NOMOR 87 TAHUN 2016
 TENTANG KELAS JABATAN DI INSTITUT SENI BUDAYA INDONESIA TANAH PAPUA

DAFTAR NAMA JABATAN STRUKTURAL, KELAS JABATAN, DAN PERSEDIAAN PEGAWAI
 DI INSTITUT SENI BUDAYA INDONESIA TANAH PAPUA

No.	Nama Jabatan Struktural 2	Kelas Jabatan 3	Persediaan Pegawai 4	Keterangan 5
1	Kepala Bagian Perencanaan, Akademik, dan Kemahasiswaan	12	0	
2	Kepala Bagian Umum dan Keuangan	12	0	
3	Kepala Subbagian Perencanaan	9	0	
4	Kepala Subbagian Akademik dan Kemahasiswaan	9	0	
5	Kepala Subbagian Umum dan Kepegawaian	9	0	
6	Kepala Subbagian Keuangan dan Barang Milik Negara	9	0	
7	Kepala Subbagian Tata Usaha	8	0	
Total			0	

MENTERI RISET, TEKNOLOGI, DAN PENDIDIKAN TINGGI
 REPUBLIK INDONESIA,

MOHAMAD NASIR

LAMPIRAN III
PERATURAN MENTERI RISET, TEKNOLOGI, DAN PENDIDIKAN TINGGI
NOMOR 87 TAHUN 2016
TENTANG KELAS JABATAN DI INSTITUT SENI BUDAYA INDONESIA TANAH PAPUA

DAFTAR NAMA JABATAN FUNGSIONAL, KELAS JABATAN, DAN PERSEDIAAN PEGAWAI
DI INSTITUT SENI BUDAYA INDONESIA TANAH PAPUA

No.	Nama Jabatan Fungsional	Unit Organisasi	Kelas Jabatan	Persediaan Pegawai	Keterangan
1	2	3	4	5	6
	JABATAN FUNGSIONAL TERTENTU				
1	Pengelola Pengadaan Barang/ Jasa Pertama	Institut Seni Budaya Indonesia Tanah Papua	8	0	
2	Pranata Laboratorium Pendidikan Penyelia	Institut Seni Budaya Indonesia Tanah Papua	7	0	
3	Pranata Laboratorium Pendidikan Pelaksanaan Lanjutan	Institut Seni Budaya Indonesia Tanah Papua	7	0	
4	Pustakawan Pelaksanaan Lanjutan	Institut Seni Budaya Indonesia Tanah Papua	7	0	
5	Pranata Laboratorium Pendidikan Pelaksanaan	Institut Seni Budaya Indonesia Tanah Papua	6	0	
6	Pustakawan Pelaksanaan	Institut Seni Budaya Indonesia Tanah Papua	6	0	
	JUMLAH PERSEDIAAN PEGAWAI JABATAN FUNGSIONAL TERTENTU			0	
	JABATAN FUNGSIONAL UMUM				
1	Analisis Barang Milik Negara	Institut Seni Budaya Indonesia Tanah Papua	7	0	
2	Analisis Data Akademik	Institut Seni Budaya Indonesia Tanah Papua	7	0	
3	Analisis Pelaksanaan Program dan Anggaran	Institut Seni Budaya Indonesia Tanah Papua	7	0	
4	Analisis Perencanaan dan Pengembangan Pegawai	Institut Seni Budaya Indonesia Tanah Papua	7	0	
5	Bendahara Penerimaan	Institut Seni Budaya Indonesia Tanah Papua	7	0	
6	Bendahara Pengeluaran	Institut Seni Budaya Indonesia Tanah Papua	7	0	
7	Pengelola Sistem dan Jaringan	Institut Seni Budaya Indonesia Tanah Papua	7	0	
8	Penyusun Informasi Dan Publikasi	Institut Seni Budaya Indonesia Tanah Papua	7	0	
9	Penyusun Laporan Keuangan	Institut Seni Budaya Indonesia Tanah Papua	7	0	
10	Penyusun Program, Anggaran, dan Laporan	Institut Seni Budaya Indonesia Tanah Papua	7	0	
11	Bendahara Pengeluaran Pembantu	Institut Seni Budaya Indonesia Tanah Papua	6	0	
12	Pengelola Laman	Institut Seni Budaya Indonesia Tanah Papua	6	0	

No.	Nama Jabatan Fungsional	Unit Organisasi	Kelas Jabatan	Persediaan Pegawai	Keterangan
1	2	3	4	5	6
13	Pengelola Sistem Informasi Perguruan Tinggi	Institut Seni Budaya Indonesia Tanah Papua	6	0	
14	Pengolah Bahan Pustaka	Institut Seni Budaya Indonesia Tanah Papua	6	0	
15	Pengolah Data Akademik	Institut Seni Budaya Indonesia Tanah Papua	6	0	
16	Pengolah Data Akademik	Institut Seni Budaya Indonesia Tanah Papua	6	0	
17	Pengolah Data Barang Milik Negara	Institut Seni Budaya Indonesia Tanah Papua	6	0	
18	Pengolah Data Beasiswa	Institut Seni Budaya Indonesia Tanah Papua	6	0	
19	Pengolah Data dan Informasi Penelitian dan Pengabdian kepada Masyarakat	Institut Seni Budaya Indonesia Tanah Papua	6	0	
20	Pengolah Data Evaluasi dan Penjaminan Mutu Pendidikan	Institut Seni Budaya Indonesia Tanah Papua	6	0	
21	Pengolah Data Kepegawaian	Institut Seni Budaya Indonesia Tanah Papua	6	0	
22	Pengolah Data Ketatalaksanaan	Institut Seni Budaya Indonesia Tanah Papua	6	0	
23	Pengolah Data Keuangan	Institut Seni Budaya Indonesia Tanah Papua	6	0	
24	Pengolah Data Program dan Anggaran	Institut Seni Budaya Indonesia Tanah Papua	6	0	
25	Pengolah Data Program, Anggaran, dan Laporan	Institut Seni Budaya Indonesia Tanah Papua	6	0	
26	Pengolah Data Sarana Pendidikan	Institut Seni Budaya Indonesia Tanah Papua	6	0	
27	Pengolah Surat Permintaan Pembayaran	Institut Seni Budaya Indonesia Tanah Papua	6	0	
28	Penata Pameran	Institut Seni Budaya Indonesia Tanah Papua	5	0	
29	Penata Usaha Pimpinan	Institut Seni Budaya Indonesia Tanah Papua	5	0	
30	Pengadministrasi Akademik	Institut Seni Budaya Indonesia Tanah Papua	5	0	
31	Pengadministrasi Barang Milik Negara	Institut Seni Budaya Indonesia Tanah Papua	5	0	
32	Pengadministrasi Kemahasiswaan dan Alumni	Institut Seni Budaya Indonesia Tanah Papua	5	0	
33	Pengadministrasi Koleksi	Institut Seni Budaya Indonesia Tanah Papua	5	0	
34	Pengadministrasi Perpustakaan	Institut Seni Budaya Indonesia Tanah Papua	5	0	
35	Pengadministrasi Perawatan	Institut Seni Budaya Indonesia Tanah Papua	5	0	
36	Pengadministrasi Sarana Pendidikan	Institut Seni Budaya Indonesia Tanah Papua	5	0	
37	Pengadministrasi Umum	Institut Seni Budaya Indonesia Tanah Papua	5	0	
38	Teknisi Komputer	Institut Seni Budaya Indonesia Tanah Papua	5	0	
39	Teknisi Laboratorium	Institut Seni Budaya Indonesia Tanah Papua	5	0	
40	Teknisi Panggung Ajang Gelar	Institut Seni Budaya Indonesia Tanah Papua	5	0	
41	Petugas Keamanan	Institut Seni Budaya Indonesia Tanah Papua	3	0	

No.	Nama Jabatan Fungsional	Unit Organisasi	Kelas Jabatan	Persediaan Pegawai	Keterangan
1	2	3	4	5	6
42	Pramu Taman	Institut Seni Budaya Indonesia Tanah Papua	3	0	
43	Pergemudi	Institut Seni Budaya Indonesia Tanah Papua	3	0	
44	Pramu Kantor	Institut Seni Budaya Indonesia Tanah Papua	1	0	
	JUMLAH PERSEDIaan PEGAWAI JABATAN FUNGSIONAL UMUM			0	
	TOTAL			0	

MENTERI RISET, TEKNOLOGI, DAN PENDIDIKAN TINGGI
 REPUBLIK INDONESIA,

MOHAMAD NASIR

LAMPIRAN IV
PERATURAN MENTERI RISET, TEKNOLOGI, DAN PENDIDIKAN TINGGI
NOMOR 87 TAHUN 2016
TENTANG KELAS-JABATAN DI INSTITUT SENI BUDAYA INDONESIA TAMAH PAPUA

TABEL HASIL EVALUASI JABATAN STRUKTURAL
DI INSTITUT SENI BUDAYA INDONESIA TAMAH PAPUA

NO.	NAMA JABATAN	UNIT ORGANISASI				KELAS JABATAN	HARGA JABATAN	FAKTOR 1 RANGKAP LINGKUP + DAMPAK (1-5)	FAKTOR 2 PENGATURAN ORGANISASI (1-3)	FAKTOR 3 WEWENANG PENYELESAIAN + MANAJERIAL (1-3)	FAKTOR 4 HUBUNGAN PERSONAL			FAKTOR 5 KESULITAN PENGAKHIRAN PEKERJAAN (1-8)	FAKTOR 6 KONDISI LAIN (1-6)				
		ESELON I	ESELON II	ESELON III	ESELON IV						SIFAT HUB. (1-4)	TUJUAN HUB. (1-4)	12			13	14	15	
1	Kepala Bagian Perencanaan, Akademik, dan Kemahasiswaan					7	8	9	10	11	12	13	14	15					
1	Kepala Bagian Perencanaan, Akademik, dan Kemahasiswaan		Institut Seni Budaya Indonesia Tanah Papua	Bagian Perencanaan, Akademik, dan Kemahasiswaan	ESELON IV	12	2105	2	250	2	775	2	50	1	30	3	340	1	310
2	Kepala Bagian Umum dan Keuangan			Bagian Umum dan Keuangan		12	2335	1	175	2	775	1	25	1	30	4	505	2	575
3	Kepala Subbagian Perencanaan			Bagian Perencanaan, Akademik, dan Kemahasiswaan	Subbagian Perencanaan	9	1430	1	175	1	450	1	25	1	30	3	340	1	310
4	Kepala Subbagian Akademik dan Kemahasiswaan			Bagian Perencanaan, Akademik, dan Kemahasiswaan	Subbagian Akademik dan Kemahasiswaan	9	1490	2	350	2	450	1	25	1	30	1	75	1	310
5	Kepala Subbagian Umum dan Kepegawaian			Bagian Umum dan Keuangan	Subbagian Umum dan Kepegawaian	9	1430	1	175	1	450	1	25	1	30	3	340	1	310
6	Kepala Subbagian Keuangan dan Barang Milik Negara			Bagian Umum dan Keuangan	Subbagian Keuangan dan Barang Milik Negara	9	1490	2	350	2	450	1	25	1	30	1	75	1	310
7	Kepala Subbagian Tata Usaha				Subbagian Tata Usaha	8	1295	1	175	1	450	1	25	1	30	2	205	1	310

MENTERI RISET, TEKNOLOGI, DAN PENDIDIKAN TINGGI
REPUBLIK INDONESIA,

MOHAMAD MASIR

LAMPIRAN V
 HASIL PENYUSUNAN KEMENTERIAN RISET, TEKNOLOGI, DAN PENDIDIKAN TINGGI
 NOMOR 87 TAHUN 2016
 TENTANG KELAS-JABATAN DI INSTITUT SENI BUDAYA INDONESIA TAMAH PAPUA

TABEL HASIL EVALUASI JABATAN FUNSIONAL
 DI INSTITUT SENI BUDAYA INDONESIA TAMAH PAPUA

NO.	KELAS JABATAN	NAMA JABATAN	JABATAN FUNSIONAL TERPENTU									12	13							
			3	4	5	6	7	8	9	10	11									
1	8	1280	5	750	2	125	2	125	3	150	2	75	2	25	1	20	1	5	1	5
2	7	940	5	750	1	25	1	25	2	75	1	25	1	10	1	20	1	5	1	5
3	7	940	5	750	1	25	1	25	2	75	1	25	1	10	1	20	1	5	1	5
4	7	940	5	750	1	25	1	25	2	75	1	25	1	10	1	20	1	5	1	5
5	6	740	4	550	1	25	1	25	1	25	2	75	1	10	1	20	1	5	1	5
6	6	740	4	550	1	25	1	25	1	25	2	75	1	10	1	20	1	5	1	5
7	7	1005	4	550	2	125	2	125	2	75	2	75	2	25	1	20	1	5	1	5
8	7	1005	4	550	2	125	2	125	2	75	2	75	2	25	1	20	1	5	1	5
9	7	1005	4	550	2	125	2	125	2	75	2	75	2	25	1	20	1	5	1	5
10	7	1005	4	550	2	125	2	125	2	75	2	75	2	25	1	20	1	5	1	5
11	7	1005	4	550	2	125	2	125	2	75	2	75	2	25	1	20	1	5	1	5
12	7	1005	4	550	2	125	2	125	2	75	2	75	2	25	1	20	1	5	1	5
13	7	1005	4	550	2	125	2	125	2	75	2	75	2	25	1	20	1	5	1	5
14	7	1005	4	550	2	125	2	125	2	75	2	75	2	25	1	20	1	5	1	5
15	7	1005	4	550	2	125	2	125	2	75	2	75	2	25	1	20	1	5	1	5
16	7	1005	4	550	2	125	2	125	2	75	2	75	2	25	1	20	1	5	1	5
17	6	740	4	550	1	25	1	25	1	25	2	75	1	10	1	20	1	5	1	5
18	6	740	4	550	1	25	1	25	1	25	2	75	1	10	1	20	1	5	1	5
19	6	740	4	550	1	25	1	25	1	25	2	75	1	10	1	20	1	5	1	5
20	6	740	4	550	1	25	1	25	1	25	2	75	1	10	1	20	1	5	1	5
21	6	740	4	550	1	25	1	25	1	25	2	75	1	10	1	20	1	5	1	5
22	6	740	4	550	1	25	1	25	1	25	2	75	1	10	1	20	1	5	1	5
23	6	740	4	550	1	25	1	25	1	25	2	75	1	10	1	20	1	5	1	5
24	6	740	4	550	1	25	1	25	1	25	2	75	1	10	1	20	1	5	1	5
25	6	740	4	550	1	25	1	25	1	25	2	75	1	10	1	20	1	5	1	5
26	6	740	4	550	1	25	1	25	1	25	2	75	1	10	1	20	1	5	1	5
27	6	740	4	550	1	25	1	25	1	25	2	75	1	10	1	20	1	5	1	5
28	6	740	4	550	1	25	1	25	1	25	2	75	1	10	1	20	1	5	1	5
29	6	740	4	550	1	25	1	25	1	25	2	75	1	10	1	20	1	5	1	5
30	6	740	4	550	1	25	1	25	1	25	2	75	1	10	1	20	1	5	1	5
31	6	740	4	550	1	25	1	25	1	25	2	75	1	10	1	20	1	5	1	5
32	6	740	4	550	1	25	1	25	1	25	2	75	1	10	1	20	1	5	1	5
33	6	740	4	550	1	25	1	25	1	25	2	75	1	10	1	20	1	5	1	5
34	5	590	3	350	2	125	1	25	1	25	1	25	1	10	1	20	1	5	1	5
35	5	590	3	350	2	125	1	25	1	25	1	25	1	10	1	20	1	5	1	5
36	5	590	3	350	2	125	1	25	1	25	1	25	1	10	1	20	1	5	1	5
37	5	590	3	350	2	125	1	25	1	25	1	25	1	10	1	20	1	5	1	5
38	5	590	3	350	2	125	1	25	1	25	1	25	1	10	1	20	1	5	1	5
39	5	590	3	350	2	125	1	25	1	25	1	25	1	10	1	20	1	5	1	5
40	5	590	3	350	2	125	1	25	1	25	1	25	1	10	1	20	1	5	1	5
41	5	590	3	350	2	125	1	25	1	25	1	25	1	10	1	20	1	5	1	5
42	5	590	3	350	2	125	1	25	1	25	1	25	1	10	1	20	1	5	1	5
43	5	590	3	350	2	125	1	25	1	25	1	25	1	10	1	20	1	5	1	5
44	5	590	3	350	2	125	1	25	1	25	1	25	1	10	1	20	1	5	1	5
45	5	590	3	350	2	125	1	25	1	25	1	25	1	10	1	20	1	5	1	5
46	5	590	3	350	2	125	1	25	1	25	1	25	1	10	1	20	1	5	1	5
47	3	340	2	200	1	25	1	25	1	25	1	25	1	10	1	20	1	5	1	5
48	3	340	2	200	1	25	1	25	1	25	1	25	1	10	1	20	1	5	1	5
49	3	340	2	200	1	25	1	25	1	25	1	25	1	10	1	20	1	5	1	5
50	1	203	1	20	1	25	1	25	1	25	1	25	1	10	1	20	2	20	1	5

MENTERI RISET, TEKNOLOGI, DAN PENDIDIKAN TINGGI
 REPUBLIK INDONESIA,

MOHAMMAD NASIR

LAMPIRAN VI
PERATURAN MENTERI RISET, TEKNOLOGI, DAN PENDIDIKAN TINGGI
NOMOR 87 TAHUN 2016
TENTANG KELAS JABATAN INSTITUT SENI BUDAYA INDONESIA TANAH PAPUA

PETA JABATAN
REKTORAT
INSTITUT SENI BUDAYA INDONESIA TANAH PAPUA

REKAPITULASI	JUMLAH		
	B	K	F
ESELON III	0	0	0
ESELON IV	0	0	0
JFT	0	1	-1
JFU	0	28	28
	0	30	30



KEPALA BAGIAN UMUM DAN KEUANGAN
KELAS = 12

KEPALA SUBBAGIAN UMUM DAN KEPEGAWAIAN
KELAS = 9

No	Jabatan	KLS	B	K	F
1	Analisis Perencanaan dan Pengembangan Pegawai	7	0	1	-1
2	Pengolahan Data Kepegawaian	6	0	2	-2
3	Pengolahan Data Kelakalaksanaan	6	0	1	-1
4	Pengolahan Data Kinerja Pegawai	6	0	1	-1
5	Penata Usaha Pimpinan	5	0	1	-1
6	Pengadministrasian Persuratan	5	0	1	-1
7	Pengadministrasian Ketumahaan	5	0	1	-1
			0	8	-8

KEPALA BAGIAN PERENCANAAN, AKADEMIK, DAN KEMAHASISWAAN
KELAS = 12

KEPALA SUBBAGIAN PERENCANAAN
KELAS = 9

No	Jabatan	KLS	B	K	F
1	Analisis Pelaksanaan Program dan Anggaran	7	0	1	-1
2	Penyusunan Program, Anggaran, dan Laporan	7	0	1	-1
3	Pengolahan Data Program dan Anggaran	6	0	1	-1
4	Pengadministrasian Umum	5	0	1	-1
			0	4	-4

KEPALA SUBBAGIAN AKADEMIK DAN KEMAHASISWAAN
KELAS = 9

No	Jabatan	KLS	B	K	F
1	Analisis Data Akademik	7	0	1	-1
2	Penilaian Sistem Informasi Perguruan Tinggi	6	0	1	-1
3	Pencapaian Data Akademik	6	0	1	-1
4	Pencapaian Data Beasiswa	6	0	1	-1
5	Pencapaian Data Sarana Pendidikan	6	0	1	-1
6	Pengadministrasian Kemahasiswaan dan Alumni	5	0	1	-1
7	Pengadministrasian Akademik	5	0	1	-1
			0	7	-7

KEPALA SUBBAGIAN KEUANGAN DAN BARANG MILIK NEGARA
KELAS = 9

No	Jabatan	KLS	B	K	F
1	Penyusunan Anggaran Barang/Jasa Pertama	8	0	1	-1
2	Bendahara Pengeluaran	7	0	1	-1
3	Bendahara Penerimaan	7	0	1	-1
4	Analisis Barang Milik Negara	7	0	1	-1
5	Penyusunan Laporan Keuangan	7	0	1	-1
6	Bendahara Pengeluaran Pembantu	6	0	1	-1
7	Pengolahan Data Keuangan Pembantu	6	0	1	-1
8	Pengolahan Surat Perintah Membayar	6	0	1	-1
9	Pengolahan Surat Permisasi Pembayaran	6	0	1	-1
10	Pengolahan Data Barang Milik Negara	6	0	1	-1
11	Pengadministrasian Barang Milik Negara	5	0	1	-1
			0	11	-11

PETA JABATAN
JURUSAN SENI PERTUNJUKAN
INSTITUT SENI BUDAYA INDONESIA TANAH PAPUA

REKAPITULASI	JUMLAH		
	B	K	F
ESELON III	0	0	0
ESELON IV	0	0	0
JFT	0	3	-3
JFU	0	4	-4
	0	7	-7

JURUSAN SENI PERTUNJUKAN

No	Jabatan	KLS	B	K	+/-
1	Ketua Jurusan Seni Pertunjukan				
2	Sekretaris Jurusan				
3	Koordinator Program Studi				
	a Seni Musik				
	b Seni Tari				
4	Dosen				
	a Guru Besar				
	b Lektor Kepala				
	c Lektor				
	d Asisten Ahli				
	e Tenaga Pengajar				
5	Kepala Laboratorium				
6	Pranata Laboratorium Pendidikan Penyelia	7	0	1	-1
7	Pranata Laboratorium Pendidikan Pelaksana Lanjutan	7	0	1	-1
8	Pranata Laboratorium Pendidikan Pelaksana	6	0	1	-1
9	Pengolah Data Akademik	6	0	1	-1
10	Pengadministrasi Umum	5	0	1	-1
11	Pengadministrasi Sarana Pendidikan	5	0	1	-1
12	Teknisi Laboratorium	5	0	1	-1
			0	7	-7

**PETA JABATAN
JURUSAN SENI RUPA DAN DESIGN
INSTITUT SENI BUDAYA INDONESIA TANAH PAPUA**

REKAPITULASI	JUMLAH		
	B	K	F
ESELON III	0	0	0
ESELON IV	0	0	0
JFT	0	3	3
JFU	0	4	-4
	0	7	-7

JURUSAN SENI RUPA DAN DESIGN

No	Jabatan	KLS	B	K	+/-
1	Ketua Jurusan Seni Rupa dan Design				
2	Sekretaris Jurusan				
3	Koordinator Program Studi				
	a Seni Rupa Murni				
	b Kriya Seni				
	c Design Interior				
	d Seni Photography				
	e Seni Design Komunikasi Visual				
4	Dosen				
	a Guru Besar				
	b Lektor Kepala				
	c Lektor				
	d Asisten Ahli				
	e Tenaga Pengajar				
5	Kepala Laboratorium				
6	<i>Pranata Laboratorium Pendidikan Penyelia</i>	7	0	1	-1
7	<i>Pranata Laboratorium Pendidikan Pelaksana Lanjutan</i>	7	0	1	-1
8	<i>Pranata Laboratorium Pendidikan Pelaksana</i>	6	0	1	-1
9	Pengolah Data Akademik	6	0	1	-1
10	Pengadministrasi Umum	5	0	1	-1
11	Pengadministrasi Sarana Pendidikan	5	0	1	-1
12	Teknisi Laboratorium	5	0	1	-1
		0	7	-7	

**PETA JABATAN
JURUSAN ILMU BUDAYA
INSTITUT SENI BUDAYA INDONESIA TANAH PAPUA**

REKAPITULASI	JUMLAH		
	B	K	F
ESELON III	0	0	0
ESELON IV	0	0	0
JFT	0	3	3
JFU	0	4	-4
	0	7	-7

JURUSAN ILMU BUDAYA

No	Jabatan	KLS	B	K	+/-
1	Ketua Jurusan Ilmu Budaya				
2	Sekretaris Jurusan				
3	Koordinator Program Studi				
	a Tradisi Lisan				
	b Warisan Budaya				
	c Kajian Budaya				
4	Dosen				
	a Guru Besar				
	b Lektor Kepala				
	c Lektor				
	d Asisten Ahli				
	e Tenaga Pengajar				
5	Kepala Laboratorium				
6	Pranata Laboratorium Pendidikan Penyelia	7	0	1	-1
7	Pranata Laboratorium Pendidikan Pelaksana Lanjutan	7	0	1	-1
8	Pranata Laboratorium Pendidikan Pelaksana	6	0	1	-1
9	Pengolah Data Akademik	6	0	1	-1
10	Pengadministrasi Umum	5	0	1	-1
11	Pengadministrasi Sarana Pendidikan	5	0	1	-1
12	Teknisi Laboratorium	5	0	1	-1
			0	7	-7

PETA JABATAN
UPT PERPUSTAKAAN
INSTITUT SENI BUDAYA INDONESIA TANAH PAPUA

REKAPITULASI	JUMLAH		
	B	K	F
ESELON III	0	0	0
ESELON IV	0	0	0
JFT	0	2	-2
JFU	0	3	-3
	0	5	-5

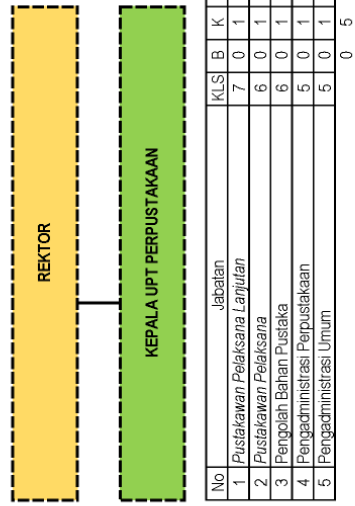

**PETA JABATAN
UPT TEKNOLOGI INFORMASI DAN KOMUNIKASI
INSTITUT SENI BUDAYA INDONESIA TANAH PAPUA**

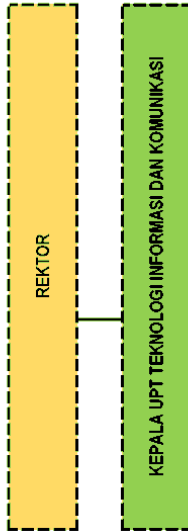

No	Jabatan	KLS	B	K	+/-
1	Pengelola Sistem dan Jaringan	7	0	1	-1
2	Pengelola Laman	6	0	1	-1
3	Teknisi Komputer	5	0	1	-1
4	Pengadministrasi Umum	5	0	1	-1
			0	4	-4

REKAPITULASI	JUMLAH		
	B	K	F
ESELON III	0	0	0
ESELON IV	0	0	0
JFT	0	0	0
JFU	0	4	-4
	0	4	-4

**PETA JABATAN
UPT AJANG GELAR DAN DOKUMENTASI SENI
INSTITUT SENI BUDAYA INDONESIA TANAH PAPUA**

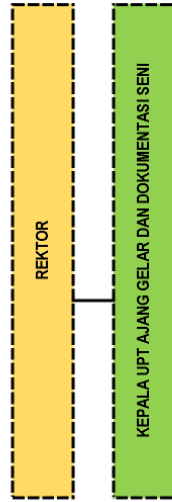

REKAPITULASI	JUMLAH		
	B	K	F
ESELON III	0	0	0
ESELON IV	0	0	0
JFT	0	0	0
JFU	0	5	-5
	0	5	-5

No	Jabatan	KLS	B	K	+/-
1	Penyusun Informasi dan Publikasi	7	0	1	-1
2	Pengadministrasi Umum	5	0	1	-1
3	Teknisi Pangung Ajang Gelar	5	0	1	-1
4	Pengadministrasi Koleksi	5	0	1	-1
5	Penata Pameran	5	0	1	-1
			0	5	-5

MENTERI RISET, TEKNOLOGI, DAN PENDIDIKAN TINGGI
REPUBLIK INDONESIA,

MOHAMAD NASIR